Sommario Rassegna Stampa

Pagina	Testata	Data	Titolo	Pag.
Rubrica	**Segnalazioni Radio-Tv**			
20:16	Odeon-Telereporter Lombardia	13/04/2019	*TELEREPORTER NEWS H 20.15 (Ora: 20:16:07 Min: 3:17)*	6
12:18	Rai RadioUno	13/04/2019	*IL GAZZETTINO PADANO H. 12.10 (Ora: 12:18:00 Min: 1:22)*	7
10:49	Rai RadioUno	08/05/2019	*RADIO1 GIORNO PER GIORNO (Ora: 10:49:00 Min: 9:22)*	8
00:16	Rai RadioUno	07/05/2019	*GR1 H. 00.00 (Ora: 00:16:55 Min: 1:33)*	9
08:23	Rai RadioUno	07/05/2019	*GR1 H. 08.00 (Ora: 08:23:36 Min: 1:27)*	10
16:41	Rai1	07/05/2019	*TG1 ECONOMIA (Ora: 16:41:04 Min: 2:01)*	11
15:03	Rai3	07/05/2019	*TGR LEONARDO (Ora: 15:03:17 Min: 3:01)*	12
15:12	Rai3	07/05/2019	*TGR PIAZZA AFFARI (Ora: 15:12:32 Sec: 36)*	13
20:23	Odeon-Telereporter Lombardia	06/05/2019	*TELEREPORTER NEWS H 20.15 (Ora: 20:23:42 Min: 1:48)*	14
13:39	Rai Radiodue	06/05/2019	*GR2 H. 13.30 (Ora: 13:39:04 Min: 1:01)*	15
13:54	Rai RadioTre	06/05/2019	*GR3 H. 13.45 (Ora: 13:54:54 Min: 1:08)*	16
13:19	Rai RadioUno	06/05/2019	*GR1 H. 13.00 (Ora: 13:19:06 Min: 1:29)*	17
14:10	Rai3	06/05/2019	*TGR LOMBARDIA H. 14.00 (Ora: 14:10:10 Min: 1:38)*	18
22:16	Sky Tg 24	06/05/2019	*SKY NEWS TG24 H 22.00 (Ora: 22:16:51 Min: 2:32)*	19
13:51	Class Cnbc	05/05/2019	*CLASS LIFE (Ora: 13:51:47 Min: 3:35)*	20
13:09	Class Cnbc	04/05/2019	*CLASS LIFE (Ora: 13:09:54 Min: 3:36)*	21
.	Televideo.Rai.it	03/05/2019	*INNOVAGORA', LA PRIMA PIZZA DEI BREVETTI E DELL'INNOVAZIONE ITALIANA*	22
07:30	Radio Gr Parlamento	01/05/2019	*L'ITALIA CHE VA (Ora: 07:30:43 Min: 6:58)*	23
11:32	Rai RadioUno	30/04/2019	*RADIO1 GIORNO PER GIORNO (Ora: 11:32:35 Min: 5:56)*	24
19:36	Sky Tg 24	13/04/2019	*SKY TG 24 MONDO (Ora: 19:36:25 Sec: 38)*	25
20:50	Sky Tg 24	13/04/2019	*SKY NEWS TG24 H 20.30 (Ora: 20:50:31 Sec: 45)*	26
19:45	Rai3	12/04/2019	*TGR LOMBARDIA H. 19.30 (Ora: 19:45:20 Min: 1:35)*	27
Rubrica	**Cnr - carta stampata**			
1	Italia Oggi	30/04/2019	*Int. a M.Bussetti: BUSSETTI: LA CONOSCENZA VA TRADOTTA IN VALORE INDUSTRIALE (A.Ricciardi)*	28
7	la Nazione - ed. Pisa	30/04/2019	*LA NORMALE A INNOVAGORA' SELEZIONATI DUE BREVETTI*	30
23	Corriere della Sera	13/04/2019	*DALLE PIASTRELLE IBRIDE ALLE BIO-INIEZIONI, 1171 BREVETTI DEL FUTURO (M.Barba)*	31
79	Giornale di Brescia	29/04/2019	*INNOVAGORA' ECCO LA PIAZZA DEI BREVETTI*	32
18	la Gazzetta del Mezzogiorno	13/04/2019	*TRIBUNALE BREVETTI UE ANCHE MILANO SI CANDIDA*	33
79	Giornale di Brescia	29/04/2019	*L'ATTUALITA' SCIENTIFICA SOTTO I RIFLETTORI PER FARE IL PUNTO*	34
43	LA SICILIA	13/04/2019	*INNOVAGORA' ORA CANDIDA MILANO*	35
8	la Prealpina	14/04/2019	*NUOVI BREVETTI, LA SFIDA DI MILANO*	36
5	Corriere della Sera	06/05/2019	*LEONARDO - GLI INVENTORI A CONFRONTO NELLA FESTA DELLA CREATIVITA' (O.Mascolo)*	37
19	Italia Oggi	13/04/2019	*MILANO, PIAZZA DEI BREVETTI AL MUSEO DELLA SCIENZA*	39
29	TST Tutto Scienze e Tecnologie(La Stampa)	24/04/2019	*LE START-UP HANNO BISOGNO DEL GIUSTO ECOSISTEMA (D.Peirone)*	40
25	Corriere della Sera	08/05/2019	*SCIENZA E RICERCA L'ITALIA E' INVISIBILE (R.Scorranese)*	42
9	Corriere della Sera - ed. Milano	08/05/2019	*COPYRIGHT INDUSTRIALE, MILANO SI PORTA AVANTI E PREPARA LA SEDE (M.Barba)*	45
13	Il Quotidiano del Sud - L'Altravoce dell'Italia	08/05/2019	*LA PUGLIA E' LA REGINA DEI BREVETTI (F.Sernia)*	46

Sommario Rassegna Stampa

Pagina	Testata	Data	Titolo	Pag.
Rubrica	**Cnr - carta stampata**			
19	Pubbli.comnow!	12/04/2019	*AGENDA DELLA SETTIMANA*	48
16	Pubbli.comnow!	11/04/2019	*AGENDA DELLA SETTIMANA*	49
10	il Sole 24 Ore	07/05/2019	*BREVETTI IN MOSTRA A MILANO OBIETTIVO: PIU' SINERGIE ATENEI-PMI (L.Cavestri)*	50
35	Corriere della Sera	09/05/2019	*IMPRESE-RICERCA INNOVAGORA', LA CARICA DEI BREVETTI (M.Del Barba)*	51
25	Corriere della Sera	07/05/2019	*DAI SISTEMI ANTISISMICI AL NASO ELETTRONICO LA SFILATA DEI 176 BREVETTI (M.Barba)*	52
22	Corriere della Sera	05/05/2019	*LA CARICA DEGLI INVENTORI (M.Barba)*	54
1	Corriere della Sera	16/02/2019	*LE UNIVERSITA' E LA RICERCA: NASCE LA VETRINA DEI BREVETTI (C.Voltattorni)*	57
39	Italia Oggi	07/05/2019	*BREVETTI, RENDONO 36 MILA EURO AD ATENEO ORA NUOVA SINERGIA PUBBLICO PRIVATO (A.Ricciardi)*	60
1	Il Quotidiano del Sud	12/05/2019	*I QUATTRO BREVETTI DELL'UNICAL ALLA FIERA A MILANO*	61
34	Gazzetta del Sud	09/05/2019	*A MILANO BRILLANO GLI INVENTORI UNIME*	62
15	Il Quotidiano del Sud - L'Altravoce dell'Italia	09/05/2019	*LA MOLECOLA CONTRO LE METASTASI*	63
1	Il Mattino di Puglia e Basiliccata - Edizione Puglia	07/05/2019	*ECCELLENZE. UNIFG PROTAGONISTA A MILANO PER L'INNOVAZIONE*	65
1	Il Tirreno	07/05/2019	*TRAUMI E TUMORI IL MICROCHIP DI PISA SOSTITUISCE LA TAC (G.Boi)*	67
8	la Nazione - ed. Pisa	07/05/2019	*DUE BREVETTI DEL NEST' ALLA FIERA INNOVAGORA'*	70
3	Pharmakronos	07/05/2019	*BREVETTI A MILANO*	71
7	la Gazzetta del Mezzogiorno - ed. Capitanata	05/05/2019	*DUE INVENZIONI UNIF G ALLA FIERA DEI BREVETTI*	72
14	il Quotidiano di Foggia	04/05/2019	*L'UNIVERSITA' PROTAGONISTA DI INNOVAGORA', FIERA DEI BREVETTI*	73
14	Quotidiano di Bari	04/05/2019	*L'UNIVERSITA' PROTAGONISTA DI INNOVAGORA', FIERA DEI BREVETTI*	74
20	Staffetta Quotidiana	26/04/2019	*CONVEGNI - CORSI - MOSTRE*	75
Rubrica	**Cnr - siti web**			
	Affaritaliani.it	13/04/2019	*PIAZZA DEI BREVETTI E DELLINNOVAZIONE DELLA RICERCA ITALIANA*	76
	Affaritaliani.it	13/04/2019	*PIAZZA DEI BREVETTI E DELL'INNOVAZIONE DELLA RICERCA ITALIANA*	78
	Globalmedianews.info	13/04/2019	*PRESENTATA OGGI INNOVAGORA', LA 'PIAZZA' DEI BREVETTI DELLA RICERCA ITALIANA, L'EVENTO NAZIONALE CHE*	80
	Telecolor.net	13/04/2019	*A MILANO ARRIVA INNOVAGORA', LA PIAZZA DEI BREVETTI E INNOVAZIONE*	83
	It.advfn.com	06/05/2019	*L'AGENDA DI OGGI*	85
	Flcgil.it	30/04/2019	*BUSSETTI: COSI' CAMBIA LA RICERCA*	88
	Neifatti.it	24/04/2019	*INVENTORI DA TUTTA ITALIA PER INNOVAGORA'*	90
	Unsic.it	17/04/2019	*PRESENTATA A MILANO INNOVAGORA', PIAZZA DEI BREVETTI E DELLINNOVAZIONE*	92
	Campus.Rieti.it	08/05/2019	*MILANO CAPITALE DEI BREVETTI PER FAR INCONTRARE RICERCATORI E IMPRESE*	96
	Publicnow.com	12/04/2019	*12/4/2019 LA PIAZZA DEI BREVETTI E DELL'INNOVAZIONE DELLA RICERCA PUBBLICA MILANO 06 08 MAGGIO 2019*	98
	Borsaitaliana.it	11/04/2019	*ECONOMIA E FINANZA: GLI AVVENIMENTI DI VENERDI' 12 APRILE -3-*	99
	Flcgil.it	07/05/2019	*BREVETTI, RENDONO 36 MILA AD ATENEO ORA NUOVA SINERGIA PUBBLICO-PRIVATO*	100
	Corriere.it	10/04/2019	*BREVETTI E RICERCA*	102

Sommario Rassegna Stampa

Pagina	Testata	Data	Titolo	Pag.
Rubrica	**Cnr - siti web**			
	Telecolor.net	13/05/2019	*DNA, ROBOTICA, AMBIENTE: I BREVETTI ITALIANI A CACCIA DI IMPRESA*	104
	Wwwitalia.eu	10/05/2019	*DUE BREVETTI UNITRENTO NELLA VETRINA DELLA MIGLIORE RICERCA ITALIANA*	106
	Agenparl.eu	09/05/2019	*'INNOVAGORA" CHIUDE I BATTENTI: OLTRE MILLE I PARTECIPANTI*	107
	Cespim.fasi.biz	09/05/2019	*BREVETTI - INNOVAGORA', LA PIAZZA CHE UNISCE IMPRESE E RICERCATORI*	108
	Fasi.biz	09/05/2019	*BREVETTI - INNOVAGORA', LA PIAZZA CHE UNISCE IMPRESE E RICERCATORI*	110
	Finanzapubblica.igeabanca.it	09/05/2019	*BREVETTI - INNOVAGORA', LA PIAZZA CHE UNISCE IMPRESE E RICERCATORI*	112
	Wnews.warranthub.it	09/05/2019	*BREVETTI - INNOVAGORA', LA PIAZZA CHE UNISCE IMPRESE E RICERCATORI*	114
	CorriereUniv.it	08/05/2019	*DUE BREVETTI UNITRENTO NELLA VETRINA DELLA MIGLIORE...*	116
	Gazzettadelsud.it	08/05/2019	*L'UNIVERSITA' DI MESSINA PRESENTA DUE BREVETTI A INNOVAGORA'*	119
	Messinaoggi.it	08/05/2019	*LUNIVERSITA' DI MESSINA PRESENTA DUE BREVETTI A INNOVAGORA'*	121
	Tempostretto.it	08/05/2019	*UNIME PORTA DUE BREVETTI MADE IN MESSINA ALLA FIERA INNOVAGORA' DI MILANO*	123
	Affaritaliani.it	07/05/2019	*DNA, ROBOTICA, AMBIENTE: I BREVETTI ITALIANI A CACCIA DI IMPRESA*	124
	Agenparl.eu	07/05/2019	*DUE BREVETTI UNITRENTO SELEZIONATI PER PARTECIPARE A INNOVAGORA', LA "PIAZZA DELL'INNOVAZIONE ITALIA*	125
	Askanews.it	07/05/2019	*DNA, ROBOTICA, AMBIENTE: I BREVETTI ITALIANI A CACCIA DI IMPRESA*	126
	Corriere.it	07/05/2019	*JUVENTUS, SALVINI E SARRI: ECCO COSE' L'ITALIA VISTA DAGLI ALTRI PAESI*	127
	Corrieredellumbria.corr.it	07/05/2019	*DNA, ROBOTICA, AMBIENTE: I BREVETTI ITALIANI A CACCIA DI IMPRESA*	130
	Corrierediarezzo.corr.it	07/05/2019	*DNA, ROBOTICA, AMBIENTE: I BREVETTI ITALIANI A CACCIA DI IMPRESA*	132
	Corrieredirieti.corr.it	07/05/2019	*DNA, ROBOTICA, AMBIENTE: I BREVETTI ITALIANI A CACCIA DI IMPRESA*	134
	Corrieredisiena.corr.it	07/05/2019	*DNA, ROBOTICA, AMBIENTE: I BREVETTI ITALIANI A CACCIA DI IMPRESA*	136
	Corrierediviterbo.corr.it	07/05/2019	*DNA, ROBOTICA, AMBIENTE: I BREVETTI ITALIANI A CACCIA DI IMPRESA*	138
	Corrierenazionale.it	07/05/2019	*AL VIA INNOVAGORA', LA "PIAZZA" DEI BREVETTI DELLA RICERCA*	140
	Gazzettadellevalli.it	07/05/2019	*DUE BREVETTI UNITRENTO NELLA VETRINA DELLA MIGLIORE RICERCA ITALIANA*	144
	Ildolomiti.it	07/05/2019	*L'UNIVERSITA' DI TRENTO NELLA VETRINA DELLA RICERCA, DUE BREVETTI TRA I PIU' INNOVATIVI IN ITALIA*	146
	Ilfoglio.it	07/05/2019	*DNA, ROBOTICA, AMBIENTE: I BREVETTI ITALIANI A CACCIA DI IMPRESA*	150
	Iltempo.it	07/05/2019	*DNA, ROBOTICA, AMBIENTE: I BREVETTI ITALIANI A CACCIA DI IMPRESA*	153
	Iltirreno.gelocal.it	07/05/2019	*IL MICROCHIP DI PISA SOSTITUISCE LA TAC: DIAGNOSI VELOCE PER TRAUMI CRANICI*	158
	It.Notizie.Yahoo.com	07/05/2019	*DNA, ROBOTICA, AMBIENTE: I BREVETTI ITALIANI A CACCIA DI IMPRESA*	161
	Ladigetto.it	07/05/2019	*NELLA VETRINA DELLA MIGLIORE RICERCA ITALIANA 2 BREVETTI UNITRENTO*	162
	Milanoetnotv.it	07/05/2019	*I INNOVAGORA MUSEO NAZIONALE SCIENZA E TECNOLOGIA LEONARDO DA VINCI*	168
	Scuola24.Ilsole24ore.com	07/05/2019	*MILANO CAPITALE DEI BREVETTI PER FAR INCONTRARE RICERCATORI E IMPRESE*	171

Sommario Rassegna Stampa

Pagina	Testata	Data	Titolo	Pag.
Rubrica	**Cnr - siti web**			
	Secolo-trentino.com	07/05/2019	*DUE BREVETTI DELL'UNIVERSITA' DI TRENTO NELLA VETRINA DELLA MIGLIORE RICERCA ITALIANA*	172
	Timgate.it	07/05/2019	*DNA, ROBOTICA, AMBIENTE: I BREVETTI ITALIANI A CACCIA DI IMPRESA*	174
	Tiscali.it	07/05/2019	*DNA, ROBOTICA, AMBIENTE: I BREVETTI ITALIANI A CACCIA DI IMPRESA*	175
	Trendir.it	07/05/2019	*MILANO CAPITALE DEI BREVETTI PER FAR INCONTRARE RICERCATORI E IMPRESE*	176
	Tv.liberoquotidiano.it	07/05/2019	*DNA, ROBOTICA, AMBIENTE: I BREVETTI ITALIANI A CACCIA DI IMPRESA*	178
	Affaritaliani.it	06/05/2019	*INNOVAAGORA', LA RICERCA PUBBLICA METTE IN PIAZZA LE SUE IDEE*	180
	Agenparl.eu	06/05/2019	*TRE BREVETTI DELLA "D'ANNUNZIO" A "INNOVAGORA'" MILANO 6/8 MAGGIO 2019*	181
	Altoadige.it	06/05/2019	*BREVETTI: BRACCO, SERVONO STRATEGIA PRECISA E SFORZO CORALE*	182
	Askanews.it	06/05/2019	*INNOVAAGORA', LA RICERCA PUBBLICA METTE IN PIAZZA LE SUE IDEE*	183
	Confartigianato.it	06/05/2019	*INNOVAZIONE - CONFARTIGIANATO A INNOVAGORA', LA PIAZZA DEI BREVETTI CHE FA INCONTRARE PICCOLE IMPRES*	185
	Corrieredellumbria.corr.it	06/05/2019	*INNOVAAGORA', LA RICERCA PUBBLICA METTE IN PIAZZA LE SUE IDEE*	187
	Corrierediarezzo.corr.it	06/05/2019	*INNOVAAGORA', LA RICERCA PUBBLICA METTE IN PIAZZA LE SUE IDEE*	189
	Corrieredirieti.corr.it	06/05/2019	*INNOVAAGORA', LA RICERCA PUBBLICA METTE IN PIAZZA LE SUE IDEE*	191
	Corrieredisiena.corr.it	06/05/2019	*INNOVAAGORA', LA RICERCA PUBBLICA METTE IN PIAZZA LE SUE IDEE*	193
	Corrierediviterbo.corr.it	06/05/2019	*INNOVAAGORA', LA RICERCA PUBBLICA METTE IN PIAZZA LE SUE IDEE*	195
	Iit.it	06/05/2019	*INNOVAGORA': LA RICERCA SCIENTIFICA E TECNOLOGICA COME VOLANO DELLECONOMIA DEL PAESE*	197
	Ilfoglio.it	06/05/2019	*INNOVAAGORA', LA RICERCA PUBBLICA METTE IN PIAZZA LE SUE IDEE*	199
	Ilsole24ore.com	06/05/2019	*MILANO CAPITALE DEI BREVETTI PER FAR INCONTRARE RICERCATORI E IMPRESE*	202
	Imprese-lavoro.com	06/05/2019	*RICERCA, PARTE INNOVAGORA', LA PIAZZA DEI BREVETTI DELLA RICERCA PUBBLICA ITALIANA*	204
	InToscana.it	06/05/2019	*CINQUE BREVETTI DELL'UNIVERSITA' DI FIRENZE NELLA 'PIAZZA DELL'INNOVAZIONE'*	206
	Istruzione.it	06/05/2019	*AL VIA INNOVAGORA', LA PIAZZA DEI BREVETTI DELLA RICERCA PUBBLICA ITALIANA*	208
	It.Notizie.Yahoo.com	06/05/2019	*INNOVAAGORA', LA RICERCA PUBBLICA METTE IN PIAZZA LE SUE IDEE*	212
	Misurarelacomunicazione.it	06/05/2019	*QUANTO PESA IL BRAND "ITALIA" ALL'ESTERO? MONITALY A INNOVAGORA'*	213
	OrizzonteScuola.it	06/05/2019	*MIUR: AL VIA INNOVAGORA', LA "PIAZZA" DEI BREVETTI DELLA RICERCA SINO ALL'8 MAGGIO*	215
	Publicnow.com	06/05/2019	*TRE BREVETTI DELLA DANNUNZIO A INNOVAGORA' MILANO 6/8 MAGGIO 2019*	218
	Timgate.it	06/05/2019	*INNOVAAGORA', LA RICERCA PUBBLICA METTE IN PIAZZA LE SUE IDEE*	219
	Tiscali.it	06/05/2019	*INNOVAAGORA', LA RICERCA PUBBLICA METTE IN PIAZZA LE SUE IDEE*	220
	Tv.liberoquotidiano.it	06/05/2019	*INNOVAAGORA', LA RICERCA PUBBLICA METTE IN PIAZZA LE SUE IDEE*	221
	Video.virgilio.it	06/05/2019	*INNOVAAGORA', LA RICERCA PUBBLICA METTE IN PIAZZA LE SUE IDEE*	223

Sommario Rassegna Stampa

Pagina	Testata	Data	Titolo	Pag.
Rubrica	**Cnr - siti web**			
	Aetnanet.org	05/05/2019	*INNOVAGORA', AL VIA DAL 6 ALL 8 MAGGIO LA PIAZZA DEI BREVETTI DELLA RICERCA ITALIANA*	224
	Foggiatoday.it	05/05/2019	*DUE "INVENZIONI" TARGATE UNIFG IN VETRINA A MILANO PER LA FIERA DEI BREVETTI DI INNOVAGORA'*	225
	Agenparl.eu	12/04/2019	*INNOVAGORA', LA PRIMA PIAZZA DEI BREVETTI E DELL'INNOVAZIONE ITALIANA*	227

TELEREPORTER NEWS H 20.15 (Ora: 20:16:07 Min: 3:17)

Dal 6 all'8 maggio a Milano, al via Innovagorà, evento organizzato dal CNR e presentato al Museo Nazionale della Scienza e Tecnologia.
Intervista a Valvitara, MIUR
Intervista a Inguscio, pres. CNR

058509

Ritaglio stampa ad uso esclusivo del destinatario, non riproducibile.

IL GAZZETTINO PADANO H. 12.10 (Ora: 12:18:00 Min: 1:22)

L'assegnazione del tribunale europeo dei brevetti che lascerà Londra con la Brexit, Milano vuol essere della partita. In vista della tre giorni dedicata ai brevetti al Museo della scienza e della tecnologia dal 6 maggio dal Miur arrivano però le rassicurazioni. Per Massimo Inguscio Presidente del Cnr la sede naturale del tribunale dal punto di vista tecnico scientifico è Milano.
Intervista a: Valditara, Resp. Dipartimento Università Miur.
Intervista a: Inguscio, Presidente Cnr.

058509

Ritaglio stampa ad uso esclusivo del destinatario, non riproducibile.

RADIO1 GIORNO PER GIORNO (Ora: 10:49:00 Min: 9:22)

Milano in questi giorni e' la piazza delle innovazioni e dei brevetti frutto della ricerca pubblica italiana, InnovAgora' e' un'iniziativa del Ministero dell'istruzione delle ricerca del Cnr e insieme al Museo della scienza della tecnologia Leonardo da Vinci.
Intervista a: Giorgio Soldani, dell'Istituto di fisiologia clinica del CNR di Pisa
Intervista a: Nicola Coppedè, Istituto dei materiali per elettroniche e magnetismo del CNR di Parma

058509

Ritaglio stampa ad uso esclusivo del destinatario, non riproducibile.

GR1 H. 00.00 (Ora: 00:16:55 Min: 1:33)

Si è inaugurata a Milano il Innovagorà, la prima piazza dei brevetti della ricerca dell'innovazione italiana, un evento per far conoscere nuove tecnologie prodotte dalla ricerca, promosso dal ministero dell'istruzione e dal Cnr, fino all'8 maggio al museo nazionale di scienza e tecnologia. Tra le tante proposte, si parla del Food Code, un lettore di codice a barre che aiuta a capire cosa contiene il cibo che stiamo per acquistare e che combatte così le frodi alimentari.
Intervista a: Diego Breviario, ricercatore Cnr

058509

Ritaglio stampa ad uso esclusivo del destinatario, non riproducibile.

GR1 H. 08.00 (Ora: 08:23:36 Min: 1:27)

Seconda giornata di Innovagorà, prima piazza dei brevetti della ricerca e dell'innovazione italiana promossa dal ministero dell'istruzione e dal CNR. Tra le invenzioni presentate a Milano, le biotecnologie applicate al restauro dei beni culturali.
Intervista a: Annarosa Strocati, ricercatrice

058509

Ritaglio stampa ad uso esclusivo del destinatario, non riproducibile.

TG1 ECONOMIA (Ora: 16:41:04 Min: 2:01)

In corso al museo della scienza e Tecnologia di Milano InnovAgorà momento di incontro tra ricerca pubblica imprenditori.
E' diretta agli agricoltori la soluzione pensata dai tecnici del Cnr, che attraverso sensori raccoglie informazioni dalla linfa delle piante
Intervista: Teresa De Pilli, Università di Foggia
Intervista: Nicola Coppedè, CNR Parma
Intervista: Carmelo Lodato, CNR Palermo
Intervista: Massimo Inguscio, presidente CNR

058509

Ritaglio stampa ad uso esclusivo del destinatario, non riproducibile.

TGR LEONARDO (Ora: 15:03:17 Min: 3:01)

A Milano si incontrano scienza e impresa, fino a mercoledì si tiene la prima edizione di 'Innovagorà', una vetrina dedicata ai brevetti proposti dai ricercatori italiani esposti al Museo della Scienza e Tecnologia.
Intervista: Lorenzo Micacchi, Live Promoter Università di Firenze
Intervista: Salvatore Ingenieri, Università di Messina
Intervista: Massimo Inguscio, Presidente Cnr
Intervista: Diego Breviario, Istituto Biologia Cnr Milano

058509

Ritaglio stampa ad uso esclusivo del destinatario, non riproducibile.

TGR PIAZZA AFFARI (Ora: 15:12:32 Sec: 36)

A Innovagorà viene intervistata Cristina Battaglia del Cnr sulla situazione dei brevetti in Italia.
Intervista: Cristina Battaglia, Cnr

058509

Ritaglio stampa ad uso esclusivo del destinatario, non riproducibile.

TELEREPORTER NEWS H 20.15 (Ora: 20:23:42 Min: 1:48)

A Milano la manifestazione Innovaagorà, organizzata da Miur e Cnr.
Intervista a: Massimo Inguscio, presidente Cnr
Intervista a: Fiorenzo Galli, direttore Museo Scienza e Tecnologia Milano
Intervista a: Marco Bussetti, ministro dell'istruzione

058509

Ritaglio stampa ad uso esclusivo del destinatario, non riproducibile.

GR2 H. 13.30 (Ora: 13:39:04 Min: 1:01)

A Milano are Innovagorà, la prima piazza dei brevetti della ricerca e dell'innovazione italiana.
Intervista a: Massimo Inguscio, Presidente CNR

058509

Ritaglio stampa ad uso esclusivo del destinatario, non riproducibile.

GR3 H. 13.45 (Ora: 13:54:54 Min: 1:08)

Al via Milano Innoavagorà la prima piazza dei brevetti della ricerca dell'innovazione italiano un evento per far conoscere le nuove tecnologie nate grazie alla ricerca pubblica: promuovono l'iniziativa Il Ministero dell'Istruzione ed il CNR.
Intervista a: Massimo Inguscio, Presidente Cnr

058509

Ritaglio stampa ad uso esclusivo del destinatario, non riproducibile.

GR1 H. 13.00 (Ora: 13:19:06 Min: 1:29)

Inaugurata a Milano Innuova Agorà, la prima piazza dei brevetti della ricerca e dell'innovazione italiana promossa dal ministero dell'istruzione e dal CNR.
Intervista a: Bussetti, ministro dell'istruzione
Intervista a: Inguscio, presidente CNR

058509

Ritaglio stampa ad uso esclusivo del destinatario, non riproducibile.

TGR LOMBARDIA H. 14.00 (Ora: 14:10:10 Min: 1:38)

A Milano alla prima di una 3 giorni dedicata al mondo dell' innovazione, Milano città ideale per ospitare la futura sede del tribunale europeo dei brevetti.
Intervista a: Bussetti min. istruzione.
Intervista a: Inguscio, pres. Cnr.

058509

Ritaglio stampa ad uso esclusivo del destinatario, non riproducibile.

SKY NEWS TG24 H 22.00 (Ora: 22:16:51 Min: 2:32)

A Milano si incontrano scienza e impresa, fino a mercoledì si tiene la prima edizione di 'Innovagorà', una vetrina dedicata ai brevetti proposti dai ricercatori italiani esposti al Museo della Scienza e Tecnologia.
Intervista: Massimo Inguscio, Presidente Cnr
Inetrvista: Diego Brevario, Ricercatore Cnr Milano
Intervista: Fiorenzo Galli, Direttore Museo Nazionale Scienza e Tecnologia

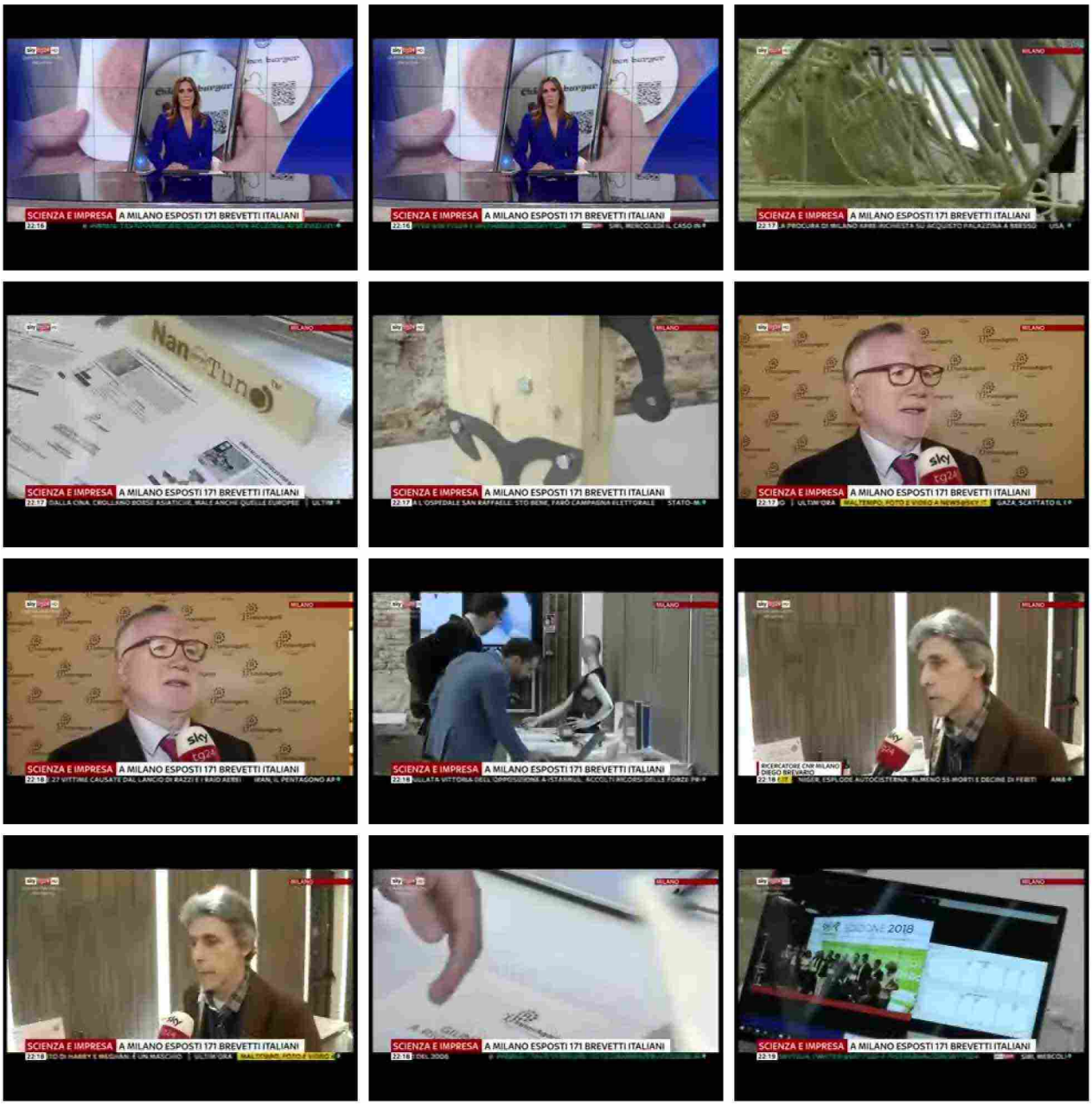

058509

Ritaglio stampa ad uso esclusivo del destinatario, non riproducibile.

CLASS LIFE (Ora: 13:51:47 Min: 3:35)

Milano diventa capitale dell'innovazione con Innovagora', la piazza dei brevetti che riunisce dal 6 all' 8 maggio innovazione, università ed enti di ricerca
Intervista a: Massimo Inguscio, CNR.
Intervista a: Giuseppe Valditara, MIUR.

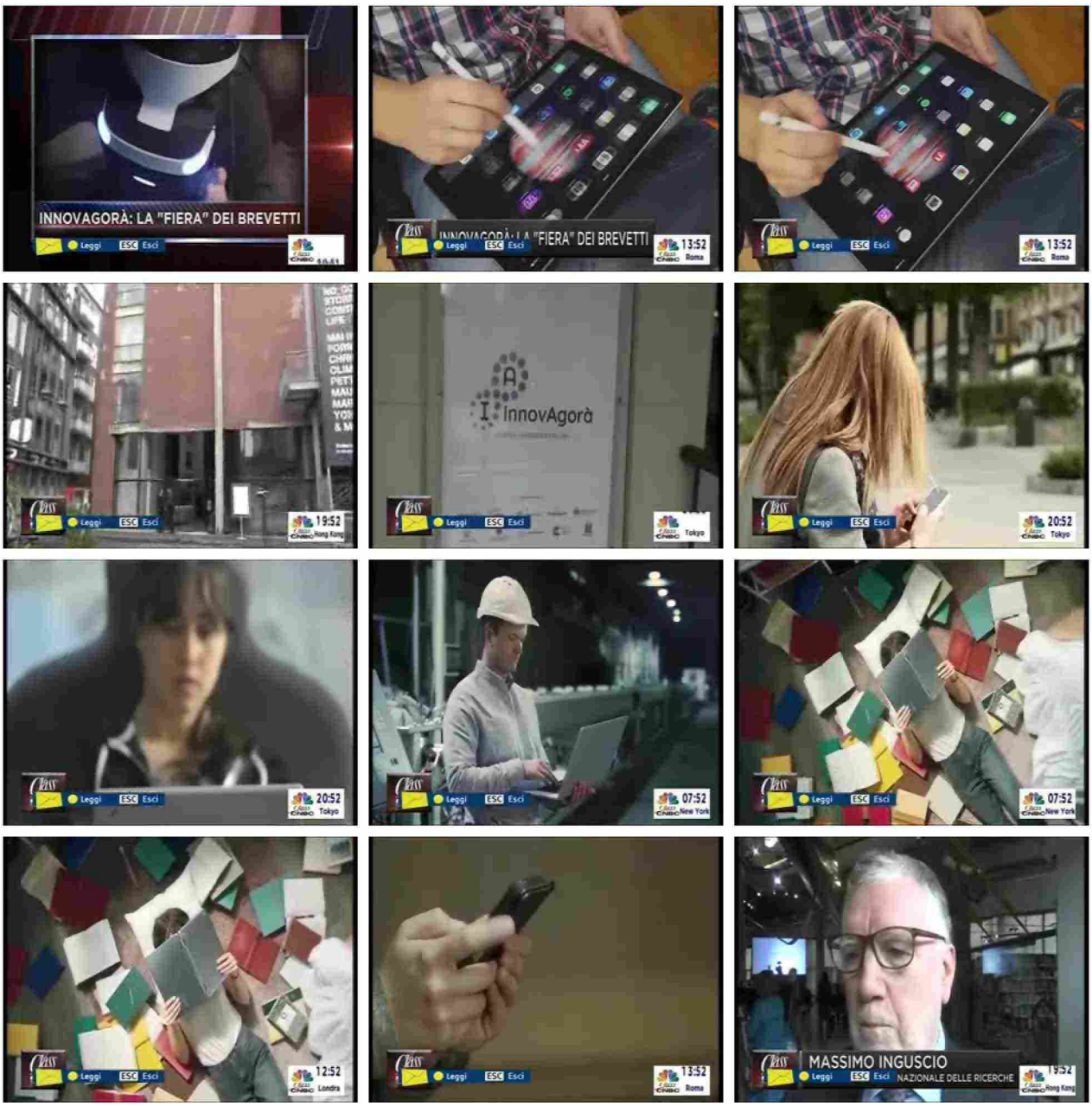

058509

Ritaglio stampa ad uso esclusivo del destinatario, non riproducibile.

CLASS LIFE (Ora: 13:09:54 Min: 3:36)

Milano diventa capitale dell'innovazione con Innovagora', la piazza dei brevetti che riunisce dal 6 all' 8 maggio innovazione, università ed enti di ricerca
Intervista a: Massimo Inguscio, CNR.
Intervista a: Giuseppe Valditara, MIUR.

Ritaglio stampa ad uso esclusivo del destinatario, non riproducibile.

058509

517.01

Consiglio Nazionale delle Ricerche

InnovAgorà, la prima piazza dei brevetti e dell'innovazione italiana

Dal 6 all'8 maggio, presso il Museo nazionale della scienza e della tecnologia di Milano si terrà InnovAgorà, la prima "piazza dei brevetti e dell'innovazione italiana", un luogo in cui conoscere e valorizzare tecnologie dal forte impatto innovativo, nate nel mondo della ricerca pubblica e oggi a disposizione dello sviluppo economico e sociale del Paese.

Un evento promosso dal Ministero dell'istruzione dell'università e della ricerca e organizzato dal Consiglio nazionale delle ricerche insieme al Museo nazionale della scienza e della tecnologia Leonardo da Vinci, in cui imprese e investitori potranno confrontarsi attraverso workshop tematici, focus specialistici e incontri B2B.

www.cnrweb.tv

058509

Ritaglio stampa ad uso esclusivo del destinatario, non riproducibile.

L'ITALIA CHE VA (Ora: 07:30:43 Min: 6:58)

Brevetti. Presentazione della prima Piazza dell'Innovazione Italiana, evento dedicato alla promozione dei risultati della ricerca pubblica in cui presentare a imprese e investitori una selezione di tecnologie brevettate per favorirne il trasferimento e la valorizzazione presso il tessuto imprenditoriale italiano. La rassegna dal 06 all'08 maggio prossimi a Milano.
Intervista a: Massimo Inguscio, Presidente del Consiglio Nazionale delle Ricerche.

058509

Ritaglio stampa ad uso esclusivo del destinatario, non riproducibile.

RADIO1 GIORNO PER GIORNO (Ora: 11:32:35 Min: 5:56)

Innovazione e ricerca: in occasione del compleanno di Leonardo Da Vinci, tra una settimana al Museo nazionale di Scienza e tecnologia di Milano si terrà "InnovAgorà" evento organizzato dal Ministero dell'Istruzione, Cnr e soggetti privati.
Intervista a: Massimo Inguscio, Presidente Consiglio Nazionale delle Ricerche

058509

Ritaglio stampa ad uso esclusivo del destinatario, non riproducibile.

SKY TG 24 MONDO (Ora: 19:36:25 Sec: 38)

Dal 6 all'8 maggio a Milano, al via Innovagorà, evento organizzato dal CNR e presentato al Museo Nazionale della Scienza e Tecnologia.

Ritaglio stampa ad uso esclusivo del destinatario, non riproducibile.

058509

SKY NEWS TG24 H 20.30 (Ora: 20:50:31 Sec: 45)

Dal 6 all'8 maggio a Milano, al via Innovagorà, evento organizzato dal CNR e presentato al Museo Nazionale della Scienza e Tecnologia.

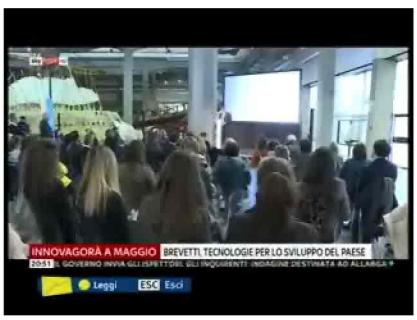

058509

Ritaglio stampa ad uso esclusivo del destinatario, non riproducibile.

TGR LOMBARDIA H. 19.30 (Ora: 19:45:20 Min: 1:35)

L'assegnazione del Tribunale Europeo dei Brevetti, che lascerà Londra con la Brexit, potrebbe essere assegnato a Milano. In vista della 3 giorni dedicata proprio ai brevetti al Museo della Scienza e della Tecnologia dal Ministero dell'Istruzione arrivano rassicurazioni sull'impegno del Governo.
Inetrvista: Giuseppe Valditara, Responsabile Dipartimento Università Miur
Intervista: Massimo Inguscio, Presidente Cnr
Intervista: Giorgia Meloni, Fratelli d'Italia

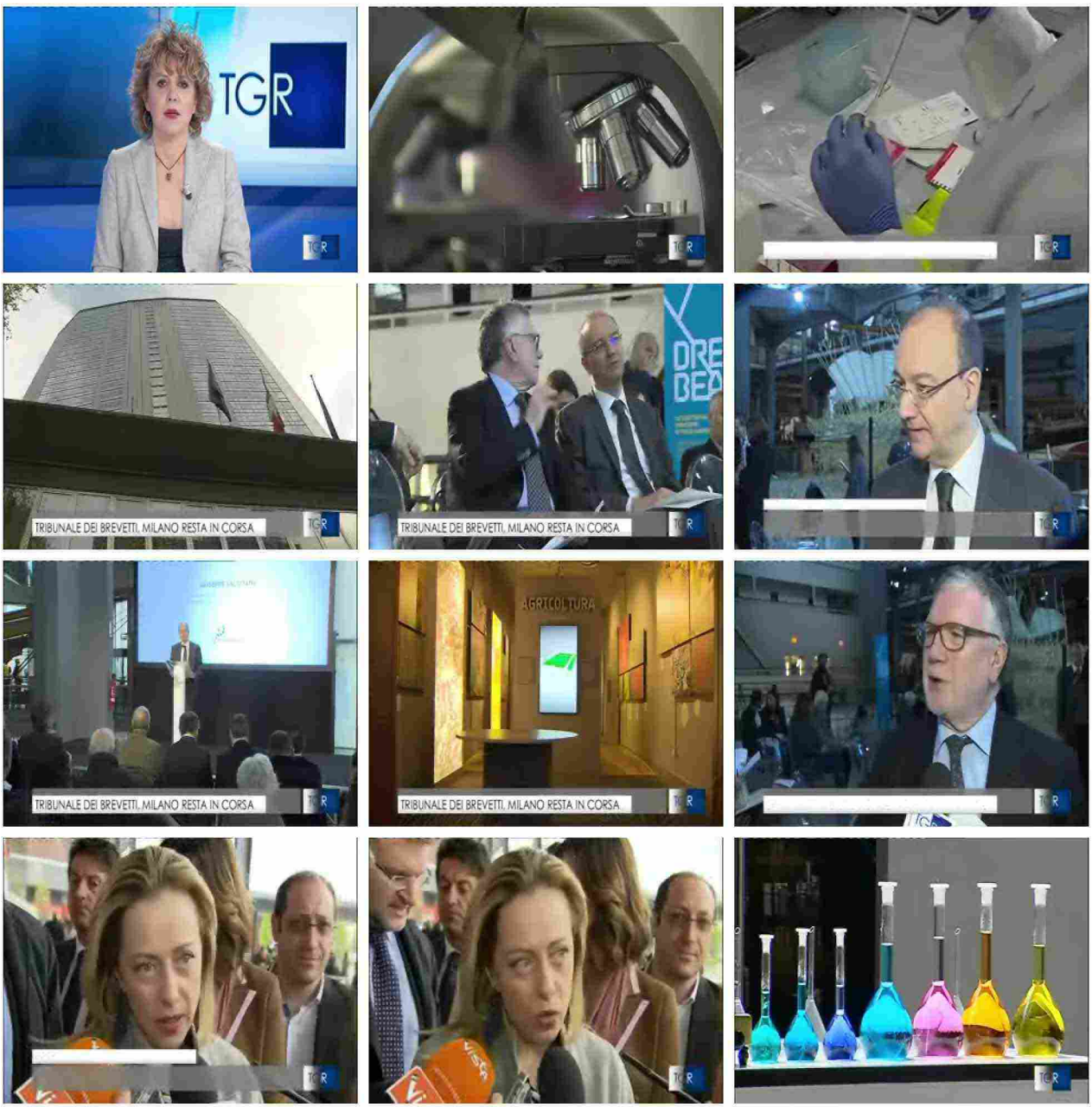

058509

Ritaglio stampa ad uso esclusivo del destinatario, non riproducibile.

ItaliaOggi
Quotidiano
Consiglio Nazionale delle Ricerche
Data 30-04-2019
Pagina 1+44
Foglio 1 / 2

IL MINISTRO A ITALIAOGGI

Bussetti: la conoscenza va tradotta in valore industriale

Ricciardi a pag. 44

Il ministro anticipa le novità in cantiere in vista della Fiera dei brevetti che si terrà a Milano

Bussetti: così cambia la ricerca

Più peso alle ricadute industriali, fondazione in arrivo

DI ALESSANDRA RICCIARDI

Tradurre la conoscenza in valore industriale». È il leitmotiv della nuova strategia intrapresa dal ministro dell'istruzione e università, **Marco Bussetti**, per rilanciare il settore della ricerca italiana. Non più comparto a se stante, ma motore dello sviluppo del Paese, spiega Bussetti nell'intervista a *ItaliaOggi* con la quale anticipa alcune delle novità in cantiere. Nuove linee guida per università ed enti di ricerca, più peso ai dottorati industriali, co-progettazione di percorsi di ricerca anche con il mondo imprenditoriale, avvio di una diplomazia internazionale della ricerca che rafforzi il ruolo dell'Italia. E per favorire le ricadute industriali dei brevetti, è allo studio la creazione di una fondazione, «finanziata in gran parte da fondi privati, che abbia lo scopo di favorire il trasferimento tecnologico». Fondazione che avrà tra gli obiettivi, spiega Bussetti, «anche l'individuazione di fondi di investimento per dare concretezza alle idee delle nostre migliori menti». Intanto, la prossima settimana a Milano, Bussetti inaugura InnovAgorà, la prima fiera italiana dei brevetti che mette in contatto ricerca pubblica e impresa privata. Una manifestazione con la quale, annuncia il ministro, «Milano si candida a diventare sede del Tribunale europeo dei brevetti».

Domanda. Ministro, come nasce InnovAgorà?

Risposta. Da una consapevolezza: la nostra ricerca è eccellente. E può e deve essere concretamente motore di crescita sociale, culturale ed economica dell'Italia. Purtroppo finora il nostro Paese non sempre è stato in grado di trasformare la conoscenza scientifica in innovazione. Lo testimonia la bassa propensione del sistema a trasferire sul mercato le tecnologie brevettate dalle Università e dagli Enti di ricerca. InnovAgorà sarà quindi non solo una vetrina dei prodotti delle nostre migliori menti, ma una vera e propria piazza in cui le aziende potranno toccare con mano i prototipi progettati dai nostri ricercatori. In cui faremo incontrare domanda e offerta di sviluppo.

D. È un evento per il quale lei pensa a un seguito? E se sì, avrà sempre luogo a Milano?

R. Il nostro obiettivo è farne un appuntamento annuale e itinerante. Cominciamo quest'anno, dal 6 all'8 maggio a Milano, nel Museo dedicato al genio di Leonardo da Vinci, proprio in occasione del cinquecentenario della sua morte. E colgo l'occasione per ringraziare l'importante istituzione che ci ospita e il Consiglio Nazionale delle Ricerche che organizza l'evento. Ma lavoreremo per replicare quest'esperienza e dare la visibilità dovuta a un comparto del sapere che è determinante per il progresso della nostra società.

D. Qual è la situazione dei brevetti italiani? Che impatto hanno in termini di produttività per il sistema universitario e la ricerca?

R. Come dicevo prima, l'impatto dei brevetti italiani in termini produttivi è ancora basso, appena 1,8 milioni di euro con riguardo ai brevetti delle università. Non possiamo permettercelo. Sin dal mio insediamento ho preso l'impegno di potenziare il trasferimento tecnologico. Per creare un legame più stretto tra mondo della ricerca e delle imprese. Dobbiamo mettere in relazione Atenei, Enti, mondo produttivo, fondi di investimento per far sì che lo straordinario bagaglio di conoscenze generato dalla ricerca si traduca in sviluppo. InnovAgorà è un importante primo passo in tal senso.

D. Rispetto al resto d'Europa, com'è messa l'Italia?

R. L'alta densità scientifica del nostro Paese non riesce a tradursi spesso in una commisurata risposta brevettuale. In altre parole, il lavoro e l'impegno delle nostre migliori intelligenze faticano a trovare un giusto riscontro economico. E questo non è un danno soltanto per i singoli ricercatori. Ci riguarda tutti. Perché le innovazioni possono incidere significativamente sul progresso della nostra società. Lo vedrà con i propri occhi chi sarà a Milano: saranno esposti 171 brevetti dei nostri ricercatori, suddivisi in 7 aree tematiche che rispecchiano temi prioritari per il rilancio della nostra economia.

D. Ha intenzione di modificare i criteri di ripartizione delle risorse del Ffo per dare più peso alla brevettualità? Può anticipare come?

R. È chiaro che le nostre Università vanno sostenute: è per questo che abbiamo aumentato le risorse del Fondo di finanziamento ordinario universitario e distribuito maggiori risorse agli Enti di ricerca. Inoltre, stiamo definendo misure per favorire l'attivazione di dottorati innovativi e la co-progettazione di percorsi di ricerca anche con il mondo imprenditoriale. È una situazione che ci vede impegnati su più fronti.

D. Uno dei nodi dolenti è sempre stato il rapporto difficile, a volte inesistente, tra ricerca pubblica e industria. Come pensate di intervenire per migliorarlo?

R. Come dicevo, stiamo già intervenendo concretamente in questa direzione. È in corso di revisione il regolamento contenente le modalità di accreditamento delle sedi e dei corsi di dottorato. Miriamo a semplificare le procedure, mantenendo alti gli standard qualitativi, e favorire le collaborazioni nazionali e internazionali, anche con il tessuto produttivo. Sono state adottate le nuove Linee guida per gli Atenei e gli Enti di ricerca per l'accreditamento dei corsi di dottorato: vogliamo promuovere un aumento di proposte di dottorati innovativi, intersettoriali e interdisciplinari. E in legge di bilancio abbiamo previsto facilitazioni per l'assunzione di giovani laureati di talento.

D. Cosa pensa di fare in concreto per facilitare il trasferimento tecnologico?

R. È allo studio la creazione di una struttura, pensiamo alla forma giuridica di una fondazione, finanziata in gran parte da fondi privati, che abbia lo scopo di favorire il trasferimento tecnologico. Si dovrà occupare dell'intermediazione fra attività brevettuale e potenziali clienti. Come anche dell'individuazione dei fondi

058509

Ritaglio stampa ad uso esclusivo del destinatario, non riproducibile.

di investimento per dare concretezza alle idee delle nostre migliori menti.

D. Dal dinamismo del suo ministero emerge una nuova strategia della ricerca, dai dottorati industriali all'intelligenza artificiale. Che obiettivi si è dato?

R. Abbiamo un sistema altamente qualificato. Formiamo eccellenze. È nostro dovere non disperdere questo importante patrimonio. Tradurre la conoscenza in valore industriale. Sono questi gli obiettivi che mi sono dato e per i quali sto lavorando concretamente. Parlava di Intelligenza Artificiale: abbiamo deciso di costituire all'interno del CNR un tavolo tecnico per coordinare e potenziare al massimo la ricerca in questo ambito. E avere una cabina di regia strategica a livello nazionale per emergere e imporsi anche a livello internazionale. Prevediamo lo stanziamento di 4 milioni di euro per finanziare nuovi dottorati in questo settore. Dobbiamo costruire percorsi di sviluppo e progresso per il nostro Paese a partire dal nostro straordinario capitale umano.

D. Lei interpreta la conoscenza e la ricerca non più come comparti chiusi, slegati dal mondo produttivo ed economico del Paese. Ci sono sinergie con il ministro del lavoro e dello sviluppo economico, Luigi di Maio, sul punto?

R. Metteremo in campo tutte le sinergie e le collaborazioni necessarie per dare spazio a questi settori strategici di crescita. A livello nazionale, certamente. Ma non solo. Pensiamo a una diplomazia della ricerca, per favorire l'espansione del sistema universitario italiano all'estero, in Europa e nei Paesi extraeuropei.

D. Ci sono state molte polemiche per la richiesta generica avanzata dal governo italiano di trasferire in Italia, dopo la Brexit, il Tribunale dei brevetti. Milano non è menzionata. È stata una voluta preclusione oppure la partita per Milano non è chiusa?

R. Milano con InnovAgorà si candida autorevolmente a ospitare il Tribunale dei brevetti. Il tema, non a caso, sarà anche oggetto di un'analisi e di un approfondimento durante l'iniziativa. È una grande occasione per l'Italia e dobbiamo mettere da parte polemiche sterili e avere una posizione chiara e decisa.

©Riproduzione riservata

Abbiamo un sistema altamente qualificato. È nostro dovere non disperdere questo importante patrimonio. Tradurre la conoscenza in valore industriale. Sono questi gli obiettivi che mi sono dato. Sull'Intelligenza Artificiale: abbiamo deciso di costituire all'interno del Cnr un tavolo tecnico per coordinare e potenziare al massimo la ricerca. E avere una cabina di regia strategica a livello nazionale per emergere e imporsi anche a livello internazionale

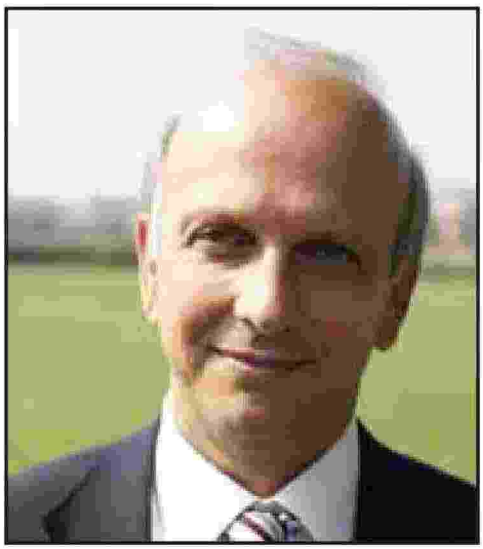

Marco Bussetti

058509

Ritaglio stampa ad uso esclusivo del destinatario, non riproducibile.

LA NAZIONE Pisa

Quotidiano

Consiglio Nazionale delle Ricerche

Data 30-04-2019
Pagina 7
Foglio 1

UNIVERSITÀ PRIMA FIERA DELL'INNOVAZIONE

La Normale a Innovagorà Selezionati due brevetti

DUE brevetti del laboratorio NEST della Scuola Normale superiore sono stati selezionati per partecipare a InnovAgorà, la prima fiera dell'innovazione italiana promossa dal MIUR, che da lunedì 6 a mercoledì 8 maggio a Milano, presso il Museo Nazionale della Scienza e della Tecnologia «Leonardo da Vinci», metterà in mostra le più promettenti tecnologie prodotte da università ed enti di ricerca italiani. Braiker è il titolo di uno dei due brevetti: si tratta di un biosensore completamente elettrico, in grado di individuare la presenza di traumi cerebrali da analisi del sangue. Il biosensore ha le dimensioni di un chip, sul quale sono presenti una serie di nano-sensori che agiscono secondo i principi della nano-acustica: trasmettono, cioè, onde sonore che sono in grado di rilevare una particolare molecola, la proteina acida fibrillare della glia, la cui presenza anomala caratterizza il sangue circolante in soggetti afflitti da traumi cerebrali severi o lievi. Una tecnologia che potrebbe sostituire esami estremamente costosi e lenti quali la risonanza magnetica e la TAC. Il brevetto è stato depositato nel gennaio di quest'anno e ne sono inventori Matteo Agostini, assegnista di ricerca della Scuola Normale e Marco Cecchini, ricercatore dell'Istituto Nano del CNR. Il secondo brevetto è un «biosensore grafenico per l'analisi di esosomi in fluidi biologici»:si tratta di una tecnologia biomedica utilizzabile per la diagnosi precoce dei tumori che sfrutta proprietà del grafene e sue funzionalizzazioni per poter legare selettivamente esosomi presenti in sangue e altri fluidi corporei. Gli esosomi sono particolari nanovescicole che contengono informazioni sulle cellule da cui sono derivati, per poterne analizzare tipologia e condizioni. La tecnologia è targata scuola Normale e Istituto Italiano di Tecnologia e nel 2014 è stato depositato il brevetto italiano. Nel corso di InnovAgorà, le aziende o gli investitori potranno entrare in contatto con l'ecosistema dell'innovazione pubblica italiana, partecipando a sessioni di incontro direttamente con gli inventori delle 170 tecnologie brevettate presenti all'evento. I brevetti, frutto di ricerche presso il Laboratorio NEST di Pisa saranno presentati il 6 e 7 maggio.

ECCELLENZA
I progetti altamente innovativi sono stati realizzati al laboratorio Nest

CRONACA PISA 7

LA CITTA' E LE SUE STORIE

Nasce l'Osservatorio comunale antimafia

La Normale a Innovagorà Selezionati due brevetti

058509

Ritaglio stampa ad uso esclusivo del destinatario, non riproducibile.

CORRIERE DELLA SERA

Quotidiano

Consiglio Nazionale delle Ricerche

Data 13-04-2019
Pagina 23
Foglio 1

«InnovAgorà», il progetto di Miur, Cnr, Museo della Scienza e Corriere della Sera

Dalle piastrelle ibride alle bio-iniezioni, i 171 brevetti del futuro

MILANO Una piastrella in grado di immagazzinare l'energia solare per produrre elettricità e calore. Una bio-iniezione che rigenera le ossa consolidando difetti e fratture. Un nuovo cambio per biciclette che elimina la catena. Un sistema capace di monitorare la crescita dell'uva dallo smartphone.

Sono solo alcuni dei 171 brevetti protagonisti, dal 6 all'8 maggio a Milano, di «InnovAgorà», la Piazza dell'innovazione e della ricerca italiana promossa dal Miur e organizzata da Cnr e Museo nazionale della scienza e della tecnologia di Milano in collaborazione con il *Corriere della Sera*.

Un evento di divulgazione ma soprattutto un luogo per fare business perché, se è vero che la ricerca scientifica in Italia raggiunge livelli di assoluta eccellenza (3.900 i brevetti attivi), ciò che manca — e l'ha sottolineato il presidente del Cnr Massimo Inguscio — «è il collegamento fra l'università e le imprese, cioè il trasferimento tecnologico». Ecco dunque l'obiettivo di «InnovAgorà».

«Il progetto — ha spiegato il capo gabinetto del ministero dell'Istruzione Giuseppe Valditara — rientra nell'ambito di una più ampia strategia del ministero che attribuisce alla ricerca il ruolo di motore dello sviluppo del Paese. La ricerca può essere infatti uno straordinario strumento per generare progresso, ricchezza e per migliorare la qualità della vita degli italiani». La conferma viene dalla statistica. Secondo una ricerca dell'Istat, infatti, ogni miliardo di euro investito in ricerca produce un + 0,2% di Pil. «Occorre quindi dare sostegno al "Research in Italy" favorendo la trasformazione dei brevetti in prototipi sfruttabili industrialmente e più in generale sostenendo la sinergia fra mondo della ricerca e impresa».

Dall'agritech all'intelligenza artificiale, dalle nuove forme di energia al biotech fino alla mobilità sostenibile, durante la tre giorni che graviterà attorno al Museo diretto da Fiorenzo Marco Galli si susseguiranno workshop e approfondimenti con gli scienziati delle università italiane con un focus sull'Ai e sulla candidatura milanese per la nuova sede post Brexit del Tribunale europeo dei brevetti.

Il *Corriere*, come ha sottolineato il dg per le news di Rcs Alessandro Bompieri, seguirà da vicino l'iniziativa, con un canale dedicato su Corriere.it, servizi quotidiani e un supplemento che troverete in edicola gratuitamente in allegato al quotidiano lunedì 6 maggio.

Massimiliano Del Barba

© RIPRODUZIONE RISERVATA

Cos'è

- InnovAgorà, dal 6 all'8 maggio, è organizzata da Cnr, Museo nazionale della scienza e della tecnologia e «Corriere della Sera» ed è promosso dal Miur
- Protagonisti 171 brevetti innovativi

L'evento La conferenza di InnovAgorà

058509

Ritaglio stampa ad uso esclusivo del destinatario, non riproducibile.

GIORNALE DI BRESCIA

Quotidiano

Consiglio Nazionale delle Ricerche

Data 29-04-2019
Pagina 79
Foglio 1

INNOVAGORÀ ECCO LA PIAZZA DEI BREVETTI

L'appuntamento

■ Dal 6 all'8 maggio Milano diventa capitale dell'innovazione con *InnovAgorà*, la "piazza" dei brevetti della ricerca italiana, l'evento nazionale che ha l'obiettivo di far conoscere e valorizzare brevetti e tecnologie nati nel mondo della ricerca pubblica e metterli a disposizione dello sviluppo economico-sociale del Paese.

L'iniziativa è stata presentata in una conferenza stampa ospitata dal Museo Nazionale della Scienza e della Tecnologia Leonardo da Vinci, sede dell'evento, a cui hanno partecipato il ministro dell'Istruzione, Università e Ricerca Marco Bussetti, il presidente del Consiglio Nazionale delle Ricerche Massimo Inguscio, il responsabile Dipartimento Università del ministero dell'Istruzione, Università e Ricerca Giuseppe Valditara, il direttore generale del Museo Fiorenzo Marco Galli e Alessandro Bompieri, direttore generale News Italy Rcs.

I protagonisti. Promosso dal ministero dell'Istruzione, Università e Ricerca, l'evento è organizzato dal Consiglio Nazionale delle Ricerche insieme al Museo Nazionale della Scienza e della Tecnologia: protagoniste saranno 171 "innovazioni" messe a punto da ricercatori e team di ricerca provenienti da 48 Università italiane e 13 Enti di ricerca di tutta Italia.

Aree tematiche. InnovAgorà si articola in sette aree tematiche che rispecchiano temi oggi prioritari per l'economia: bioeconomia e agroalimentare; manifattura intelligente: materiali innovativi, robotica e Ict; energia sostenibile, ambiente e tecnologie verdi; società intelligenti, sicure e inclusive, mobilità sostenibile; dispositivi per la diagnosi e la cura; nuovi farmaci e biotecnologie per la salute; tecnologie innovative per l'edilizia, le infrastrutture e il patrimonio culturale.

Gli inventori. I 171 inventori - singoli o in team - avranno l'opportunità di presentare le proprie innovazioni e prototipi in una tre giorni densa di appuntamenti, con presentazioni di brevetti, incontri B2B, workshop tematici e sessioni speciali ai quali saranno presenti investitori, imprenditori e rappresentanti delle associazioni di categoria partner dell'evento.

Inoltre, all'interno del Museo, per tutta la durata dell'evento sarà allestita un'area espositiva con una selezione di prototipi. //

058509

Ritaglio stampa ad uso esclusivo del destinatario, non riproducibile.

LA GAZZETTA DEL MEZZOGIORNO

Quotidiano

Consiglio Nazionale delle Ricerche

Data 13-04-2019
Pagina 18
Foglio 1

IL POST-BREXIT INCONTRO A «INNOVAGORÀ». MA È IN CORSA ANCHE ROMA

Tribunale brevetti Ue anche Milano si candida

MILANO. La prova che Milano sia la città candidata a ospitare il tribunale dei brevetti sta in «InnovAgorà», l'iniziativa sui brevetti del Miur e del Cnr in collaborazione con il Museo della scienza e della tecnologia Leonardo da Vinci, che la ospiterà dal 6 all'8 maggio. La pensano così gli organizzatori, che ieri a Milano hanno presentato la prima edizione della rassegna che mira a far incontrare ricercatori e industria.

L'approvazione della mozione targata Lega e Movimento 5 stelle che indica l'Italia come possibile candidata ad ospitare il tribunale Ue dei brevetti, ma non cita Milano come città che potrebbe ospitare gli uffici dopo la Brexit, è stata uno degli argomenti al centro dell'incontro di presentazione di InnovAgorà. «La mozione rivendica l'Italia, non vedo dove sia il problema, Milano con questa iniziativa si candida autorevolmente a ospitare il tribunale dei brevetti» ha detto Giuseppe Valditara, capo dipartimento per la formazione superiore e per la ricerca al Miur, per il quale «siamo in campagna elettorale, si fanno polemiche sul nulla, questo è un problema che non esiste. Piuttosto sarei più preoccupato del fatto che l'Inghilterra non voglia cedere il tribunale dei brevetti».

«La candidatura di Milano è tutt'altro che tramontata, ed è un segnale - ha aggiunto Fiorenzo Marco Galli, direttore del museo - il fatto che Bussetti abbia scelto Milano per il primo festival dei brevetti. Quello che è accaduto a Roma non toglie nulla a Milano, al massimo è una distrazione». «Milano è la destinazione naturale del tribunale dei brevetti» anche per Massimo Inguscio, presidente del Consiglio nazionale delle ricerche, che ha spiegato che «la ricerca italiana, in considerazione dei finanziamenti, è tra le prime al mondo e produce abbastanza brevetti, che mancano però di valorizzazione. Passare al loro utilizzo è nelle strategie del Cnr e questo Ministero vuole enfatizzare questo ultimo passo». È nata così questa «fiera di brevetti selezionati che consentirà ai ricercatori di entrare in contatto con l'industria». A Milano saranno protagoniste 171 «innovazioni» messe a punto da ricercatori e team di ricerca provenienti da 48 Università italiane e 13 Enti di ricerca di tutta Italia, suddivise in 7 aree tematiche, dall'agroalimentare al settore della salute, ma ci sarà anche una sessione dedicata all'intelligenza artificiale e un focus sul nuovo dottorato industriale.

ECONOMIA & FINANZA
«A Eataly Parigi successo per i prodotti pugliesi»
L'incertezza spinge al risparmio e le famiglie tagliano i consumi
Tribunale brevetti Ue anche Milano si candida

058509

Ritaglio stampa ad uso esclusivo del destinatario, non riproducibile.

GIORNALE DI BRESCIA

Quotidiano

Consiglio Nazionale delle Ricerche

Data 29-04-2019
Pagina 79
Foglio 1

L'attualità scientifica sotto i riflettori per fare il punto

L'agenda

Il programma di InnovAgorà è ricco di tavole rotonde e momenti di approfondimento su temi di stretta attualità scientifica.

L'apertura. Ad aprire i lavori sarà l'evento inaugurale di lunedì 6 maggio (ore 11, spazio Polene), un ampio confronto sul tema dell'innovazione al quale saranno presenti rappresentanti istituzionali, imprenditori e associazioni di categoria: in particolare, interverranno il presidente del Consiglio Nazionale delle Ricerche Massimo Inguscio con una relazione sul tema "L'offerta: la ricerca pubblica in Italia, i settori di eccellenza e gli scenari di sviluppo" e, in chiusura, il ministro dell'Istruzione, Università e Ricerca Marco Bussetti con un intervento su "La valorizzazione della ricerca pubblica come opportunità di crescita per il Paese".

Sempre lunedì 6 maggio alle ore 14 è in programma una sessione speciale dedicata al tema "Intelligenza Artificiale". Curata dal Tavolo Tecnico Intelligenza Artificiale istituito dal Miur, sarà un'occasione per definire l'agenda italiana del settore, tenuto conto del recente piano di coordinamento avviato dalla Commissione Europea sul tema, e presentare il programma di formazione nazionale previsto per i dottorati.

Altri momenti saranno specificatamente dedicati a vari aspetti del trasferimento tecnologico, a partire dal quadro normativo che regola il tema dei brevetti e della proprietà intellettuale in Italia e dagli strumenti di sostegno ai processi di valorizzazione della ricerca.

Tra questi, la sessione speciale "Valorizzazione della ricerca e trasferimento tecnologico: il punto di vista delle imprese" (lunedì 6 maggio ore 16, a cura delle associazioni di categoria partner dell'iniziativa: Confagricoltura, Confartigianato Imprese, Confcommercio - Imprese per l'Italia, Confederazione Nazionale dell'Artigianato e della piccola media impresa, Confindustria, Unioncamere, Camera di Commercio di Milano Monza-Brianza Lodi, Unione Artigiani Italiani e delle Pmi).

Martedì 7. Il ricco programma di InnovAgorà proseguirà con il focus sulla "Cultura della brevettazione" (martedì 7 maggio ore 11,30, in cui si parlerà anche della candidatura di Milano ad ospitare il Tribunale Unificato dei Brevetti), il workshop "Il sostegno finanziario alla valorizzazione economica della ricerca" (martedì 7 maggio ore 16), in cui verranno formulate proposte e soluzioni per tradurre l'alta "densità scientifica" che caratterizza il nostro Paese in un'adeguata risposta brevettuale, così da generare un circolo virtuoso innovazione-produttività-crescita-occupazione, così come riscontrabile in altri Paesi. //

058509

Ritaglio stampa ad uso esclusivo del destinatario, non riproducibile.

LA SICILIA

Quotidiano

Consiglio Nazionale delle Ricerche

Data 13-04-2019
Pagina 43
Foglio 1

A sede del tribunale dei brevetti Ue

INNOVAGORÀ ORA CANDIDA MILANO

La prova che Milano sia la città candidata a ospitare il tribunale dei brevetti sta in "InnovAgorà", l'iniziativa sui brevetti del Miur e del Cnr in collaborazione con il Museo della scienza e della tecnologia Leonardo da Vinci, che la ospiterà dal 6 all'8 maggio. La pensano così gli organizzatori, che ieri a Milano hanno presentato la prima edizione della rassegna che mira a far incontrare ricercatori e industria.

L'approvazione della mozione targata Lega e Movimento 5 Stelle che indica l'Italia come possibile candidata ad ospitare il tribunale Ue dei brevetti, ma non cita Milano come città che potrebbe ospitare gli uffici dopo la Brexit, è stata uno degli argomenti al centro dell'incontro di presentazione. «La mozione rivendica l'Italia, non vedo dove sia il problema, Milano con questa iniziativa si candida autorevolmente a ospitare il tribunale dei brevetti» ha detto Giuseppe Valditara, capo dipartimento per la formazione superiore e per la ricerca al Miur, per il quale «siamo in campagna elettorale, si fanno polemiche sul nulla, questo è un problema che non esiste. Piuttosto sarei più preoccupato del fatto che l'Inghilterra non voglia cedere il tribunale dei brevetti. Per questo la nostra posizione deve essere forte e chiara, solo a Milano c'è la capacità tecnica per ospitare il tribunale».

«La candidatura di Milano è tutt'altro che tramontata, ed è un segnale - ha aggiunto Fiorenzo Marco Galli, direttore del museo - il fatto che Bussetti abbia scelto Milano per il primo festival dei brevetti. Quello che è accaduto a Roma non toglie nulla a Milano, al massimo è una distrazione». «Milano è la destinazione naturale del tribunale dei brevetti» anche per Massimo Inguscio, presidente del Cnr, che ha spiegato che «la ricerca italiana, in considerazione dei finanziamenti, è tra le prime al mondo e produce abbastanza brevetti, che mancano però di valorizzazione. Passare al loro utilizzo è nelle strategie del Cnr». È nata così questa «fiera di brevetti selezionati che consentirà ai ricercatori di entrare in contatto con l'industria». A Milano saranno protagoniste 171 "innovazioni" messe a punto da ricercatori e team di ricerca provenienti da 48 università italiane e 13 Enti di ricerca di tutta Italia, suddivise in 7 aree tematiche.

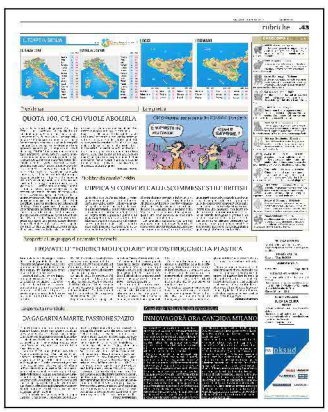

058509

Ritaglio stampa ad uso esclusivo del destinatario, non riproducibile.

LA PREALPINA
Quotidiano
Consiglio Nazionale delle Ricerche
Data 14-04-2019
Pagina 8
Foglio 1

Nuovi brevetti, la sfida di Milano

DOPO BREXIT *La capitale del design si candida ufficialmente a sede del tribunale europeo*

MILANO - La prova che Milano sia la città candidata a ospitare il tribunale dei brevetti sta in "InnovAgora", l'iniziativa sui brevetti del Miur e del Cnr in collaborazione con il Museo della scienza e della tecnologia Leonardo da Vinci, che la ospiterà dal 6 all'8 maggio. La pensano così gli organizzatori, che a Milano hanno presentato la prima edizione della rassegna che mira a far incontrare ricercatori e industria.

Non solo. Nei giorni del Salone del Mobile, Milano ribadisce anche il suo ruolo di protagonista assoluta sul fronte dei brevetti legati al settore. In ITalia sono quasi mille all'anno i brevetti legati al design. Riguardano sprattutto mobili e accessori per la cucina, apparecchiature per l'illuminazione, tvoli, scrivanie, mobili per l'ufficio e articoli da viaggio. Milano si conferma al primo posto, seguita da Torino. bene anche Bologna e Roma, Brescia e Bergamo.

A maggio, ai piedi della Madonnina, andrà in scena InnovAgora: la rassegna vuole fare incontrare ricercatori e industria

Certo on mancano le polemiche. L'approvazione della mozione targata Lega e Movimento 5 stelle che indica l'Italia come possibile candidata ad ospitare il tribunale Ue dei brevetti, ma non cita Milano come città che potrebbe ospitare gli uffici dopo la Brexit, è stata ovviamente uno degli argomenti al centro dell'incontro di presentazione di InnovAgorà.

«La mozione rivendica l'Italia, non vedo dove sia il problema, Milano con questa iniziativa si candida autorevolmente a ospitare il tribunale dei brevetti» ha detto Giuseppe Valditara, capo dipartimento per la formazione superiore e per la ricerca al Miur, per il quale «siamo in campagna elettorale, si fanno polemiche sul nulla, questo è un problema che non esiste. Piuttosto sarei più preoccupato del fatto che l'Inghilterra non voglia cedere il tribunale dei brevetti. Per questo la nostra posizione deve essere forte e chiara, solo a Milano c'è la capacità tecnica per ospitare il tribunale».

«La candidatura di Milano è tutt'altro che tramontata, ed è un segnale - ha aggiunto Fiorenzo Marco Galli, direttore del museo - il fatto che Bussetti abbia scelto Milano per il primo festival dei brevetti. Quello che è accaduto a Roma non toglie nulla a Milano, al massimo è una distrazione».

«Milano è la destinazione naturale del tribunale dei brevetti» anche per Massimo Inguscio, presidente del Consiglio nazionale delle ricerche, che ha spiegato che «la ricerca italiana, in considerazione dei finanziamenti, è tra le prime al mondo e produce abbastanza brevetti, che mancano però di valorizzazione. Passare al loro utilizzo è nelle strategie del Cnr e questo Ministero vuole enfatizzare questo ultimo passo». E' nata così questa «fiera di brevetti selezionati che consentirà ai ricercatori di entrare in contatto con l'industria». A Milano saranno protagoniste 171 innovazioni messe a punto da ricercatori e team di ricerca provenienti da 48 Università italiane e 13 Enti di ricerca di tutta Italia, suddivise in 7 aree tematiche, dall'agroalimentare al settore della salute, ma ci sarà anche una sessione dedicata all'intelligenza artificiale e un focus sul nuovo dottorato industriale.

© RIPRODUZIONE RISERVATA

058509

Ritaglio stampa ad uso esclusivo del destinatario, non riproducibile.

CORRIERE DELLA SERA

Quotidiano

Consiglio Nazionale delle Ricerche

Data 06-05-2019
Pagina 5
Foglio 1 / 2

Gli inventori a confronto nella festa della creatività

Da oggi a Milano «Innovagorà», che dà spazio ai brevetti. Nel segno del genio vinciano

Creature Fino al 19 maggio al Museo della Scienza e della Tecnologia di Milano, la mostra *Strandbeest* propone le creature dell'artista olandese Theo Jansen, costruzioni che vivono di materie di riuso e algoritmi

di **Olga Mascolo**

I modelli «derivati dai disegni di Leonardo sono delle idee che si sarebbero potute brevettare». Fiorenzo Galli, direttore del Museo della Scienza e della Tecnica intitolato a Leonardo da Vinci, spiega come mai, per celebrare i 500 anni dalla morte del genio toscano, abbia voluto una manifestazione volta a fare incontrare gli attori dell'innovazione italiana, come la ricerca, le idee e le imprese. InnovAgorà, questo è il nome dell'evento che da oggi all'8 maggio al Museo della Scienza e della Tecnica di Milano, unisce letteralmente i concetti di piazza (agorà) e di innovazione, creando un'occasione di discussione e di incontro tra ricerca e imprese.

«Leonardo aveva osservato e dialogato con i suoi contemporanei con molta umilità e rispetto. Cosa c'è di più attuale in un mondo così litigioso che vedere un personaggio di quel livello che utilizza il dialogo come metodo di relazione?» Proprio l'incontro fra diversi protagonisti come l'università, le imprese e gli investitori, ma anche l'ufficio brevetti che custodisce e protegge le buone idee, è lo scopo di questa tre giorni. L'evento è organizzato con la collaborazione del *Corriere della Sera*, promosso dal Ministero dell'Istruzione, Università e Ricerca, ed è fortemente voluto anche dal Cnr. In questa ottica il museo che ospita l'appuntamento non è un luogo passivo di apprendimento, ma diventa attore dell'innovazione. Spiega il direttore del Museo: «Secondo la definizione del fondatore Guido Ucelli, è il museo del divenire del mondo, il luogo di incontro, di comprensione in una società che è in evoluzione. Lo era negli anni '50, lo è ancora di più adesso in una logica tecnico-scientifica». «Una sorta di fiera del brevetto — spiega Giuseppe Valditara, capo dipartimento ricerca del Miur, che introduce l'evento stamattina — «una piazza, l'agorà, dove i ricercatori possono mostrare il frutto del loro lavoro agli imprenditori, dove possono farsi conoscere e spiegare nei dettagli le loro invenzioni».

Un modo, secondo Marco Bussetti, ministro dell'Istruzione che conclude i lavori del primo giorno, «per creare un legame più stretto tra il mondo della ricerca e quello dell'impresa, una grande opportunità di crescita e sviluppo per tutti». Protagoniste di questi tre giorni sono però anche le idee: 171 brevetti presentati, e tra questi segnaliamo piastrelle che immagazzinano energia solare e calore, biciclette col cambio senza catena, un dispositivo che rigenera tendini e legamenti, un gel di microbi che ripulisce le opere d'arte, il test per diagnosticare la malaria. I settori delle idee sono i più diversi: la bioeconomia e l'agroalimentare, i materiali innovativi, l'energia e la mobilità sostenibili, i dispositivi per la diagnosi e la cura, i farmaci e le tecnologie per l'edilizia. Un evento di divulgazione con un forte potenziale di business perché, se da una parte è indiscusso che la ricerca scientifica in Italia raggiunge livelli di eccellenza, ciò che spesso manca «è il collegamento fra l'università e le imprese, cioè il trasferimento tecnologico» come dice il presidente del Cnr Massimo Inguscio.

I workshop: domani dalle 11:30 alle 13:00 il focus è sulla cultura della brevettazione, ovvero del trasferimento di conoscenze e tecnologie. Presieduto da Marina Tavassi presidente della Corte d'Appello di Milano, nell'incontro si fa chiarezza sul quadro normativo italiano a confronto con gli altri paesi. Quindi un altro workshop, presieduto da Giampio Bracchi della Fondazione Politecnico di Milano, è sul finanziamento della ricerca pubblica per una giusta valorizzazione economica delle scoperte. «Non si tratta di lezioni frontali ma di discussioni», conclude il direttore Galli, «Il vero scopo è raggiungere la democrazia della conoscenza: tanto quanto uno conosce, quanto è parte completa della società».

Fiorenzo Galli
«Con il Cnr facciamo incontrare chi inventa e chi finanzia: così si crea un dialogo prolifico»

© RIPRODUZIONE RISERVATA

058509

Ritaglio stampa ad uso esclusivo del destinatario, non riproducibile.

CORRIERE DELLA SERA

Quotidiano

Consiglio Nazionale delle Ricerche

Data 06-05-2019
Pagina 5
Foglio 2 / 2

Quanto pesa il «brand Italia» all'estero? Il talk del Corriere

Come siamo percepiti nel mondo? Che peso ha il «brand Italia» in Francia o in Spagna, negli Usa o in Cina? Nella guerra spietata del «nation branding» sui mercati internazionali, vale più della Germania, della Gran Bretagna o dell'India? La nostra identità è l'apparato simbolico che condiziona silenziosamente i nostri flussi turistici, crea fiducia nei nostri prodotti tecnologici o spinge a investire nel nostro Paese. Tutto questo si può misurare: il *Corriere della Sera* inizierà a farlo l'8 maggio, nell'ambito di «Innovagorà», presso Le Cavallerizze del Museo nazionale della scienza e della tecnologia «Leonardo da Vinci», assieme a Eikon Strategic Consulting, con MonItaly, lo strumento ideato da Enrico Pozzi. Dal 2009 MonItaly monitora in tempo reale la percezione dell'Italia in 20 paesi strategici: lo fa attraverso la stampa, la tv, il web 1.0, i blog e i social network. Milioni di contenuti ogni anno per capire gli «umori» esteri verso la nostra politica e imprenditoria, la ricerca e l'economia, le città e borghi, la tecnologia e l'Italian way of life. La domanda è: come siamo percepiti veramente dai paesi importanti per noi? Come ce la caviamo rispetto a concorrenti tradizionali come la Francia o la Spagna, e rispetto ai nuovi concorrenti sulla scena mondiale? La risposta cominceremo a darla, appunto, l'8 maggio presso il museo e con una pagina dedicata che uscirà sul *Corriere della Sera* quel giorno stesso, varando una collaborazione tra MonItaly e il nostro «Bello dell'Italia», il progetto che scandaglia il patrimonio culturale e artistico italiano per sondarne le potenzialità anche economiche e modernizzanti. Un indizio però si può anticipare: siamo certamente percepiti come un Paese dallo straordinario senso del «buon vivere», però risultiamo carenti su aspetti fondamentali della identità di un paese moderno e complesso.

R. Sco.

© RIPRODUZIONE RISERVATA

Milano, Museo della Scienza e della Tecnologia «Leonardo da Vinci»

Un accostamento tra arte e tecnica, cuore dell'arte del maestro

Per celebrare i 500 anni dalla morte di Leonardo, fino al 13 ottobre il Museo Nazionale della Scienza e della Tecnologia «Leonardo da Vinci» di Milano ritorna alle sue origini esponendo in modo evocativo le due collezioni con cui ha aperto al pubblico il 15 febbraio 1953. La mostra temporanea «Leonardo da Vinci Parade», curata e realizzata dal Museo, mette in scena una selezione dei modelli realizzati negli anni Cinquanta interpretando i disegni di Leonardo e affreschi di pittori lombardi del XVI secolo, concessi in deposito nel 1952 dalla Pinacoteca di Brera. Accanto alle macchine sono esposti modelli di architetture militari e civili in gesso e terracotta, restaurati negli ultimi anni e da tempo non visibili. L'esposizione è realizzata in collaborazione con la Pinacoteca di Brera

La guida

Da oggi all'8 maggio presso il Museo della Scienza e della Tecnologia *Leonardo da Vinci* di Milano, «Innovagorà», una piazza dei brevetti e dell'innovazione della ricerca italiana. Talk, presentazioni di brevetti, incontri B2B, workshop tematici e sessioni speciali. La manifestazione è promossa dal Miur e organizzata da Cnr insieme al Museo, con la collaborazione del Corriere della Sera. Per informazioni, il sito *www.innovagora.it*

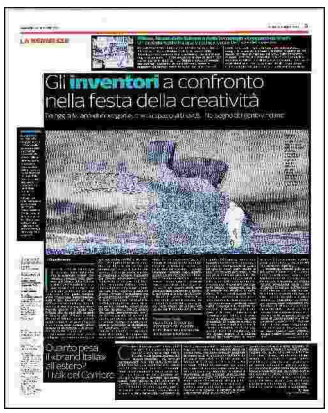

058509

Ritaglio stampa ad uso esclusivo del destinatario, non riproducibile.

ItaliaOggi
Quotidiano
Consiglio Nazionale delle Ricerche
Data 13-04-2019
Pagina 19
Foglio 1

Milano, piazza dei brevetti al Museo della Scienza

Brevetti e tecnologie si mettono in vetrina al Museo Nazionale della Scienza e della Tecnologia Leonardo da Vinci. Dal 6 all'8 maggio Milano diventa infatti la capitale dell'innovazione con InnovAgorà, una «piazza» dei brevetti durante l'evento nazionale che ha l'obiettivo di promuovere la ricerca pubblica e mettere le invenzioni a disposizione dello sviluppo economico-sociale del Paese. L'iniziativa è promossa dal Ministero dell'Istruzione, dell'Università e della Ricerca, organizzata dal Consiglio Nazionale delle Ricerche assieme al Museo Nazionale della Scienza e della Tecnologia Leonardo da Vinci e realizzata in collaborazione con il *Corriere della Sera*.

Protagoniste dell'evento 171 innovazioni messe a punto da ricercatori provenienti da 48 Università italiane e 13 enti di ricerca di tutta Italia, suddivisi in 7 aree tematiche che rispecchiano ambiti prioritari per l'economia: ovvero bioeconomia e agroalimentare; manifattura Intelligente: materiali innovativi, robotica e Ict; energia sostenibile, ambiente e tecnologie verdi; società intelligenti, sicure e inclusive; Mobilità sostenibile; dispositivi per la diagnosi e la cura; nuovi farmaci e biotecnologie per la salute; tecnologie innovative per l'edilizia, le infrastrutture e il patrimonio culturale.

I 171 ricercatori, singoli o in team, avranno l'opportunità di presentare le proprie innovazioni in una tre giorni di talk, incontri btob, workshop di approfondimento e convegni tematici ai quali saranno presenti investitori, imprenditori e rappresentanti delle associazioni di categoria partner dell'evento. Inoltre, all'interno del Museo, per tutta la durata dell'evento sarà allestita un'area espositiva con una selezione di prototipi.

Ad aprire i lavori lunedì 6 maggio (ore 11, spazio Polene), un ampio confronto sul tema dell'innovazione con rappresentanti istituzionali, imprenditori e associazioni di categoria, in particolare, interverranno il Presidente del Consiglio Nazionale delle Ricerche Massimo Inguscio e, in chiusura, il ministro dell'Istruzione, Università e Ricerca Marco Bussetti. Sempre alle 14 è in programma una sessione dedicata all'Intelligenza artificiale. Curata dal Tavolo Tecnico Intelligenza Artificiale istituito dal Miur, sarà un'occasione per definire l'agenda italiana del settore in coordinamento con il piano della Commissione Europea.

MEDIA

Disney+, la sfida parte dal prezzo

Obiettivo: 90 milioni di abbonati entro la fine del 2024

COMUNICATO PREVENTIVO

058509

Ritaglio stampa ad uso esclusivo del destinatario, non riproducibile.

tuttoscienze
e innovazione

Settimanale

Consiglio Nazionale delle Ricerche

Data 24-04-2019
Pagina 29
Foglio 1 / 2

Dalla Gran Bretagna a Israele una serie di esempi, tra mezzi fallimenti e successi

A ogni start-up il suo ecosistema

L'innovazione non si crea per decreto e i mercati sono reti sempre più sofisticate

ANALISI

DARIO PEIRONE
UNIVERSITÀ DI TORINO

Il ruolo degli economisti è di studiare e capire i fallimenti del mercato», spiegava Jean Tirole, Nobel per l'economia, nell'auditorium della Financial University di Mosca lo scorso novembre. Questa visione piace molto a chi governa, perché, quando il mercato fallisce, è lo Stato ad intervenire. In questo approccio si dà per scontato che sia noto come e quando i mercati «funzionano». Purtroppo su questo vi sono molti dubbi.

A sentire i politici i «fallimenti» del mercato sarebbero ovunque, costringendo i governi ad intervenire per «educare» cittadini e imprese. Eppure, conoscere bene il funzionamento dei mercati sarebbe utile, anche perché servirebbe a capire come, in molti casi, incentivi opportunamente configurati consentirebbero alle forze economiche di agire liberamente. Uno dei campi in cui i governi si esercitano è quello dell'innovazione. Il processo è ritenuto costoso e pieno di rischi. In realtà, le tecnologie digitali hanno mutato lo scenario: da un lato vengono abbattute le barriere all'ingresso di nuovi entranti nel mercato e, dall'altro, chi arriva per primo può crescere e «prendere tutto». Questi sono ottimi incentivi e quindi dov'è il problema?

Il punto è che nell'«economia della conoscenza» nessuno innova isolatamente. Il processo si nutre della conoscenza proveniente dalle interazioni tra gli attori nell'ecosistema (multinazionali, start-up, Pmi, università ecc.) e la creazione delle reti necessita di un «ecosistema», attraverso cui ogni impresa può nutrirsi.

I dati ci dicono che l'innovazione gioca un ruolo fondamentale per la competitività. Il problema è che, nel momento in cui intervengono, i governi difficilmente lasciano la presa. Con effetti perversi. I dati Ocse mostrano che il sostegno pubblico alla ricerca di base (l'unico momento in cui dovrebbe esserci) appare ovunque in diminuzione, mentre in molti Paesi cresce il sostegno agli investimenti per la ricerca applicata delle imprese attraverso incentivi fiscali. Questo però comporta sempre meno fondi per la ricerca di base, quella che può portare alle innovazioni radicali, fornendo invece sempre più benefici a soggetti che dovrebbero essere già incentivati dalle possibilità di profitto.

Al contempo i governi vogliono controllare il processo innovativo attraverso politiche in materia di start-up, finanza e trasferimento tecnologico. Molto interesse ha ottenuto il piano del ministro dello Sviluppo Economico Di Maio sull'innovazione. Il piano prevede investimenti più forti attraverso una strategia controllata dal ministero, allocazione forzosa di una parte dei piani di risparmio, investimenti da parte di Cassa Depositi e Prestiti. Di certo, se verrà attuata, non si tratterà di una strategia «neutrale». Potrebbe avere successo? Uno sguardo alle esperienze internazionali aiuta a rispondere.

Il Regno Unito ha attuato politiche basate sull'idea di un ruolo sociale delle università, incoraggiando lo sviluppo di ecosistemi di trasferimento tecnologico. Il calo dei finanziamenti pubblici e lo stanziamento di fondi per le attività di «relazione università-impresa», a scapito di ricerca e didattica, ha però portato risultati insoddisfacenti. A parte alcuni casi positivi, viene sottolineata in molti report la mancanza di domanda da parte del settore privato per gran parte delle conoscenze sviluppate dalla ricerca universitaria, nonché il numero eccessivo di spin-off non competitive.

Peculiare il caso di «Start-up Chile», programma avviato dal governo cileno, con l'obiettivo di attirare imprenditori stranieri, così da sviluppare un ecosistema di start-up. I report riconoscono che si è riusciti a promuovere una cultura imprenditoriale, ma che allo stesso tempo non esiste un vero ecosistema in grado di assistere gli imprenditori. Questo accade perché spesso le imprese

058509

Ritaglio stampa ad uso esclusivo del destinatario, non riproducibile.

selezionate dal programma non operano nei settori in cui il Cile può offrire dei vantaggi competitivi.

Infine Israele, Paese che negli Anni 80 creò l'«Office of the Chief Scientist», attraverso il quale organizzare le attività di ricerca e lo sviluppo e di promozione industriale. I primi tentativi però non funzionarono: la svolta arrivò con la creazione di un mercato del venture capital negli Anni 90 e la privatizzazione degli incubatori. Queste istituzioni, male organizzate, in cui start-up svolgevano ricerche di poco o nullo interesse per il mercato, vengono poste in mano ad investitori privati che hanno tutto l'interesse a rivoltarle da cima a fondo.

Anche per il venture capital i primi tentativi di dirigere il sistema vanno a vuoto. Così nel '92 nasce il programma «Yozma», in cui il governo era co-investitore di fondi tra finanziatori israeliani e imprese straniere. Il programma ha creato l'industria e il mercato del venture capital in Israele, oggi uno dei più importanti: dopo 10 anni i fondi «Yozma» valevano quasi 3 miliardi dollari e oggi il mercato si autoalimenta.

I tre casi mostrano successi e criticità, in particolare riguardo alla strategia per la creazione di un mercato in grado di sostenersi e generare valore anche senza fondi pubblici. La soluzione, però, deve essere basata su una strategia sostenibile che porti a mercati funzionanti. Con meno clamore mediatico, intanto, il ministero della Ricerca e il Cnr collaborano all'iniziativa InnovAgorà, in programma a Milano dal 6 all'8 maggio, in cui per la prima volta ci sarà una presentazione a imprese e investitori dei risultati del sistema di ricerca pubblico nazionale. L'approccio appare più «leggero» e orientato a creare un luogo d'incontro tra ricerca e impresa, primo passo verso un mercato del trasferimento tecnologico.

Forse è meglio studiare quando e come i mercati «funzionano», prima di intervenire con ambiziose strategie per sanare presunti «fallimenti», che in realtà sono e restano soprattutto politici. —

058509

Ritaglio stampa ad uso esclusivo del destinatario, non riproducibile.

CORRIERE DELLA SERA

Quotidiano

Consiglio Nazionale delle Ricerche

Data 08-05-2019
Pagina 25
Foglio 1 / 3

Scienza e ricerca L'Italia è invisibile

Un'indagine di Eikon su 20 Paesi dimostra che le parole più associate alla nostra identità sono sport e politica: la tecnologia non c'è I personaggi più commentati? Indovinate

di **Roberta Scorranese**

Prima gli italiani. Sì, ma quali? E, più in generale, che cos'è «l'italianità» per chi vive all'estero? La ricerca che Eikon Strategic Consulting porta avanti da dieci anni — e della quale qui anticipiamo in esclusiva una parte — potrebbe farvi fare un balzo sulla sedia: analizzando un milione tra articoli, post su internet, scritti sui social network in venti Paesi del mondo, da gennaio fino a qualche giorno fa, emerge che quando si parla d'Italia all'estero si parla soprattutto di «Juventus», di «mercato» (calcistico) di «stagione» (sempre di pallone si tratta) e di «club».

Sono queste le parole che ricorrono più di frequente quando viene citato il nostro Paese. Termini come «innovazione», «economia» o «banche» sono agli ultimi posti, preceduti da «politica» e «migranti».

Mussolini supera Berlusconi

Ma il vero balzo sulla sedia avviene quando si scorre l'elenco dei personaggi più citati: se il primo posto di Matteo Salvini è abbastanza scontato in queste settimane, seguito da papa Francesco e da Mario Balotelli, è dal quarto posto (Maurizio Sarri!) che cominciano le sorprese. In sesta posizione Benito Mussolini supera Silvio Berlusconi, che scavalca Giuseppe Conte. Bisogna arrivare al 16° posto per trovare Leonardo da Vinci — ma tanto c'è chi pensa che sia francese — e all'ultimo, cioè al 140°, per rintracciare colui che per primo si dolse per lo sfacelo morale dell'Italia, Giacomo Leopardi. Una sorta di contrappasso?

Questa indagine verrà illustrata stamattina nel Museo della Scienza e della Tecnologia di Milano dall'ad di Eikon e «padre» di MonItaly, lo psicologo sociale Enrico Pozzi, che commenta: «Quando si parla dell'Italia nei Paesi che abbiamo studiato, gli argomenti più forti sono il calcio e lo stile di vita. Ricerca, tecnologia e innovazione sono agli ultimi posti. E non è giusto, perché nella realtà questi sono settori molto forti».

Certo, va detto che queste rilevazioni nascono da mezzi «caldi» come la tv, la stampa e i social, dunque c'è una portata emotiva che non va trascurata.

Il valore percepito di un Paese

Però è questo il punto: il valore di un Paese oggi *è anche il suo valore percepito*. «È anche in base a questo *sentire* che un turista sceglie di venire in Italia o di andare in Francia. Oppure di acquistare un'auto prodotta qui o in Germania», dice Pozzi. E così, se dalla Cina agli Stati Uniti fino alla Spagna l'identità italiana è soprattutto stile di vita, cultura, politica e sport — sono le voci più forti della ricerca — è inevitabile che i pregiudizi che già minano la nostra economia o la nostra attività scientifica si rafforzino.

Maria Rosa Antognazza, ricercatrice dell'Istituto Italiano di Tecnologia di Genova, puntualizza: «In tutti i Paesi europei, stando alla mia esperienza, c'è grande stima per quelli che vengono a formarsi qui in Italia e in generale per i ricercatori italiani. È piuttosto il "sistema Paese" che viene percepito come debole, refrattario a finanziare la scienza e disposto a concedere poche infrastrutture per i laboratori».

La difficoltà nel «fare rete»

Antognazza (che sarà tra gli ospiti del talk di

058509

Ritaglio stampa ad uso esclusivo del destinatario, non riproducibile.

stamattina, promosso dal *Corriere della Sera* e da Eikon nell'ambito di «Innovagorà») dice una cosa importante: «La sensazione è che, come Paese, abbiamo quasi paura di andarci a sedere ai tavoli della scienza internazionale, come se su di noi pesasse un antico stigma. Una paura ovviamente smentita dai risultati della nostra ricerca».

I singoli sono forti, l'insieme suscita diffidenza, come ammette uno scienziato che fa anche lo scrittore, Marco Malvaldi. «Il punto — dice il chimico — è che in Italia la ricerca tecnologica sta soppiantando quella pura. La scienza non è più scommessa, è sviluppo. È pragmatismo. Per carità, va benissimo, ma questo comporta meno lampi di genio, dunque un'identità sbiadita».

Forse questa è la chiave per comprendere anche la frequenza con la quale, cercando le parole che si associano all'Italia, compaiono personaggi e temi non italiani: *Macron* per le beghe con il governo di casa nostra, *Brexit* per l'infinita discussione di stampo sovranista, fino a *Germany*, probabilmente a causa dell'incubo dello spread.

Insomma, l'identità italiana è anche questo continuo rapporto fluido con l'altro, un ininterrotto sistema di pesi e contrappesi che si gioca sul confronto.

Quanto (e come) si parla di noi?

E come ne usciamo? Riferendoci alla visibilità internazionale e al peso specifico dell'identità, ci posizioniamo tra la Russia e la Spagna, ben lontani da Germania e Francia che hanno una *magnitudo* superiore nelle discussioni virtuali — si escludono qui i Paesi anglofoni, facilitati dalla diffusione della lingua. L'indagine MonItaly ha misurato anche i Paesi più «benevoli» nei nostri confronti e se in testa troviamo il Giappone, in coda c'è la Germania.

La Francia, con la quale abbiamo ingaggiato un duello governativo abbastanza acceso nelle settimane recenti, è solo al penultimo posto. E la moda? E il design?

Il Paese a doppio binario

Curioso che la parola «fashion» sia al penultimo posto tra i termini più utilizzati in rete quando si parla di noi e che la parola «design» non rientri nemmeno nell'elenco. Eppure, come ha dimostrato il successo del recente Salone del Mobile di Milano, questi sono i settori che realmente ci proiettano in una dimensione internazionale.

Allora, la sensazione è che ci siano due Italie che viaggiano parallele: una che produce, che si fa strada nei mercati internazionali e che si guadagna una solida eppure silente reputazione e un'altra che è più chiassosa, più «calda», più visibile che attraversa i confini e che spesso genera polemiche. Pozzi raccomanda: «È un'indagine che si basa soprattutto su fonti Internet, dunque i temi sono molto divisivi».

Sì, però sono i più permeabili e così, alla lunga, il cosiddetto «marchio Italia» ne risente. Secondo Antognazza, che lavora in uno degli istituti scientifici più prestigiosi, «bisognerebbe scardinare i pregiudizi con una maggiore fiducia nelle nostre capacità. E cercare di evitare quell'impressione di strutture frammentate che tanto ci penalizza». E modernizzare il famoso «saper fare» che tanto ha reso famoso il nostro artigianato all'estero. Per Malvaldi, noi «scontiamo almeno un cinquantennio di cialtronerie varie nelle università» e una miopia «generalizzata che ci impedisce di vedere quelle intuizioni delle singole persone che ancora oggi danno lustro alla nostra comunità scientifica».

Così riparte Il Bello dell'Italia 2019

E allora il Bello dell'Italia 2019 parte proprio da qui: nei prossimi mesi, in compagnia di Eikon e di MonItaly, proveremo a capire come si orienta questa percezione dell'identità italiana negli altri Paesi, passando dalle persone ai luoghi alle competenze e ai prodotti. Cominciamo oggi con l'incontro nelle Cavallerizze del Museo della Scienza e Tecnologia «Leonardo da Vinci», dalle 10. L'incontro è aperto a tutti.

rscorranese@corriere.it

© RIPRODUZIONE RISERVATA

il bel Italia

058509

Ritaglio stampa ad uso esclusivo del destinatario, non riproducibile.

L'incontro stamattina

QUANTO VALE L'ITALIA?

Oggi alle 10, al Museo della Scienza e Tecnologia di Milano, il talk *Quanto vale il marchio Italia?* con Enrico Pozzi (ad di Eikon), Marco Morelli (ad di Mps), Maria Rosa Antognazza (IIT di Genova) e Claudia Belviso (Cnr-Imaa). Modera Roberta Scorranese (*Corriere della Sera*)

Analizzato un milione tra post, articoli e show televisivi: «Juventus» tra i termini ricorrenti. Siamo percepiti come lo Stato principe per arte e cultura, ma la ricchezza scientifica latita

058509

Ritaglio stampa ad uso esclusivo del destinatario, non riproducibile.

CORRIERE DELLA SERA
MILANO

Quotidiano

Consiglio Nazionale delle Ricerche

Data 08-05-2019
Pagina 9
Foglio 1

Copyright industriale, Milano si porta avanti e prepara la sede

Obiettivo: sostituire Londra e ospitare il Tribunale europeo. In attesa del verdetto scelto il quartier generale

La sede, quella fisica, è già pronta. Il Tribunale europeo dei brevetti sarà dislocato nella struttura che oggi ospita la Sezione lavoro del Palazzo di Giustizia, in via San Barnaba, dove c'è già un progetto per rifunzionalizzarne gli spazi. O meglio: ciò avverrà se Milano verrà scelta per sostituire Londra in caso di Brexit. Una delle tre sedi, in realtà, poiché il vero cervello è — e rimarrà — a Parigi e il capoluogo lombardo andrà ad affiancare la Corte di Monaco di Baviera. «Qui già brevettano 123 multinazionali sopra il miliardo di euro di fatturato, e gestiamo oltre 350 cause all'anno. Dati che dimostrano come Milano abbia tutte le carte in regola per ambire a questo risultato» ha spiegato la presidente della Corte d'Appello Marina Tavassi, intervenuta ieri al Museo della Scienza e della Tecnica durante la seconda giornata di InnovAgorà, la prima fiera del brevetto organizzata dal ministero dell'Istruzione con la collaborazione del Cnr e la media partnership del *Corriere della Sera*.

D'altronde l'Italia è la patria dei brevetti: «A Sibari, in Calabria, nel VII secolo avanti Cristo, è stato depositato il primo, riguardava una ricetta di cucina» ha ricordato la stessa Tavassi. Ora però il copyright industriale può decretare il successo o meno di business milionari. «Un asset — ha aggiunto il direttore dell'Ufficio brevetti italiano Amedeo Teti — che crea occupazione e benessere, ecco perché nel decreto Crescita abbiamo insistito per inserire l'ipotesi di un voucher per aiutare i ricercatori a stendere le domande per il nuovo brevetto europeo unificato». E una sede a Milano aiuterebbe. Non poco.

Massimiliano Del Barba

© RIPRODUZIONE RISERVATA

Il cambio

- La sede è pronta: nella struttura che ospita la sezione Lavoro del Palazzo di giustizia
- Ma sul futuro del Tribunale dei brevetti, inciderà l'eventuale necessità di «sostituire» Londra

L'incontro Il workshop sulla cultura della brevettazione alla Sala Cenacolo del Museo della scienza *(Cozzoli)*

Ritaglio stampa ad uso esclusivo del destinatario, non riproducibile.

058509

il Quotidiano del Sud
L'ALTRAVOCE dell'Italia
Quotidiano
Consiglio Nazionale delle Ricerche
Data 08-05-2019
Pagina 13
Foglio 1 / 2

A Milano si chiude InnovAgorà, la prima piazza dell'innovazione della ricerca italiana

La Puglia è la regina dei brevetti

La regione è in testa nel Mezzogiorno. Energia e nuovi farmaci le nuove frontiere

di FABRIZIA SERNIA

A InnovAgorà, la prima piazza dei brevetti e dell'innovazione della ricerca italiana, che si chiude oggi a Milano con le conclusioni del Ministro Dell'Istruzione, Università e Ricerca, Marco Bussetti, al Museo Nazionale della Scienza e della Tecnologia Leonardo da Vinci, le università del Mezzogiorno sono accorse numerose, con la Puglia in testa. **Obiettivo: mostrare alle imprese invenzioni da poter ingegnerizzare su scala industriale.** Quindici atenei del Sud e Isole, con i loro trenta brevetti, hanno presentato le loro invenzioni alle aziende, in un agorà dove sono giunti anche quattordici atenei del Centro Italia (con 33 brevetti) e venti atenei del Nord Italia (con 56 brevetti), più dodici enti di ricerca (57 brevetti). **Sulla scorta delle oltre 400 proposte inviate dalle Università e dagli Enti di Ricerca nell'arco di un mese al Miur**, rispondendo a una call per fotografare lo stato dell'arte in materia di brevetti, grazie al ruolo di aggregatore e coordinamento svolto dal CNR, ne sono stati selezionati 176, distribuiti su 7 aree tematiche: 1) Bioeconomia e agroalimentare; 2) Manifattura intelligente: materiali innovativi, robotica e ICT; 3)Energia sostenibile, ambiente e tecnologie verdi;4) Società intelligenti, sicure e inclusive, Mobilità sostenibile; 5) Dispositivi per la diagnosi e la cura;6) Nuovi farmaci e biotecnologie per la salute; 7) Tecnologie innovative per l'edilizia, le infrastrutture e il patrimonio culturale. Nel Mezzogiorno è la Puglia, con i suoi 13 brevetti selezionati, a fare la parte del leone. **Gli atenei pugliesi si sono presentati tutti**. Il Politecnico di Bari con cinque brevetti, di cui 4 nelle Tecnologie innovative per edilizia e uno nella Manifattura intelligente. L'Università di Bari ha mostrato tre brevetti, nelle aree Agroalimentare, Manifattura intelligente e Nuovi farmaci. L'Università di Foggia, con due brevetti disruptive in Bioeconomia e agroalimentare e l'Università del Salento, con altri due brevetti – nei Nuovi farmaci e nelle Tecnologie innovative per l'edilizia - completano il carnet dei brevetti pugliesi. **Sei i brevetti presentati dalla Campania**. Due della Federico II - Energia sostenibile e Nuovi farmaci e biotecnologie per la salute, uno della Napoli Parthenope, Energia sostenibile e uno della Napoli Vanvitelli, in Società intelligenti, sicure e inclusive. Due, infine, i brevetti selezionati dell'Università di Salerno, nell'area Nuovi farmaci e biotecnologie per la salute. Bene anche l'Università della Calabria, con tre brevetti in Manifattura intelligente, Bioeconomia e agroalimentare e Nuovi farmaci , quest'ultimo particolarmente rivoluzionario. La Basilicata ha presentato un brevetto nell'area dei Nuovi farmaci e biotecnologie per la salute. Gli altri brevetti sono arrivati dalle Università di Catania, Messina, Chieti e Pescara, Teramo, Cagliari, Sassari. **Nel dialogo continuo che si è alimentato, grazie ad InnovAgorà**, fra "cervelli" e aziende, è emersa, nella sua interezza, l'importanza della valorizzazione dei brevetti della ricerca italiana, per spingere, come ha detto il Ministro dell'Istruzione, Università e Ricerca, Marco Bussetti, un "Rinascimento economico e sociale del Paese". Un Rinascimento nel quale anche le imprese, con i loro investimenti in Ricerca e Sviluppo, sono chiamate a fare la loro parte. Secondo uno studio di European House Ambrosetti, rispetto agli investimenti in R&S nelle regioni italiane, la Lombardia, con 4,7 Mld di euro distanzia di misura tutte le altre, anche per la capacità di attrarre il 60% degli investimenti esteri in Italia. **Al Sud le regioni che fanno meglio sono** la Campania – 1,27 Mld – la Sicilia – 0,69 Mld - e la Puglia - 0,61 Mld. Nel frattempo, ad InnovAgorà gli incontri B2B sono stati un successo, oltre ottanta. Il professor Leonardo Soria, docente del Dipartimento di Meccanica, Matematica e Management del Politecnico di Bari, è molto soddisfatto. Agli investitori ha spiegato l'invenzione del suo team che permette, attraverso un software ad hoc, di progettare soluzioni nuove sia per la manutenzione e la sicurezza dei veicoli, certificandone i cosiddetti parametri modali, sia per il monitoraggio dello stato di conservazione di strade e ferrovie. **Elaborando i dati restituiti da sensori** montati su un veicolo, si potranno conoscere immediatamente sia le reali condizioni dello stesso, sia le condizioni del manto stradale. In una città come Roma, tormentata dal problema delle buche, sarebbe un'autentica panacea.

PARTECIPANTI

Massiccia presenza degli atenei con loro idee

RICERCATORI

E c'è pure chi pensa alle buche di Roma

058509

Ritaglio stampa ad uso esclusivo del destinatario, non riproducibile.

il Quotidiano del Sud
l'ALTRAVOCE dell'Italia

Quotidiano

Consiglio Nazionale delle Ricerche

Data 08-05-2019
Pagina 13
Foglio 2 / 2

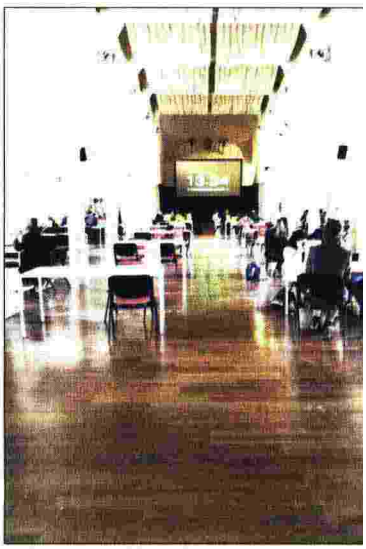

Sopra Leonardo Soria, suo il sw per mappare le criticità del manto stradale. A destra La Sala delle Colonne, al Museo della Scienza Leonardo da Vinci, dove si sono svolti gli incontri

La Puglia è la regina dei brevetti

058509

Ritaglio stampa ad uso esclusivo del destinatario, non riproducibile.

PUBBLI NOW! .com

Quotidiano

Consiglio Nazionale delle Ricerche

Data 12-04-2019
Pagina 19
Foglio 1

AGENDA DELLA SETTIMANA

OGGI

"Ai Forum – Intelligenza artificiale per le imprese". Organizzato dall'Associazione Italiana per l'Intelligenza Artificiale, il forum offrirà ai partecipanti l'opportunità di condividere l'evoluzione tecnologica guidata dall'Intelligenza Artificiale e promuoverne così lo sviluppo grazie alla sua applicazione nelle aziende. Palazzo Mezzanotte, piazza Affari 1, Milano, dalle 9:30. Per accreditarsi: http://www.aiforum.eu/2019/richiedi-invito/

Conferenza di presentazione InnovAgorà. Piazza dei Brevetti. Sarà presentato l'evento in programma dal 6 all'8 maggio promosso dal Miur e organizzato dal Consiglio Nazionale delle Ricerche, dal Museo della Scienza e Tecnologia Leonardo da Vinci, in collaborazione con il Corriere della Sera. Interverrà, tra gli altri, Alessandro Bompieri, direttore generale News Italy Rcs. Museo della Scienza e Tecnologia Leonardo da Vinci, via Olona 6, Milano, ore 11,30. Stampa@museoscienza.it

058509

Ritaglio stampa ad uso esclusivo del destinatario, non riproducibile.

PUBBLI NOW! .com

Quotidiano

Consiglio Nazionale delle Ricerche

Data 11-04-2019
Pagina 16
Foglio 1

AGENDA DELLA SETTIMANA

OGGI

"Cinema e audiovisivo: l'impatto per l'occupazione e la crescita in italia". Roma Eventi Piazza di Spagna, via Alibert 5/a, Roma, ore 11. cecilia.delvecchio@opengateitalia.com

Open day "We are all creators". Sarà presentata la Surface Experience progettata da Microsoft in occasione della Milano Design Week, rivolta a tutti gli appassionati di design, architettura e tecnologia. Microsoft House, viale Pasubio 21, Milano, ore 12. Esclusivamente su invito. Luisa.Monterisi@bcw-global.com

"Carlsberg Italia: un'azienda resiliente al cambiamento climatico". L'incontro ha l'obiettivo di presentare gli interventi dell'azienda sul territorio per contrastare i cambiamenti climatici, previsti nell'ambito del progetto europeo Life Iris. Palazzo Comunale, Salone Estense, via Luigi Sacco 5, Varese, ore 16. Alessandro.Norata@aidapartners.com

Conferenza stampa Una. Saranno presentati i nuovi presidente e consiglio direttivo. Università Iulm, sala seminari, via Carlo Bo, Milano, ore 17,45. pressUNA@hotwireglobal.com

"IMG – Direct to Consumer Revolution". Cba e MediaCom presenteranno i risultati della ricerca che traccia le nuove regole nella relazione brand e consumatore in un mondo sempre più orientato all'e-commerce. Via S. Francesco d'Assisi 15, Milano, ore 18. Esclusivamente su invito. MarketingItaly@mediacom.com

DOMANI

"Ai Forum - Intelligenza artificiale per le imprese". Organizzato dall'Associazione Italiana per l'Intelligenza Artificiale, il forum offrirà ai partecipanti l'opportunità di condividere l'evoluzione tecnologica guidata dall'Intelligenza Artificiale e promuoverne così lo sviluppo grazie alla sua applicazione nelle aziende. Palazzo Mezzanotte, piazza Affari 1, Milano, dalle 9:30. Per accreditarsi: http://www.aiforum.eu/2019/richiedi-invito/

Conferenza di presentazione InnovAgorà. Piazza dei Brevetti. Sarà presentato l'evento in programma dal 6 all'8 maggio promosso dal Miur e organizzato dal Consiglio Nazionale delle Ricerche, dal Museo della Scienza e Tecnologia Leonardo da Vinci, in collaborazione con il Corriere della Sera. Interverrà, tra gli altri, Alessandro Bompieri, direttore generale News Italy Rcs. Museo della Scienza e Tecnologia Leonardo da Vinci, via Olona 6, Milano, ore 11,30. Stampa@museoscienza.it

Olivetti Design Contest: i vincitori della terza edizione

058509

Ritaglio stampa ad uso esclusivo del destinatario, non riproducibile.

Il Sole 24 ORE

Quotidiano

Consiglio Nazionale delle Ricerche

Data 07-05-2019
Pagina 10
Foglio 1

Brevetti in mostra a Milano Obiettivo: più sinergie atenei-Pmi

INNOVAZIONE

Bussetti: ancora limitato il trasferimento hi-tech tra Università e industria

Laura Cavestri
MILANO

Di idee ne abbiamo tante e i brevetti italiani crescono. Il problema è che spesso ci mancano risorse, strumenti e capacità per trasformarli in business.

È la "cerniera" tra l'università, i laboratori, e le aziende – dunque il mercato – il grande "assente" con cui si è aperta la prima giornata (di tre) di InnovAgorà, la manifestazione promossa dal ministero dell'Istruzione per valorizzare le migliori tecnologie nate in ambito pubblico. Dall'agrofood all'intelligenza artificiale, 176 innovazioni che saranno esposte - con dimostrazioni, prototipi e sessioni di presentazione – al Museo della Scienza e della Tecnica di Milano da 60 tra Università e Centri di ricerca.

A dare i dati è lo stesso ministro dell'Istruzione, Marco Bussetti: «nel 2016, a fronte di 350 domande di brevetto dalle università, il trasferimento tecnologico è stato pari ad appena 1,8 milioni di euro. È andata meglio agli enti di ricerca, che presentando 100 domande l'anno hanno venduto brevetti per 2,6 milioni». Dati lontani dagli oltre 700 milioni di sterline generati dal tech tansfer del solo *Medical Research Council Technology* britannico. In media negli uffici di trasferimento tecnologico di università e centri ricerche, in Italia, lavorano 4,2 addetti. La media Ue è di più del doppio.

«La ricerca nel nostro Paese è di ottimo livello e i nostri ricercatori sono i primi al mondo – ha ricordato il presidente del Cnr, Massimo Inguscio –. Ma lavorano all'estero o, appena possono, se ne vanno. Da un lato, perchè manca una politica di reclutamento a lungo termine che crei stabilità. Oltre allo stipendio serve dare una prospettiva stabile. Dall'altro, perchè manca ancora una cultura del rischio, l'importanza, da parte delle imprese e del capitale privato in molti settori, di finanziare davvero la ricerca. Ne consegue, che tra ricerca e industria mancano figure intermedie, capaci di aiutare entrambi a trasformare l'idea in business».

MASSIMO INGUSCIO
Presidente del Consiglio nazionale delle ricerche

4.399

Brevetti nella Top 10
Sono le domande italiane di brevetto alla Ue nel 2018 (+0,9% sul 2017)

Lo ricorda anche Valerio De Molli, managing partner e Ceo The European Ambrosetti: «Se nel 2016, in Francia gli investimenti in venture capital hanno rappresentato lo 0,036% del Pil (come Spagna e Germania), in Italia rappresentano lo 0,005 per cento». Uno zero in più che pesa.

All'obiettivo potrebbe forse anche aiutare l'obiettivo di riuscire a strappare a Londra la sede del Tribunale per il brevetto unitario (che nella City non può insediarsi causa Brexit).

«Milano – ha detto ieri Bussetti – è la candidata ideale a ospitare la divisione centrale del Tribunale Unificato dei Brevetti».

Una presa di posizione per cercare di sopire le polemiche dopo che la maggioranza Lega-5Stelle, un mese fa, alla Camera, aveva votato una mozione generica con cui si chiedeva di trasferire la sede da Londra all'Italia. Di fatto, stemperando la forza della candidatura milanese.

RIPRODUZIONE RISERVATA

Leonardo porta la filiera aerospazio verso la Borsa

HERAMBIENTE

058509

Ritaglio stampa ad uso esclusivo del destinatario, non riproducibile.

CORRIERE DELLA SERA

Quotidiano

Consiglio Nazionale delle Ricerche

Data 09-05-2019
Pagina 35
Foglio 1

Miur-Cnr-Crui

Imprese-ricerca InnovAgorà, la carica dei brevetti

Un successo. Quanto basta per trasformare in un arrivederci al prossimo anno i saluti che ieri, al Museo della Scienza e della Tecnica, hanno chiuso la tre giorni di InnovAgorà, la prima fiera italiana del brevetto. Mille partecipanti , 176 brevetti e 40 prototipi esposti da 49 università e 13 enti di ricerca. Cinquecento i partecipanti ai sette workshop dedicati dall'agritech alla mobilità; 80 gli incontri tra imprenditori e inventori. Costruire un modello di trasferimento tecnologico replicabile nello spazio-tempo e di provare a risolvere il paradosso della ricerca italiana: 5.300 copyright industriali della ricerca pubblica ma poco in grado di generare valore dall'industrializzazione dei propri brevetti (2,8 milioni). Una strada che il capo dipartimento del Miur, Giuseppe Valditara, ha provato a indicare nella necessità di cooperazione di tre attori: «Università, impresa e finanza devono mettersi in rete e il ministero punta alla creazione di una Fondazione nazionale per il trasferimento tecnologico». Al dibattito conclusivo hanno partecipato il presidente del Cnr, Massimo Inguscio, il presidente della Crui Gaetano Manfredi, il presidente emerito della Fondazione Politecnico di Milano, Mario Murari, presidente del comitato valorizzazione del Dottorato, Marina Tavassi, presidente della Corte d'Appello di Milano. «Il modello di trasferimento tecnologico verticale – ha sottolineato Andrea Bianchi, direttore Politiche industriali di Confindustria - nel nuovo modo digitalizzato non funziona, deve essere circolare. Il rapporto non deve nascere da un brevetto che cerca un posizionamento sul mercato, ma dalla sintesi fra la visione del futuro dei ricercatori e le esigenze dell'impresa. Anche attraverso i nuovi dottorati industriali su cui punta il presidente del Cnr.

Massimiliano Del Barba

© RIPRODUZIONE RISERVATA

058509

Ritaglio stampa ad uso esclusivo del destinatario, non riproducibile.

CORRIERE DELLA SERA

Quotidiano

Consiglio Nazionale delle Ricerche

Data 07-05-2019
Pagina 25
Foglio 1 / 2

Dai sistemi antisismici al naso elettronico La sfilata dei 176 brevetti

InnovAgorà a Milano, l'annuncio del ministro Bussetti: «Una fondazione per far incontrare ricerca e imprese»

L'evento

● Si chiude domani «InnovAgorà», la prima fiera del brevetto italiana organizzata dal ministero dell'Istruzione in collaborazione con il *Corriere*, il Cnr e il Museo della Scienza e della Tecnologia di Milano

MILANO Agritech e robot, ambiente e mobilità, salute, biotech ed edilizia: sette sale ricavate nel grande hangar delle Cavallerizze che guarda il sottomarino Toti. Sette come le aree tematiche in cui sono stati divisi i 176 brevetti della ricerca italiana selezionati dal Cnr guidato dal fisico Massimo Inguscio. E poi un ampio spazio al centro dove poter incontrare i ricercatori e vedere in anteprima i prodotti del loro lavoro. C'è un sensore realizzato in fibra naturale (praticamente un filo di seta) capace di monitorare il fabbisogno idrico delle piante di pomodoro. C'è una mano bionica che non ha bisogno di interventi chirurgici per la sua applicazione. E poi un naso elettronico che avverte in caso di fughe di gas, attuatori al grafene, apparati d'isolamento antisismici, legamenti artificiali che sostituiscono i tendini lesionati.

Insieme al direttore del *Corriere* Luciano Fontana, al vicepresidente della Lombardia Fabrizio Sala e all'assessore milanese alla Trasformazione digitale Roberta Cocco, ieri è stato il ministro dell'Istruzione Marco Bussetti a tagliare il nastro di InnovAgorà, la prima fiera italiana del brevetto, che proseguirà fino a domani al Museo della Scienza e della Tecnica di Milano diretto da Fiorenzo Galli.

«Un evento destinato a divenire annuale — ha chiarito il ministro — per mettere la ricerca al centro del modello di sviluppo italiano». E, per farlo, è stata annunciata la realizzazione di una fondazione, sostenuta da capitali privati, per coordinare a livello nazionale le attività di trasferimento tecnologico. In effetti — e lo ha confermato anche una ricerca realizzata appositamente da The European House – Ambrosetti — il panorama dei cosiddetti *technologies transfer office* appare

Idee
Nella foto a destra in alto due ricercatori nello spazio espositivo delle Cavallerizze a Milano. Di fianco il ministro dell'Istruzione, dell'università e della ricerca Marco Bussetti. A InnovAgorà sono presentate 176 invenzioni provenienti dalle università italiane in cerca di investitori

058509

Ritaglio stampa ad uso esclusivo del destinatario, non riproducibile.

CORRIERE DELLA SERA

Quotidiano

Consiglio Nazionale delle Ricerche

Data 07-05-2019
Pagina 25
Foglio 2 / 2

troppo frastagliato e quindi inadeguato a esprimere le potenzialità della ricerca pubblica made in Italy: «Siamo il primo Paese nel mondo per produttività della ricerca in termini di pubblicazioni per scienziato — ha spiegato il Ceo di Ambrosetti, Valerio De Molli — eppure investiamo in R&D un quarto rispetto alla Germania. Soprattutto non abbiamo un'Agenzia nazionale della ricerca (seppur il progetto è nel contratto di governo, *ndr*) e scontiamo una frammentazione delle risorse con 20 piani regionali, 12 fondi nazionali e tre ministeri coinvolti».

Il che si traduce in un dato allarmante: il ritorno economico dei 400 brevetti depositati nell'ultimo anno dai ricercatori italiani non arriva ai 5 milioni di euro. Ecco dunque da dove nasce il ragionamento di del capo dipartimento del Miur, Giuseppe Valditara: «Vi è una correlazione fra i risultati della ricerca e la crescita del Pil. Un esempio? Ho visitato un laboratorio dell'Iit dove dagli scarti agricoli si producono oggetti di plastica biodegradabili a un costo competitivo rispetto ai derivati del petrolio. Lo scenario futuribile? L'azienda agricola italiana che sostituisce lo sceicco arabo».

Museo della Scienza
Nell'hangar delle Cavallerizze in mostra i prototipi divisi in sette aree tematiche

Ora la sfida è quella di passare dal *proof of concept* al prototipo industriale. Ma per poterlo fare servono due altri attori: il capitale di rischio — che ad esempio investe nelle start up spagnole otto volte quello che fa in Italia — e le imprese, che devono della ricerca di soluzioni brevettate innovative pronte per il mercato la propria strategia per difendere e allargare i vantaggi competitivi di cui godono nei vari comparti.

Massimiliano Del Barba

© RIPRODUZIONE RISERVATA

058509

Ritaglio stampa ad uso esclusivo del destinatario, non riproducibile.

CORRIERE DELLA SERA

Quotidiano

Consiglio Nazionale delle Ricerche

Data 05-05-2019
Pagina 22
Foglio 1 / 3

La carica degli inventori

A Milano la prima edizione di «InnovAgorà» Una vetrina dedicata ai brevetti per far incontrare la ricerca e le aziende

di **Massimiliano Del Barba**

Ha il sapore di una sfida. La vetrina di un *temporary shop* in cui è esposto il meglio dell'innovazione italiana che aspetta di essere industrializzata. Saranno 171 i brevetti protagonisti, da domani a mercoledì a Milano, di «InnovAgorà», la Piazza dell'innovazione e della ricerca italiana promossa dal Miur e organizzata da Cnr e Museo nazionale della scienza e della tecnologia di Milano (che ospiterà la manifestazione) in collaborazione con il *Corriere della Sera*. «Un'iniziativa che abbiamo voluto per fare uscire i brevetti dai laboratori delle nostre università e dei nostri centri di ricerca e farli conoscere ai cittadini e alle imprese» ha spiegato il ministro dell'Istruzione, Marco Bussetti. Da domani Milano si trasformerà quindi in una sorta di «piazza di scambio». Con un unico, strategico, obiettivo: far incontrare domanda e offerta di sviluppo. Tema, quello del *matching* fra scienza e impresa, su cui insiste da tempo anche il presidente del Cnr, Massimo Inguscio: «Le richieste di brevettazione italiane all'European Patent Office sono 4.300, in crescita rispetto all'anno scorso del 4,3%. Un buon segnale, ma ancora insufficiente, se pensiamo che l'Italia, col suo potenziale manifatturiero e di ricerca, è solo sesta in Europa e di queste 4.300 richieste solamente il 7,5% proviene dalle università e dai centri di ricerca». Numeri che rendono evidenti le difficoltà dei laboratori dove si fa innovazione di valorizzare le risorse impiegate in anni di studi.

Il *Corriere della Sera*, come ha sottolineato il dg per le news di Rcs Alessandro Bompieri, seguirà da vicino l'iniziativa, con un canale dedicato su Corriere.it, servizi quotidiani e un supplemento che domattina troverete in edicola gratuitamente in allegato al quotidiano.

© RIPRODUZIONE RISERVATA

Su Corriere.it
Leggi le notizie di cronaca in tempo reale, guarda i video e le fotogallery sul sito del «Corriere della Sera»

322
I brevetti finora depositati all'European Patent Office dai ricercatori italiani, il 7,5% del totale dei brevetti italiani

058509

Ritaglio stampa ad uso esclusivo del destinatario, non riproducibile.

CORRIERE DELLA SERA

Quotidiano

Consiglio Nazionale delle Ricerche

Data 05-05-2019
Pagina 22
Foglio 2 / 3

Ottaviano Allegretti

«La nostra teca climatica salva i dipinti medievali»

Stiamo testando con buoni risultati la nostra macchina al Metropolitan Museum of Art

Polittici, pale, tavole liturgiche. Fino al XV secolo la maggior parte dei dipinti era realizzata su legno. Un bel problema per chi si occupa di conservazione. Il legno, infatti, è uno di quei materiali che soffre in maniera particolare le variazioni climatiche: escursioni termiche, ma soprattutto sbalzi d'umidità. E il dibattito su quale sia il miglior modo per garantire ai posteri la fruibilità del patrimonio pittorico moderno e medievale è tuttora aperto. Ottaviano Allegretti, 52 anni, di Pesaro, dopo una laurea in Scienze forestali a Firenze da vent'anni studia una soluzione nei laboratori del Cnr-Ivalsa di Trento. «Abbiamo messo a punto e quindi brevettato un macchinario che è in grado di mantenere costante la temperatura di una teca a 20 gradi, con un grado di umidità del 50%. Parametri ottimali — spiega — per garantire la sopravvivenza del nostro patrimonio pittorico. Lo stiamo testando al Metropolitan Museum di New York e i risultati sono confortanti».

© RIPRODUZIONE RISERVATA

Claudia Belviso e il suo team

«Proteggiamo l'Adriatico con un minerale spazzino»

Dagli scarti delle centrali a carbone e dall'acqua di mare a 35 gradi nasce un nuovo materiale intelligente

L'idea le è venuta chiacchierando con un tecnico della centrale termoelettrica dell'Enel a Brindisi. «Guardavamo il mare — ricorda Claudia Belviso, 47 anni — e mi raccontava del loro problema: quell'acqua veniva utilizzata per raffreddare le turbine, ma facevano fatica a raffreddarla prima di immetterla di nuovo nell'Adriatico. Mi è venuta un'illuminazione». La geologa, ricercatrice al Cnr di Bari, stava studiando le proprietà delle zeoliti, minerali che si gonfiano a contatto con il calore, tanto da essere comunemente utilizzati in agricoltura, nell'edilizia e addirittura nei detersivi. «Ebbene, mixando gli scarti delle centrali a carbone, il cosiddetto *fly ash*, con l'acqua calda di mare a 35 gradi, ho scoperto che si poteva sintetizzare una particolare tipologia di zeolite». Nel 2013 il brevetto. Ora il tentativo di realizzare un prototipo che abbia un mercato: «È un minerale utile e prezioso, ma è anche uno spazzino, perché lo generiamo da un rifiuto industriale inquinante».

© RIPRODUZIONE RISERVATA

058509

Ritaglio stampa ad uso esclusivo del destinatario, non riproducibile.

CORRIERE DELLA SERA

Quotidiano

Consiglio Nazionale delle Ricerche

Data 05-05-2019
Pagina 22
Foglio 3 / 3

Giuseppe Rossi

«Uso la paglia dei cereali per creare nuovi imballaggi»

Questi avanzi possono essere usati anche nell'edilizia per creare mattoni e isolanti termici

Sono in pochi a saperlo. Ma gli scarti dei cereali (la comunissima paglia) sono un problema ambientale non di poco conto. Devono essere smaltiti, spesso vengono tuttavia più semplicemente bruciati emettendo CO_2 e polveri fini. Milioni di tonnellate all'anno. L'idea che ha avuto un team di sette docenti dell'Università di Firenze è quella di trasformare la paglia in qualcosa di molto utile per la logistica: gli imballaggi. «Compattiamo gli scarti agricoli mischiandoli a fogli di bio-plastica compostabile (come quella dei sacchetti della spesa, *ndr*), poi li scaldiamo e li pressiamo — spiega Giuseppe Rossi, 44 anni, del dipartimento di Scienze e Tecnologie agrarie dell'UniFi —: creiamo così imballaggi che possono sostituire in tutto quelli tradizionali in polistirolo, nella logica dell'economia circolare». Da lì il brevetto. Ora l'industrializzazione. «Altri possibili impieghi — spiega — sono nell'edilizia, poiché si possono creare mattoni e lastre per l'isolamento termico».

© RIPRODUZIONE RISERVATA

058509

Ritaglio stampa ad uso esclusivo del destinatario, non riproducibile.

CORRIERE DELLA SERA

Quotidiano

Consiglio Nazionale delle Ricerche

Data 16-02-2019
Pagina 1
Foglio 1 / 3

L'INIZIATIVA A MILANO

Le università e la ricerca: nasce la vetrina dei brevetti

di **Claudia Voltattorni**

Sono centinaia di idee che vengono brevettate ogni anno da università ed enti di ricerca: ma solo una piccola parte finirà poi per essere realizzata. Ecco perché il ministro dell'Istruzione Bussetti, insieme al capo dipartimento per la Formazione superiore e la ricerca, Giuseppe Valditara, hanno pensato di far «uscire» i brevetti dai laboratori e farli conoscere. Dal 6 all'8 maggio, al Museo della Scienza di Milano, i 120 brevetti più innovativi saranno presentati nel progetto del Miur «InnovAgorà».

a pagina 25

IL PROGETTO DEL MIUR

Una vetrina dedicata ai brevetti per far incontrare ricerca e aziende

Dal 6 all'8 maggio a Milano. Bussetti: «Un modo per investire sullo sviluppo»

ROMA C'è il dispositivo che rigenera tendini e legamenti. O il gel di microbi che ripulisce le opere d'arte (senza «intossicarle»). C'è il test per diagnosticare immediatamente la malaria (e quindi curare subito milioni di persone) e il kit per convertire un'auto tradizionale in elettrica. E poi ancora, una vasca senza ossigeno che ripulisce le acque reflue e le purifica. O l'allarme che preannuncia l'arrivo di un terremoto. Centinaia di idee che vengono studiate e brevettate ogni anno da università ed enti di ricerca ma solo una piccola percentuale finirà poi per essere realizzata. Nella classifica mondiale di produzione di brevetti, l'Italia è all'undicesimo posto. Solo le università presentano 350 domande di brevetto l'anno con un portafoglio brevetti attivo complessivo di circa 4mila titoli. Gli enti di ricerca (tra cui Cnr, Enea, Ingv, Iit) presentano 100 nuove domande all'anno con un portafoglio di 1.200 brevetti. Un ampio lavoro che però non ha un altrettanto ampio riscontro economico. Il trasferimento tecnologico dei brevetti delle università nel 2016 è stato pari ad appena 1,6 milioni di euro; un po' più alto per gli enti di ricerca che hanno venduto brevetti per 2,6 milioni. Basti pensare che quello degli Stati Uniti è stato pari a 700 milioni di euro.

Tanta ricerca italiana così poco valorizzata. Ecco perché il ministro dell'Istruzione Marco Bussetti insieme con il capo dipartimento per la Formazione superiore e la ricerca Giuseppe Valditara hanno pensato a un modo per far «uscire» i brevetti dai laboratori e farli conoscere al mondo. «Vogliamo mettere al centro la ricerca italiana — dice il ministro — e far capire quanto sia una grande opportunità per lo sviluppo e il futuro del Paese».

Dal 6 all'8 maggio, al Museo della scienza e della tecnica di Milano, i 120 brevetti più interessanti e innovativi saranno presentati al mondo nel progetto ideato dal Miur «InnovAgorà». Saranno divisi in aree tematiche che andranno dall'intelligenza artificiale all'agroalimentare, dalla tutela dell'ambiente alla salute, dai beni culturali all'energia sostenibile.

«Sarà una sorta di fiera del brevetto — spiega Valditara —, una piazza, l'agorà appunto, dove i ricercatori potranno mostrare il frutto del loro lavoro agli imprenditori, dove potranno farsi conoscere e spiegare nei dettagli le loro invenzioni». Sarà un modo, continua Bussetti, «per creare un legame più stretto tra il mondo della ricerca e quello dell'impresa, una grande opportunità di crescita e sviluppo per tutti».

Sono coinvolte tutte le università italiane e gli enti di ricerca invitati a inviare i loro progetti al Cnr che organizza l'evento. Ma anche le associazioni di categoria delle imprese sono chiamate a partecipare, perché, ragiona Valditara, «anche gli imprenditori possano vedere con i loro occhi come la ricerca possa essere importante per le loro aziende». Una piazza «dove si incontrano domanda e offerta, perché le stesse aziende possono chiedere aiuto alla ricerca». Sarà anche l'occasione per far scoprire a grandi e piccoli «l'importanza strategica del legame tra la ricerca e lo sviluppo del Paese». Una vera e propria missione nell'Italia dove la ricerca sembra essere sempre l'ultima delle priorità e soffre una mancanza cronica di risorse. «Invece no — dice Bussetti —, vogliamo che questa "piazza" si trasformi in una grande mobilitazione per il nostro futuro».

La scelta di Milano per il debutto di «InnovAgorà» è dovuta all'anno di Leonardo da Vinci. Ma le prossime edizioni si terranno anche in città del Centro e del Sud, perché «vogliamo che questo diventi un appuntamento annuale — promette Bussetti —, una specie di rivoluzione copernicana che metta al centro di tutto la ricerca».

Claudia Voltattorni

© RIPRODUZIONE RISERVATA

058509

Ritaglio stampa ad uso esclusivo del destinatario, non riproducibile.

CORRIERE DELLA SERA

Quotidiano

Consiglio Nazionale delle Ricerche

Data 16-02-2019
Pagina 1
Foglio 2 / 3

Il Cnr

Il sistema che «vede» grazie al Dna tutto quello che è contenuto nei cibi

Dal 1923
Il logo del Centro Nazionale delle Ricerche, ente pubblico scientifico

Riconoscere la qualità di un alimento. Scoprire la sua composizione, la sua origine e soprattutto se è contraffatto o no. Un problema sempre più attuale e frequente cui i ricercatori del Consiglio nazionale delle ricerche (Cnr) hanno cercato rimedio ideando la piattaforma «Foodcode», un sistema innovativo di riconoscimento genetico per rilevare la presenza di qualunque specie animale o vegetale presente in materie prime, miscele o prodotti lavorati alimentari. Si tratta di una sorta di rilevatore di Dna («Dna Catering») che, secondo i ricercatori, è «una strategia efficiente perché è presente in tutti gli organismi viventi e di conseguenza in tutti i prodotti alimentari derivati». Inoltre, «non è suscettibile ai cambiamenti climatici o dietetici ed è più stabile alle proteine a ph, alle variazioni di temperatura o pressione che le materie prime possono subire durante il ciclo di produzione». Quindi, per rilevare le componenti dell'alimento basterà «fotografarlo» con un piccolo macchinario che determinerà il Dna di tutte le sue componenti e genererà un codice Qr leggibile da un qualsiasi smartphone che indicherà subito di cosa è composto il cibo che stiamo per mangiare. Il brevetto del Cnr sarà a Milano all'«InnovAgorà».

C. Vol.

© RIPRODUZIONE RISERVATA

Il Politecnico di Milano

Un naso elettronico che sente i gas per proteggere la vita dei lavoratori

Dal 1863
Il simbolo del Politecnico, istituzione universitaria di Milano

Il Politecnico di Milano ha studiato un dispositivo per la «cura e il monitoraggio della salute dei lavoratori». Così i ricercatori hanno ideato l'«Electronic Nose Device», un naso elettronico che si indossa e rileva la presenza di inquinanti gassosi. Si tratta di una mascherina destinata a chi lavora in ambienti insalubri e a rischio intossicazione, come ad esempio le fabbriche di vernici. L'obiettivo «è quello di fornire un monitoraggio continuo della qualità dell'aria dei luoghi chiusi». Ma soprattutto «supportare il lavoratore e spingerlo a utilizzare adeguati dispositivi di protezione individuale». Secondo i test dei ricercatori del Politecnico, la percentuale di lavoratori che non usa protezioni respiratorie è molto elevata e questo spesso per ragioni di comfort: «La mascherina è pesante e fastidiosa». Il «naso elettronico» è un braccialetto con una serie di sensori che danno in tempo reale informazioni sulla qualità dell'aria. Chi lo indossa viene avvertito attraverso una vibrazione e un sensore led di diversi colori a seconda della gravità della situazione: il rosso indica, naturalmente, l'elevata tossicità dell'aria che si sta respirando e quindi obbliga ad indossare la mascherina. Anche questo brevetto sarà a «InnovAgorà».

C. Vol.

© RIPRODUZIONE RISERVATA

Che cos'è

- InnovAgorà è una sorta di fiera del brevetto in cui verranno presentati i 120 progetti più interessanti
- L'iniziativa coinvolge tutti gli atenei e i centri di ricerca, che sono invitati a inviare i loro progetti al Cnr che organizza l'evento
- I brevetti saranno divisi per aree tematiche: dall'intelligenza artificiale all'agroalimentare, dalla tutela dell'ambiente alla salute, dai beni culturali all'energia sostenibile

058509

Ritaglio stampa ad uso esclusivo del destinatario, non riproducibile.

CORRIERE DELLA SERA

Quotidiano

Consiglio Nazionale delle Ricerche

Data 16-02-2019
Pagina 1
Foglio 3 / 3

I numeri

350
Le domande
di brevetto che ogni anno vengono presentate dalle università italiane. Gli enti di ricerca presentano invece 100 nuove domande ogni anno

120
I brevetti
che saranno selezionati per essere poi presentati alle aziende nel corso dell'iniziativa «InnovAgorà». L'evento del Miur è organizzato dal Cnr

1,6
Milioni di euro
Il valore generato nel 2016 dalla vendita dei brevetti delle università in Italia nel corso del 2016. Negli Stati Uniti la cifra è stata di 700 milioni di euro

L'iniziativa

InnovAgorà

MUSEO DELLA SCIENZA

Il progetto del ministero dell'Istruzione dedicato ai brevetti battezzato «InnovAgorà» è un modo per far incontrare il mondo della ricerca e quello dell'impresa. La prima edizione sarà ospitata al Museo della Scienza di Milano dal 6 all'8 maggio, le successive si terranno anche al Centro e al Sud.

Al lavoro
Tre ricercatori nel laboratorio di ingegneria del Politecnico di Lecco, sede distaccata del Politecnico di Milano (foto Cardini)

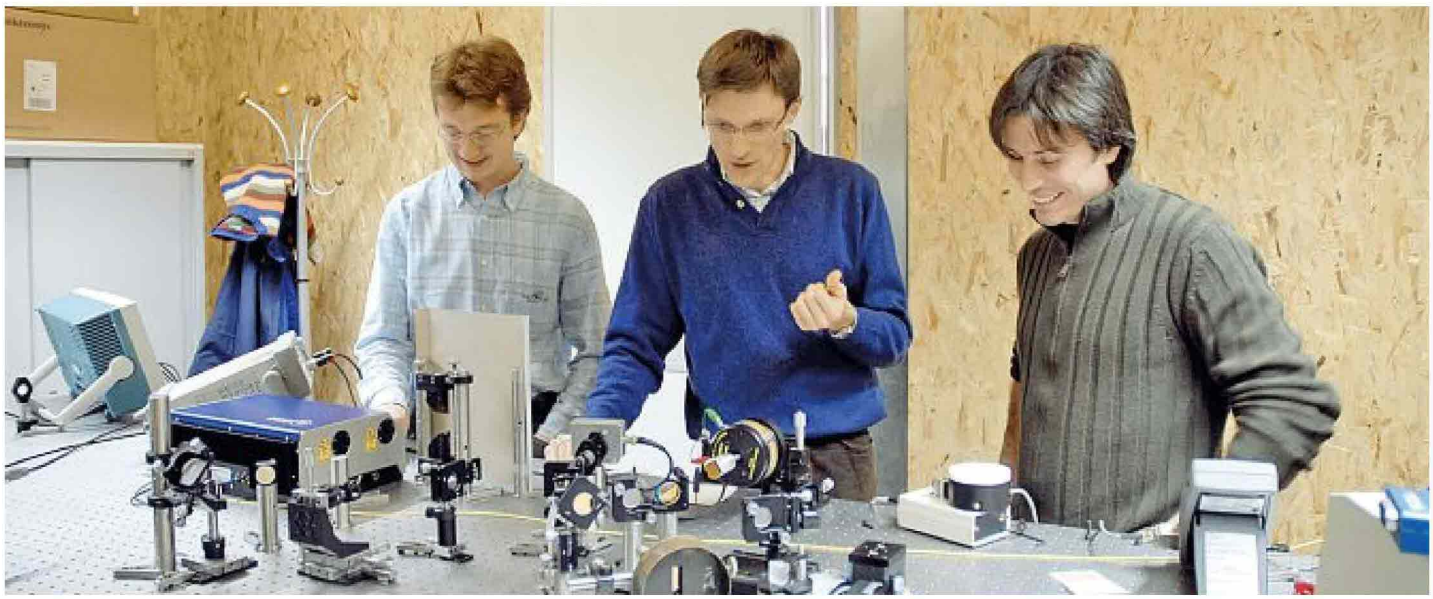

058509

Ritaglio stampa ad uso esclusivo del destinatario, non riproducibile.

ItaliaOggi

Quotidiano

Consiglio Nazionale delle Ricerche

Data 07-05-2019
Pagina 39
Foglio 1

BUSSETTI A INNOVAGORÀ: COSÌ CAMBIA LA RICERCA

Brevetti, rendono 36 mila € ad ateneo Ora nuova sinergia pubblico-privato

DI ALESSANDRA RICCIARDI

Gioco di squadra tra ricerca pubblica e impresa privata. È l'obiettivo a cui mira la nuova strategia messa in campo dal ministro dell'istruzione, università e ricerca, **Marco Bussetti**, per il rilancio del settore dei brevetti e per il potenziamento del trasferimento tecnologico. Il primo step c'è stato ieri a Milano, con l'inaugurazione di InnovAgorà, la tre giorni della piazza dei brevetti della ricerca pubblica italiana, evento organizzato da Miur, Museo della scienza e Cnr, che ha l'obiettivo di far conoscere e valorizzare brevetti e tecnologie nati nel mondo della ricerca pubblica e metterli a disposizione dello sviluppo economico-sociale del Paese. Il ministro ha annunciato tra l'altro la nascita di una fondazione che metterà in contatto i due fronti, finora separati (si vedano le anticipazioni di *ItaliaOggi* di martedì scorso): si dovrà occupare dell'intermediazione fra attività brevettuale e potenziali clienti, oltre che dell'individuazione dei fondi di investimento per dare concretezza ai progetti.

Alle Cavallerizze fino a domani sono 176 le innovazioni presentate, messe a punto da ricercatori e team di ricerca provenienti da 49 università italiane e 12 enti di ricerca di tutta Italia, suddivise in 7 aree tematiche che rispecchiano temi oggi prioritari per l'economia: bioeconomia e agroalimentare, manifattura intelligente: materiali innovativi, robotica e ict; energia sostenibile, ambiente e tecnologie verdi; società intelligenti; mobilità sostenibile; dispositivi per la diagnosi e la cura; nuovi farmaci e biotecnologie per la salute; tecnologie innovative per l'edilizia, le infrastrutture e il patrimonio culturale.

«**InnovAgorà è una straordinaria iniziativa** che abbiamo fortemente voluto per fare uscire i brevetti dai laboratori delle nostre università e dei nostri centri di ricerca e farli conoscere ai cittadini e alle imprese», ha affermato Bussetti. «In questi giorni i nostri ricercatori potranno mostrare i prodotti del loro studio e del loro ingegno, le aziende potranno toccare con mano le nuove tecnologie e i prototipi progettati dai nostri giovani. Milano si trasformerà in una piazza di scambio: faremo incontrare domanda e offerta di sviluppo... Attraverso questa manifestazione dimostreremo come la ricerca può e deve essere concretamente motore di crescita sociale, culturale ed economica del nostro Paese».

Spiega Giuseppe Valditara, capo dipartimento università e ricerca del Miur: «Il totale dei brevetti attivi nel portafoglio delle università italiane è pari a 3900 circa.

ItaliaOggi
Azienda Scuola
IL GIORNALE DEI PROFESSIONISTI DELL'ISTRUZIONE
LA PACE FISCALE in edicola con
Il ministro anticipa le novità in cantiere in vista della Fiera dei brevetti che si terrà a Milano
Bussetti: così cambia la ricerca
Più peso alle ricadute industriali, fondazione in arrivo

Da *ItaliaOggi* del 30 aprile 2019

Siamo undicesimi al mondo perché il dato è raffrontato alla popolazione. In rapporto al numero dei ricercatori e alla quantità di risorse investite scaliamo qualche posizione. Il punto drammatico sta nella resa. Il ritorno medio per ciascuna delle 55 università censite è di 36 mila euro per un totale di 1 milione e 980 mila euro».

Alcuni confronti: gli introiti annuali dalla licenza dei brevetti della sola università belga di Lovanio ammontano a 90 milioni di euro. In 13 anni le spin off di quella università hanno raccolto 927 milioni di euro. E poi la Imperial Innovations (struttura di trasferimento tecnologico dell'Imperial College): 600 brevetti, 155 spin off collegati, 1,5 miliardi raccolti. Le spin off del Politecnico di Milano raccolgono 30 milioni di euro circa l'anno. Oxford University Innovation: 2873 brevetti con un ritorno per l'università di 11,5 milioni di sterline. E infine l'esempio cinese: la resa del patrimonio brevettuale è pari a circa 15 miliardi di euro.

Commenta il direttore generale del Museo, Fiorenzo Galli: «L'attuale congiuntura politico-economica mondiale consente all'iniziativa che parte oggi di assumere un significato superiore rispetto a quanto avrebbe avuto in circostanze diverse. I fattori con cui ci confrontiamo segnano la necessità di organizzare una più stretta collaborazione tra le forze intellettuali, economiche e finanziarie italiane e fra tutte le energie disponibili, per fronteggiare con positività scenari difficili».

© Riproduzione riservata

058509

Ritaglio stampa ad uso esclusivo del destinatario, non riproducibile.

il Quotidiano del Sud
REGGIO CALABRIA

Quotidiano

Consiglio Nazionale delle Ricerche

Data 12-05-2019
Pagina 1+5
Foglio 1

Innovazione

I quattro brevetti dell'Unical alla fiera a Milano

RICERCA I team presenti a InnovAgorà

I brevetti dell'Unical alla fiera dell'innovazione

QUATTROCENTO brevetti candidati, 176 selezionati provenienti da 49 università italiane e 12 enti di ricerca, oltre mille visitatori in tre giorni. Sono i numeri di InnovAgorà, la prima fiera dei brevetti e dell'innovazione italiana che si è tenuta a Milano dal 6 all'8 maggio, promossa dal ministero dell'Istruzione, Università e Ricerca. Anche l'Università della Calabria ne è stata protagonista con tre brevetti presentati più un quarto insieme al Cnr.

Si va dai materiali innovativi ai nuovi farmaci, dall'agroalimentare alle tecnologie sostenibili,

NUOVI DISPOSITIVI ANTICONTRAFFAZIONE – Immaginate un'etichetta invisibile a occhio nudo, simile a un'impronta digitale e generata da un sistema di riproduzione casuale che non permette di replicarla. Il gruppo di ricerca del professor Riccardo Barberi l'ha realizzata. L'invenzione utilizza cristalli liquidi colesterici come mezzo per la formazione di strutture casuali che si assemblano da sole su scala micrometrica e in forma di impronte digitali.

LA MOLECOLA CHE SALVA DALL'INFARTO – Un peptide derivato dalla selenoproteina T (SelT) protegge dai danni di un infarto. La scoperta è di un gruppo di ricercatori dell'Unical, dell'Institut National de la Santé et de la Recherche Médicale e dell'Université de Rouen, che hanno finora testato l'efficacia della molecola sul cuore dei ratti: usando il peptide hanno riscontrato una significativa riduzione dell'area dell'infarto.

Del gruppo di ricerca fanno parte, per l'Unical, Tommaso Angelone e Carmine Rocca.

SISTEMA MOBILE PER LA SICUREZZA ALIMENTARE – Uno dei rischi per l'igiene che si può correre in uno stabilimento per la produzione di alimenti è che i materiali che costituiscono l'impianto migrino nei cibi. L'invenzione presentata dall'Unical consente di eseguire i test di migrazione su diversi materiali e in qualunque punto dell'impianto perché l'apparecchiatura è compatta e facile da trasportare.

Al brevetto hanno contribuito Pasquale Alfano, amministratore delegato di Kimical srl – spin off dell'Unical – e il professor Demetrio Laganà.

MEMBRANE PER LE ACQUE REFLUE – Un sistema di pulizia delle acque reflue che resiste più a lungo e che richiede minori interventi e costi di pulizia. Un gruppo di ricercatori del Cnr, dell'HSKA di Karlsruhe e dell'Università della Calabria è riuscito a realizzare una membrana innovativa altamente permeabile all'acqua ma più "resistente" ai componenti organici disciolti al suo interno. In questo modo la membrana, che è rivestita con un film polimerico antimicrobico in grado di prevenire la crescita di microrganismi sulla superficie, si sporca di meno ed è ridotta la formazione di fanghi tossici.

Un prototipo realizzato in scala di laboratorio è stato testato con successo in reattori a membrana per il trattamento di acque reflue dall'industria tessile.

Tra i ricercatori che hanno collaborato al brevetto ci sono Alberto Figoli (Cnr), Bartolo Gabriele e Francesco Gagliano (Unical).

m. f. f.

© RIPRODUZIONE RISERVATA

Il Liaison office Unical

058509

Ritaglio stampa ad uso esclusivo del destinatario, non riproducibile.

Gazzetta del Sud

Quotidiano

Consiglio Nazionale delle Ricerche

Data 09-05-2019
Pagina 34
Foglio 1

Presentati due innovativi progetti in tema di sicurezza

A Milano brillano gli inventori UniMe

L'Ateneo è titolare di 30 brevetti di cui 14 presentati tra 2017 e 2018

MESSINA

Sono due i brevetti Unime in mostra ad InnovAgorà, la prima "piazza dei brevetti e dell'innovazione italiana", un luogo in cui conoscere e valorizzare tecnologie dal forte impatto innovativo, nate nel mondo della ricerca pubblica e oggi a disposizione dello sviluppo economico e sociale del Paese. Un evento, tenutosi a Milano, promosso dal Ministero dell'Istruzione, dell'Università e della Ricerca e organizzato dal Consiglio Nazionale delle Ricerche assieme al Museo Nazionale della Scienza e della Tecnologia Leonardo da Vinci, in cui imprese e investitori si sono confrontati attraverso workshop tematici, focus specialistici e incontri B2B.

Per 3 giorni sono state esposte le 176 innovazioni prescelte, messe a punto da ricercatori e team di ricerca provenienti da 49 Università italiane e 12 Enti di ricerca di tutta Italia, suddivise in 7 aree tematiche che rispecchiano temi oggi prioritari per l'economia.

A Milano Ingegneri, Failla, Patanè e Milazzo alla Fiera InnovAgorà

I due brevetti di UniME in mostra all'evento sono stati: un apparato di isolamento (verticale) per la protezione sismica alla base di una struttura (a Milano in rappresentanza del gruppo di inventori UniME, Isabella Failla e Salvatore Ingegneri); un dispositivo di sicurezza per la conduzione di operazione di movimentazione di carichi (a Milano in rappresentanza del gruppo di inventori UniME, Maria Francesca Milazzo). «Questo brevetto è un sistema di isolamento sismico alla base – ha detto Salvatore Ingegneri, responsabile Unità operativa Tutela Industriale – che viene interposto fra il terreno e la struttura; permette di mitigare gli effetti dell'azione sismica sussultorea, quindi quella verticale. In commercio sono, al momento, disponibili solo dispositivi simili per l'azione orizzontale del sisma e quindi questo brevetto ha l'obiettivo di colmare il vuoto tecnologico oggi presente».

Sono 30 i brevetti Unime a titolarità parziale o totale dell'Ateneo, con un notevole incremento negli ultimi due anni; 14, infatti, sono stati quelli depositati nel 2017 e 2018.

058509

Ritaglio stampa ad uso esclusivo del destinatario, non riproducibile.

il Quotidiano del Sud
l'ALTRAVOCE dell'Italia
Quotidiano
Consiglio Nazionale delle Ricerche
Data 09-05-2019
Pagina 15
Foglio 1 / 2

LA BUONA NOTIZIA

di Fabrizia Sernia

La molecola contro le metastasi

Rivoluzionaria scoperta a Napoli: trovato uno scudo che protegge le cellule sane attaccate

Nasce a Napoli la speranza di un nuovo farmaco, in futuro, capace di bloccare le metastasi. Ad InnovAgorà, la prima Piazza dei brevetti della ricerca italiana conclusasi ieri a Milano, al Museo della Scienza e Tecnologia Leonardo Da Vinci, i 172 brevetti selezionati dalle 49 Università partecipanti e da 12 Enti di ricerca hanno aperto scenari incoraggianti in tutte le aree scientifiche analizzate. Alcune invenzioni, tuttavia, quelle legate più palesemente alla *salute dell'uomo*, come i dispositivi di diagnosi e cura o i nuovi farmaci e le biotecnologie per la salute, hanno offerto, in modo esplicito, la speranza di una qualità della vita migliore nell'ambito della cura medica per patologie diffuse come l'osteoporosi o malattie più temute come il cancro o l'Alzheimer. Maria Patrizia Stoppelli, ricercatrice dell'IGB-CNR, l'Istituto di Genetica e Biofisica Buzzati-Traverso di Napoli, insieme all'Università di Napoli, ha presentato il brevetto di due molecole capaci di alzare un muro verso le cellule tumorali, per inibire la formazione di metastasi. Il brevetto, denominato "Nuovi peptidi e peptido mimetici per la prevenzione e trattamento di metastasi tumorali" riguarda, spiega Stoppelli, **«due nuove molecole che bloccano anche alcuni effetti delle cellule normali che circondano il tumore.** Studi piuttosto recenti hanno infatti dimostrato che anche l'ambiente peritumorale contribuisce allo sviluppo neoplastico. Mentre all'inizio costituisce infatti una barriera allo sviluppo della neoplasia, in un momento successivo le cellule vengono, per così dire, convinte dal tumore a sostenere la sua proliferazione, la sua disseminazione». In una terapia tumorale occorre tener conto, prosegue la scienziata, "di queste due componenti, quella neoplastica, verso la quale ci sono già tantissimi farmaci e tantissima sperimentazione, ma anche quella del microambiente tumorale, vale a dire quella che contrasta il supporto delle cellule normali nei confronti della componente tumorale». Oltre alle cellule infiammatorie, che circondano il tumore e che sono trattate con la cosiddetta terapia immunologica, e ad altre cellule, in cui viene bloccata con la cosiddetta terapia antiangiogenetica la formazione dei nuovi vasi sanguigni, che forniscono ossigeno al tumore per farne crescere la massa, esiste un altro tipo di cellule, i fibroblasti, su cui ci siamo concentrati. **Con l'ausilio delle due molecole che abbiamo individuato**, riusciamo a convincere questi fibroblasti a non sostenere più lo sviluppo tumorale. I due peptidi si legano infatti ai fibroblasti, che sono le cellule più numerose, bloccandone la potenziale capacità pro-invasiva e, simultaneamente, bloccano la capacità delle cellule neoplastiche di muoversi e di invadere. **L'approccio innovativo «è che il tumore non è più considerato** come una massa di cellule neoplastiche che prolifera, bensì come un tessuto complesso, formato da più tipi cellulari che cooperano per lo sviluppo di questa massa. La ricerca è stata sviluppata in collaborazione con i farmacologi dell'Università di Napoli, Paolo Grieco e Alfonso Carotenuto, che hanno sintetizzato queste nuove molecole, sulla base di indicazioni che venivano dalla nostra ricerca». **Una ricerca che è iniziata una decina di anni fa**, spiega ancora la scienziata, e che «era stata ideata per scopi diversi. L'obiettivo non era produrre queste molecole, c'erano altri obiettivi di studio. Poi, collateralmente, nella ricerca, può capitare di imbattersi in risultati così interessanti e inaspettati, che abbiamo esportato da un ambiente di partenza diverso all'ambito delle neoplasie». Il brevetto è stato depositato alla fine del 2018. Dal punto di vista applicativo restano da fare ancora studi molto gravosi, perché «si tratta di un farmaco che dovrebbe essere sottoposto a tutte le fasi di validazione. Tuttavia, **le due molecole potrebbero trovare uno sviluppo applicativo farmaceutico più rapido** e meno costoso se utilizzati come antinfiammatori, nel caso di allergie oculari». Con una formulazione più semplice, cutanea e localizzata, potrebbe essere ridotta la distanza dall'applicazione, osserva Patrizia Stoppelli: un collirio non richiederebbe i tempi lunghi della sperimentazione oncologica, che durano anni. Per un'applicazione topica probabilmente basterebbero due - tre anni. «Un collirio con queste due nuove molecole potrebbe essere utilizzato per patologie oculari, in cui il movimento cellulare è importante, come accade nel caso dell'infiammazione dove le cellule migrano, come, ad esempio nella congiuntivite di tipo allergico».

Le scienziate Paola Franco, Maria Patrizia Stoppelli e le ricercatrici

058509

Ritaglio stampa ad uso esclusivo del destinatario, non riproducibile.

il Quotidiano del Sud
l'ALTRAVOCE dell'Italia

Quotidiano

Consiglio Nazionale delle Ricerche

Data 09-05-2019
Pagina 15
Foglio 2 / 2

FOTO D'AUTORE

di Rino Barillari

Pier Paolo Pasolini e Totò nel 1965 durante le riprese di «Uccellacci e uccellini». Foto pubblicata per gentile concessione dell'archivio Rino Barillari

058509

Ritaglio stampa ad uso esclusivo del destinatario, non riproducibile.

il MATTINO di Puglia e Basilicata

Quotidiano

Consiglio Nazionale delle Ricerche

Data 07-05-2019
Pagina 1+7
Foglio 1 / 2

Eccellenze. UniFg protagonista a Milano per l'innovazione

L'Università di Foggia protagonista di InnovAgorà, Fiera dei Brevetti. L'Ateneo foggiano partecipa alla "piazza dell'innovazione italiana" con ben due brevetti.

A PAGINA 7

L'ATENEO PROTAGONISTA DI *INNOVAGORA'* CON DUE BREVETTI DELL'AGROALIMENTARE

UniFg, l'innovazione a Milano

Le proposte sono state selezionate dal Cnr, tra le 400 pervenute

L'Università di Foggia protagonista di InnovAgorà, Fiera dei Brevetti. L'Ateneo foggiano partecipa alla "piazza dell'innovazione italiana" con ben due brevetti innovativi nel campo dell'agroalimentare. Ricoprire con un film edibile gli alimenti da forno per migliorare la loro shelf life, cioè la vita commerciale. Associare l'inulina a prodotti alimentari carnei e dolciari come sostitutivo di grassi saturi. Questa l'essenza innovativa dei brevetti targati Università di Foggia, selezionati dal CNR- Consiglio Nazionale delle Ricerche per partecipare a InnovAgorà, Fiera dei Brevetti, in programma dal 6 all'8 maggio p.v., al Museo Nazionale della Scienza e della Tecnologia "Leonardo da Vinci" di Milano.

I due brevetti made in Unifg sono stati selezionati tra i 400 pervenuti agli organizzatori. Il meeting, promosso dal Ministero dell'Istruzione dell'Università e della Ricerca e organizzato dal Consiglio Nazionale delle Ricerche, insieme al Museo Nazionale della Scienza e della Tecnologia Leonardo da Vinci, si presenta come la prima "piazza dell'innovazione italiana". Un evento dedicato alla promozione dei risultati della ricerca pubblica, dove presentare, a imprese e investitori, una selezione di tecnologie brevettate per favorirne il trasferimento e la valorizzazione presso il tessuto imprenditoriale del Paese. InnovAgorà è stata pensata per avviare una discussione costruttiva sul quadro normativo che regola il tema dei brevetti e della proprietà intellettuale in Italia e condividere gli strumenti pubblici e privati a sostegno dei processi di valorizzazione della ricerca.

Questa prima edizione, di un appuntamento destinato a diventare annuale, si propone come strumento di conoscenza e valorizzazione della migliore ricerca tecnologica italiana. In tre giornate di esposizione, verranno presentata al pubblico 170 tecnologie brevettate, selezionate tra i migliori risultati di ricerca di 48 atenei italiani e 13 enti di ricerca.

"InnovAgorà, Fiera dei Brevetti è certamente una grande opportunità che l'Università di Foggia ha colto subito, mettendo a disposizione i suoi prodotti, frutto di una ricerca scientifica di alta qualità – ha dichiarato la prof. ssa Carmela Robustella, Presidente della Commissione Tecnica Brevetti di Ateneo -. Abbiamo deciso immediatamente di partecipare all'iniziativa per confrontarci con le altre Università e centri di ricerca e per avviare importanti dialoghi con le realtà imprenditoriali del Paese, volti a definire, eventuali, accordi di commercializzazione. Essere presenti alla manifestazione con ben due brevetti, tra i 170 selezionati e 400 presentati, ci riempie di grande soddisfazione e ci conferma come la strada intrapresa sia quella giusta".

I brevetti dell'Università di Foggia selezionati provengono entrambi dal Dipartimento di Scienze Agrarie, degli Alimenti e dell'Ambiente e sono frutto del lavori dei docenti e ricercatori riportati di seguito.

- Inventori del brevetto "Composizione edibile per la conservazione degli alimenti, procedimento per la sua preparazione e relativi usi": Teresa De Pilli, Antonio Derossi, Maurizio Prosperi, Carla Severini, Antonio Stasi.
- Inventori del brevetto "Associazione a base di inulina e suo impiego come sostituto dei grassi in composizioni e formulazioni alimentari": Carla Severini, Antonio Derossi e Anna Fiore.

058509

Ritaglio stampa ad uso esclusivo del destinatario, non riproducibile.

Alle presentazioni interverranno, come inventori dei brevetti, i proff. Teresa De Pilli e Maurizio Prosperi e i dott.ri Anna Pina Fiore e Antonio De Rossi. Saranno presenti, inoltre, la prof.ssa Carmela Robustella, Presidente della Commissione Brevetti di Ateneo, designata dall'Ateneo referente per l'evento e la dott.ssa Giosiana Santoro, Responsabile del Servizio Terza Missione e partecipazioni, per il supporto tecnico-amministrativo e le attività di networking con aziende e investitori.

058509

Ritaglio stampa ad uso esclusivo del destinatario, non riproducibile.

IL TIRRENO

Quotidiano

Consiglio Nazionale delle Ricerche

Data 07-05-2019
Pagina 1+9
Foglio 1 / 3

SANITÀ: L'INVENZIONE

Traumi e tumori il microchip di Pisa sostituisce la Tac

Prevenire i tumori e stabilire se si è vittima o meno di un trauma cerebrale con un prelievo di sangue. È la nuova frontiera della diagnostica medica aperta da due brevetti della Normale di Pisa: un biosensore per la diagnosi tumorale e un micro-chip per la rilevazione di traumi cerebrali. BOI / A PAG. 9

Il microchip di Pisa sostituisce la Tac Diagnosi veloce per traumi cranici

I ricercatori della Normale brevettano due invenzioni Un biosensore consentirà di individuare subito i tumori

Giuseppe Boi

PISA. Effettuare una diagnosi precoce dei tumori. E stabilire se si è vittima o meno di un trauma cerebrale con un semplice prelievo di sangue. Sembra un sogno, ma è una realtà molto più vicina di quanto appaia. È la nuova frontiera della diagnostica medica aperta da due brevetti registrati dalla Normale di Pisa. Grazie alle ricerche della Scuola superiore di Pisa sarà possibile effettuare analisi rapide, non invasive e con costi contenuti. Una svolta nella prevenzione raggiungibile grazie a due strumenti elettronici: un biosensore utilizzabile per la diagnosi tumorale e un micro-chip elettrico per rilevare traumi cerebrali. Due tecnologie sviluppate dai ricercatori del Nest (il laboratorio di nanotenologia dell'istituto d'eccellenza) che tra massimo tre anni potrebbero fare il loro esordio negli ospedali.

TRAUMI CEREBRALI

Entrambi sono già stati brevettati, ma servono ancora ore di studio e di ricerca per arrivare all'applicazione pratica. Il più vicino a tagliare il traguardo è il Braiker, un biosensore in grado di individuare la presenza di traumi cerebrali analizzando il sangue. Entro uno, massimo due anni, potrebbe completare i test di sviluppo ed essere proposto a investitori interessati alla produzione e commercializzazione. Lo strumento si basa sulla tecnologia della "nano acustica". Il Braiker altro sfrutta onde acustiche, paragonabili a quelle create da micro-terremoti, che permettono di rilevare una particolare molecola, la proteina acida fibrillare della glia, la cui presenza anomala caratterizza il sangue circolante in soggetti afflitti da traumi cerebrali. Il micro-chip individua patologie severe e lievi.

TAC ADDIO

Soprattutto – spiega Matteo Agostini, assegnista di ricerca della Normale che ha sviluppato il biosensore con Marco Cecchini (ricercatore dell'Istituto Nano del Cnr) – permette di evitare che persone senza traumi o lesioni minime siano sottoposte a una Tac». Con un vantaggio doppio per il paziente – prosegue Agostini –: non deve «subire un esame invasivo e attenderà pochi minuti per una prima diagnosi. Al momento per completare l'analisi sono necessari da 30 a 60 minuti, ma siamo certi di abbassare ulteriormente e di molto questa tempistica».

DIAGNOSI PRECOCE DEI TUMORI

Una riduzione dei tempi di diagnosi che potrebbe essere

058509

Ritaglio stampa ad uso esclusivo del destinatario, non riproducibile.

IL TIRRENO

Quotidiano

Consiglio Nazionale delle Ricerche

Data 07-05-2019
Pagina 1+9
Foglio 2 / 3

decisiva per salvare tante vite di malati di cancro. È quanto promette di fare l'altro brevetto del laboratorio Nest della Normale. Vale a dire una tecnologia biomedica che, sempre con un prelievo di sangue, permette una diagnosi precoce dei tumori. Anche in questo caso lo strumento utilizzato dai ricercatori è un biosensore. Il chip consente di individuare le "vescicole", organismi che vengono espulse dalle cellule e che si accumulano nel sangue. Il numero di questi "rifiuti" indica o meno la presenza di una patologia. «In un malato sono tante, ma le vescicole ci dicono anche altre cose – spiega Stefano Luin, ricercatore di Fisica della materia e referente del progetto –: portano infatti con sé informazioni sulle cellule da cui provengono e il nostro biosensore ci permette di conoscere in anticipo se siano dovute o meno alla presenza di un tumore e dove si stia sviluppando».

MANCANO I FONDI

Al momento sono stati effettuati i primi test per il tumore alla prostata, ma perché il "rilevatore del cancro" sia utilizzabile nella diagnostica occorreranno almeno altri tre anni di lavoro e studio. Il brevetto è stato depositato già nel 2014, ma questo strumento capace di cambiare la prospettiva della prevenzione rischia di non andare avanti a causa della carenza di fondi per la ricerca in Italia. Un destino che potrebbe coinvolgere anche il Braiker nonostante entrambi non richiedano investimenti milionari: per completare i due studi della Normale servono poco meno di 400 mila euro.

I ricercatori del Nest della Normale vanno però avanti. E i loro progetti sono tra i protagonisti di InnovAgorà, la prima fiera dell'innovazione italiana promossa dal ministero dell'Istruzione, dell'università e della ricerca che mette così in mostra le più promettenti tecnologie prodotte da università ed enti di ricerca italiani. L'evento è in corso fino a domani a Milano ed è ospitato nel Museo nazionale della scienza e della tecnologia "Leonardo da Vinci". E un luogo intitolato al Genio non poteva che vedere protagonista un istituto toscano.—

g.boi@iltirreno.it

Strumenti e sistemi testati, ma servono ancora 3 anni per arrivare negli ospedali

L'ALLARME

390mila euro bloccano lo sviluppo dei progetti

La differenza tra il dire e il fare ha un valore preciso: 390 mila euro. È quanto è necessario perché i ricercatori della Normale di Pisa completino gli studi tanto per il biosensore che rivela la presenza di un trauma cranico, quanto per quello che consente di diagnosticare i tumori. Le tecnologie sono già state brevettate, ma occorre svilupparle perché si possa arrivare ad un'applicazione negli ospedali e nei laboratori di diagnostica.

Per la precisione servono 150 mila euro per il rilevatore di trauma cranico e 240mila euro per quello dei tumori. Investimenti che sono indispensabili per finanziare l'anno di ricerche ancora necessarie per il primo strumento tecnologico e i tre per il secondo. Solo al termine di questo step sarà infatti possibile cercare degli investitori interessanti ai due progetti.

Stiamo parlando di cifre non altissime e impossibili da trovare ma, considerando i continui tagli ai finanziamenti per la ricerca, il rischio che il lavoro della Scuola superiore incontri uno stop o si areni è tutt'altro che assente.—

058509

Ritaglio stampa ad uso esclusivo del destinatario, non riproducibile.

IL TIRRENO

Quotidiano

Consiglio Nazionale delle Ricerche

Data 07-05-2019
Pagina 1+9
Foglio 3 / 3

Il brevetto di Matteo Agostini (Normale di Pisa) per i traumi cranici

Il brevetto del micro-chip di Stefano Luin (Normale)

IL TIRRENO

Assunzioni all'Asa, via a otto bandi Ecco quali sono i requisiti richiesti

Il microchip di Pisa sostituisce la Tac Diagnosi veloce per traumi cranici

058509

Ritaglio stampa ad uso esclusivo del destinatario, non riproducibile.

LA NAZIONE
Pisa

Quotidiano

Consiglio Nazionale delle Ricerche

Data 07-05-2019
Pagina 8
Foglio 1

NORMALE

Due brevetti del 'Nest' alla fiera Innovagorà

DUE BREVETTI del Laboratorio Nest della Scuola Normale sono stati selezionati per partecipare a InnovAgorà, la prima fiera dell'innovazione italiana promossa dal Miur che fino a domani, a Milano, mette in mostra le più promettenti tecnologie prodotte da università ed enti di ricerca italiani (si svolge al Museo Nazionale della Scienza e della Tecnologia "Leonardo da Vinci", vi partecipano 48 atenei e 13 enti di ricerca). Braiker è il titolo di uno dei due brevetti: un biosensore elettrico in grado di individuare la presenza di traumi cerebrali da analisi del sangue. Ha le dimensioni di un chip sul quale sono presenti una serie di nano-sensori che agiscono secondo i principi della nano-acustica: trasmettono onde acustiche che sono in grado di rilevare una particolare molecola, la proteina acida fibrillare della glia, la cui presenza anomala caratterizza il sangue circolante in soggetti afflitti da traumi cerebrali severi o lievi. Il brevetto è stato depositato a gennaio di quest'anno, e ne sono inventori Matteo Agostini, assegnista di ricerca della Scuola Normale e Marco Cecchini, ricercatore dell'Istituto Nano del Cnr. Il secondo brevetto è un "biosensore grafenico per l' analisi di esosomi in fluidi biologici", una tecnologia biomedica utilizzabile per la diagnosi precoce dei tumori, che sfrutta proprietà del grafene e sue funzionalizzazioni per poter legare selettivamente esosomi presenti in sangue e altri fluidi corporei.. La tecnologia è targata Scuola Normale e Istituto Italiano di Tecnologia, e nel 2014 è stato depositato il brevetto italiano. Il referente che partecipa per conto di tutti gli inventori a InnovAgorà è Stefano Luin, ricercatore di Fisica della Materia della Scuola Normale.

8 CRONACA PISA
TUTTOPISA
«L'8 maggio chiediamo lavoro»
Il nuovo segretario Cgil Mauro Fuso presentato l'evento con i cantieri
Due brevetti dal 'Nest' alla fiera Innovagorà
LA NAZIONE
BOSCH, BRUEGHEL ARCIMBOLDO

058509

Ritaglio stampa ad uso esclusivo del destinatario, non riproducibile.

Pharma kronos

Quotidiano

Consiglio Nazionale delle Ricerche

Data 07-05-2019
Pagina 3
Foglio 1

» BREVETTI A MILANO

"So che il dibattito sul Tribunale dei brevetti è aperto dal punto di vista politico. E' ovvio che Milano è una sede naturale, poi la politica opera scelte che non mi competono. Io non faccio politica, da scienziato e ricercatore dico che è più facile che sia qui. Non so quali siano le alternative". E' il punto di vista di Massimo Inguscio, presidente del Cnr (Consiglio nazionale delle ricerche), espresso a Milano a margine dell'apertura di Innovagorà, evento 'vetrina' per i brevetti della ricerca pubblica italiana, promosso dal Miur e ospitato fino a mercoledì 8 maggio al Museo nazionale della scienza e della tecnologia Leonardo Da Vinci. "Siamo in Lombardia, dove c'è un tessuto industriale policromo e ricco, c'è la voglia di rischiare", ha puntualizzato Inguscio parlando anche della scelta di cominciare nel capoluogo lombardo l'esperienza di una manifestazione nazionale dedicata ai brevetti e all'incontro fra il mondo della ricerca e dell'impresa.

058509

Ritaglio stampa ad uso esclusivo del destinatario, non riproducibile.

LA GAZZETTA DI CAPITANATA

Quotidiano

Consiglio Nazionale delle Ricerche

Data 05-05-2019
Pagina 7
Foglio 1

LA RICERCA

Dal 6 all'8 maggio presenti a «InnovAgorà» al Museo della scienza e della tecnologia

Due invenzioni UniFg alla Fiera dei brevetti

L'Università di Foggia protagonista di InnovAgorà, Fiera dei brevetti. L'Ateneo foggiano partecipa alla "piazza dell'innovazione italiana" con ben due brevetti innovativi nel campo dell'agroalimentare.

Ricoprire con un film edibile gli alimenti da forno per migliorare la loro shelf life, cioè la vita commerciale. Associare l'inulina a prodotti alimentari carnei e dolciari come sostitutivo di grassi saturi. Questa l'essenza innovativa dei brevetti targati Università di Foggia, selezionati dal Cnr - Consiglio nazionale delle ricerche per partecipare a InnovAgorà, Fiera dei brevetti, in programma da domani all'8 maggio, al Museo nazionale della scienza e della tecnologia "Leonardo da Vinci" di Milano.

I due brevetti made in Unifg sono stati selezionati tra i 400 pervenuti agli organizzatori. Il meeting, promosso dal ministero dell'Istruzione dell'università e della ricerca e organizzato dal Consiglio nazionale delle ricerche, insieme al Museo nazionale della scienza e della tecnologia, si presenta come la prima "piazza dell'innovazione italiana". InnovAgorà è stata pensata per avviare una discussione costruttiva sul quadro normativo che regola il tema dei brevetti e della proprietà intellettuale in Italia e condividere gli strumenti pubblici e privati a sostegno dei processi di valorizzazione della ricerca.

Questa prima edizione, di un appuntamento destinato a diventare annuale, si propone come strumento di conoscenza e valorizzazione della migliore ricerca tecnologica italiana. "InnovAgorà, Fiera dei Brevetti è certamente una grande opportunità che l'Università di Foggia ha colto subito, mettendo a disposizione i suoi prodotti, frutto di una ricerca scientifica di alta qualità – ha dichiarato Carmela Robustella, presidente della Commissione tecnica brevetti di ateneo -. Abbiamo deciso immediatamente di partecipare all'iniziativa per confrontarci con le altre Università e centri di ricerca e per avviare importanti dialoghi con le realtà imprenditoriali del Paese, volti a definire, eventuali, accordi di commercializzazione.

I brevetti dell'Università di Foggia selezionati provengono entrambi dal Dipartimento di scienze agrarie, degli alimenti e dell'ambiente e sono frutto del lavori dei docenti e ricercatori riportati di seguito. Inventori del brevetto "Composizione edibile per la conservazione degli alimenti, procedimento per la sua preparazione e relativi usi": Teresa De Pilli, Antonio Derossi, Maurizio Prosperi, Carla Severini, Antonio Stasi. Inventori del brevetto "Associazione a base di inulina e suo impiego come sostituto dei grassi in composizioni e formulazioni alimentari": Carla Severini, Antonio Derossi e Anna Fiore.

Alle presentazioni interverranno, come inventori dei brevetti, i proff. Teresa De Pilli e Maurizio Prosperi e i dott.ri Anna Pina Fiore e Antonio De Rossi. Saranno presenti, inoltre, la prof.ssa Carmela Robustella, Presidente della Commissione Brevetti di Ateneo, designata dall'Ateneo referente per l'evento e la dott.ssa Giosiana Santoro, Responsabile del Servizio Terza Missione e partecipazioni, per il supporto tecnico-amministrativo e le attività di networking con aziende e investitori.

IL VOTO ALL'ATENEO

Sevi si candida a rettore di UniFg

Due invenzioni UniFg alla Fiera dei brevetti

058509

Ritaglio stampa ad uso esclusivo del destinatario, non riproducibile.

Quotidiano di Foggia

Quotidiano

Consiglio Nazionale delle Ricerche

Data 04-05-2019
Pagina 14
Foglio 1

Foggia } L'Ateneo partecipa alla "piazza dell'innovazione italiana" con ben due brevetti innovativi nel campo dell'agroalimentare

L'Università protagonista di InnovAgorà, Fiera dei Brevetti

Ricoprire con un film edibile gli alimenti da forno per migliorare la loro shelf life, cioè la vita commerciale. Associare l'inulina a prodotti alimentari carnei e dolciari come sostitutivo di grassi saturi. Questa l'essenza innovativa dei brevetti targati Università di Foggia, selezionati dal CNR- Consiglio Nazionale delle Ricerche per partecipare a InnovAgorà, Fiera dei Brevetti, in programma dal 6 all'8 maggio p.v., al Museo Nazionale della Scienza e della Tecnologia "Leonardo da Vinci" di Milano.

I due brevetti made in Unifg sono stati selezionati tra i 400 pervenuti agli organizzatori. Il meeting, promosso dal Ministero dell'Istruzione dell'Università e della Ricerca e organizzato dal Consiglio Nazionale delle Ricerche, insieme al Museo Nazionale della Scienza e della Tecnologia Leonardo da Vinci, si presenta come la prima "piazza dell'innovazione italiana". Un evento dedicato alla promozione dei risultati della ricerca pubblica, dove presentare, a imprese e investitori, una selezione di tecnologie brevettate per favorirne il trasferimento e la valorizzazione presso il tessuto imprenditoriale del Paese.

InnovAgorà è stata pensata per avviare una discussione costruttiva sul quadro normativo che regola il tema dei brevetti e della proprietà intellettuale in Italia e condividere gli strumenti pubblici e privati a sostegno dei processi di valorizzazione della ricerca.

Questa prima edizione, di un appuntamento destinato a diventare annuale, si propone come strumento di conoscenza e valorizzazione della migliore ricerca tecnologica italiana. In tre giornate di esposizione, verranno presentata al pubblico 170 tecnologie brevettate, selezionate tra i migliori risultati di ricerca di 48 atenei italiani e 13 enti di ricerca.

"InnovAgorà, Fiera dei Brevetti è certamente una grande opportunità che l'Università di Foggia ha colto subito, mettendo a disposizione i suoi prodotti, frutto di una ricerca scientifica di alta qualità – ha dichiarato la prof.ssa Carmela Robustella, Presidente della Commissione Tecnica Brevetti di Ateneo -. Abbiamo deciso immediatamente di partecipare all'iniziativa per confrontarci con le altre Università e centri di ricerca e per avviare importanti dialoghi con le realtà imprenditoriali del Paese, volti a definire, eventuali, accordi di commercializzazione. Essere presenti alla manifestazione con ben due brevetti, tra i 170 selezionati e 400 presentati, ci riempie di grande soddisfazione e ci conferma come la strada intrapresa sia quella giusta".

14 Foggia & Provincia

Auto contro un furgone, un morto e due feriti

Colloquia XI, edizione da incorniciare

Prosegue l'impegno della CCIAA a sostegno dell'innovazione

Maria Pierro è tenore a Orta Nova e Cerignola

L'Università protagonista di InnovAgorà, Fiera dei brevetti

058509

Ritaglio stampa ad uso esclusivo del destinatario, non riproducibile.

Quotidiano di Bari

Quotidiano

Consiglio Nazionale delle Ricerche

Data 04-05-2019
Pagina 14
Foglio 1

Foggia } L'Ateneo partecipa alla "piazza dell'innovazione italiana" con ben due brevetti innovativi nel campo dell'agroalimentare

L'Università protagonista di InnovAgorà, Fiera dei Brevetti

Ricoprire con un film edibile gli alimenti da forno per migliorare la loro shelf life, cioè la vita commerciale. Associare l'inulina a prodotti alimentari carnei e dolciari come sostitutivo di grassi saturi. Questa l'essenza innovativa dei brevetti targati Università di Foggia, selezionati dal CNR- Consiglio Nazionale delle Ricerche per partecipare a InnovAgorà, Fiera dei Brevetti, in programma dal 6 all'8 maggio p.v., al Museo Nazionale della Scienza e della Tecnologia "Leonardo da Vinci" di Milano.

I due brevetti made in Unifg sono stati selezionati tra i 400 pervenuti agli organizzatori. Il meeting, promosso dal Ministero dell'Istruzione dell'Università e della Ricerca e organizzato dal Consiglio Nazionale delle Ricerche, insieme al Museo Nazionale della Scienza e della Tecnologia Leonardo da Vinci, si presenta come la prima "piazza dell'innovazione italiana". Un evento dedicato alla promozione dei risultati della ricerca pubblica, dove presentare, a imprese e investitori, una selezione di tecnologie brevettate per favorirne il trasferimento e la valorizzazione presso il tessuto imprenditoriale del Paese.

InnovAgorà è stata pensata per avviare una discussione costruttiva sul quadro normativo che regola il tema dei brevetti e della proprietà intellettuale in Italia e condividere gli strumenti pubblici e privati a sostegno dei processi di valorizzazione della ricerca.

Questa prima edizione, di un appuntamento destinato a diventare annuale, si propone come strumento di conoscenza e valorizzazione della migliore ricerca tecnologica italiana. In tre giornate di esposizione, verranno presentata al pubblico 170 tecnologie brevettate, selezionate tra i migliori risultati di ricerca di 48 atenei italiani e 13 enti di ricerca.

"InnovAgorà, Fiera dei Brevetti è certamente una grande opportunità che l'Università di Foggia ha colto subito, mettendo a disposizione i suoi prodotti, frutto di una ricerca scientifica di alta qualità – ha dichiarato la prof.ssa Carmela Robustella, Presidente della Commissione Tecnica Brevetti di Ateneo -. Abbiamo deciso immediatamente di partecipare all'iniziativa per confrontarci con le altre Università e centri di ricerca e per avviare importanti dialoghi con le realtà imprenditoriali del Paese, volti a definire, eventuali, accordi di commercializzazione. Essere presenti alla manifestazione con ben due brevetti, tra i 170 selezionati e 400 presentati, ci riempie di grande soddisfazione e ci conferma come la strada intrapresa sia quella giusta".

14 Foggia & Provincia

Auto contro un furgone, un morto e due feriti

Colloquia XI, edizione da incorniciare

Prosegue l'impegno della CCIAA a sostegno dell'innovazione

Maria Pierro è tutor a Orta Nova e Cerignola

L'Università protagonista di InnovAgorà, Fiera dei brevetti

058509

Ritaglio stampa ad uso esclusivo del destinatario, non riproducibile.

Convegni - Corsi - Mostre

FER, Italia chiama Tunisia

Lo sviluppo delle energie rinnovabili in Italia e Tunisia nell'era dell'economia circolare sarà il primo punto all'ordine del giorno del Business Forum Italo -Tunisino in programma a Tunisi il prossimo **30 aprile** (programma su: www.ice.it). Ci sarà poi spazio per agricoltura, meccanica agricola e tecnologie per la trasformazione alimentare; infrastrutture e trasporti.

S&P Global Platts Oil&Energy Forum

Tutto quello che c'è da sapere sui principali driver del mercato petrolifero allo *"S&P Global Platts Dubai Oil & Energy Forum 2019"* (Dubai, **30 aprile**, https://plattsinfo.spglobal.com) che quest'anno si amplia con sessioni dedicate a GNL e Shipping.

Taratura reti media tensione (MT)

La Sezione Toscana e Umbria dell'AEIT (www.aeit.it) propone, con l'Università di Pisa, un'iniziativa formativa sulla progettazione delle cabine elettriche MT/BT. Obiettivi del corso (Pisa, **3 maggio**) sono: conoscere l'attuale architettura delle reti in MT; analizzare i problemi di selettività amperometrica e cronometrica; buone pratiche manutentive.

Pianificare i porti in chiave 'smart'

Pianificazione energetica, tutela ambientale, dragaggio, gestione sostenibile e logistica dei porti saranno oggetto della *"Conferenza nazionale Smart Ports"* (Roma, **6 maggio**) organizzata da Assoporti, con MATTM, sistema Snpa e Green Building Council Italia come primo evento propedeutico di *"RemTechExpo 2019"* (http://www.remtechexpo.com).

Efficiency Tour di SunCity

Farà tappa a Bari il **6** e **7 maggio** il *"SunCity & Efficiency Tour 2019"*; roadshow di presentazione delle tecnologie di efficienza energetica promosso dal network di professionisti del comparto (http://suncityitalia.com). Oltre agli aspetti tecnici, spazio ai sistemi di finanziamento/incentivazione degli interventi e ai servizi delle aziende di settore.

"InnovAgorà", l'innovazione in piazza

Una 'piazza' per mettere in mostra i brevetti e l'innovazione italiana. A Milano, **6/8 maggio**, *"InnovAgorà"* (www.innovagora.it) evento promosso da MIUR, Cnr e Museo della scienza e tecnologia Leonardo da Vinci. Tra i settori presidiati: energia e mobilità sostenibile; ambiente e tecnologie verdi; nuovi materiali, robotica ed ICT.

Sistemi ricarica/efficientamento

"Accordo sul clima di Parigi: sistemi di carica ed efficientamento energetico come asset strategici". È il titolo programmatico di un seminario CEI (www.ceinorme.it) calendarizzato a Roma il prossimo **7 maggio**. Dopo l'analisi dell'evoluzione della Norma 64-8 (efficienza energetica degli impianti elettrici utilizzatori), relazioni sulle infrastrutture di ricarica per la mobilità elettrica e il ruolo del progettista nell'efficientamento energetico del building.

Contratti servizi ambiente/energia

Nell'imminenza dei rinnovi dei CCNL gas/acqua, ambiente ed elettrico, Confservizi, CISPEL Lombardia e Utilitalia organizzano una consultazione preliminare tra gli associati. L'incontro (Milano, **7 maggio**, www.utilitalia.it) è finalizzato alla condivisione degli obiettivi da raggiungere e alla definizione delle strategie da intraprendere. Iscrizioni: www.confservizilombardia.it.

Formazione CEI

Il Comitato elettrotecnico italiano torna a proporre (Roma, **7 maggio**) il suo seminario *"Accordo sul clima di Parigi: sistemi di carica ed efficientamento energetico come asset strategici"*. In **pari data**, ma a Vicenza: *"La nuova normativa per la sicurezza delle macchine"*. Programmi e registrazioni: www.ceinorme.it.

Emissioni grandi impianti

Aggiornamento normativo nazionale, ultime disposizioni della Regione Lombardia, modellistica, tecniche di abbattimento e monitoraggio delle emissioni inquinanti e climalteranti. Questo ed altro nel corso FAST su *"Controllo e riduzione delle emissioni in atmosfera sui medi e grandi impianti di combustione"*. Milano, **7/8 maggio**, www.fast.mi.it.

Rilevazione/condivisione dati energia

Capire come si strutturano i flussi di dati sul Sistema Informativo Integrato (SII) e come impattano sui processi interni; integrare/scambiare dati funzionali ed elaborarli per ottenere previsioni dei profili di prelievo; quantificare i costi di bilanciamento e ottimizzare i sistemi di billing per minimizzare i rischi. Sono i principali contenuti di un corso di UtilitEnergy (Milano, **7/8 maggio**, www.utilitenergy.it): due distinte giornate rispettivamente dedicate alle commodity Gas e Power.

058509

Ritaglio stampa ad uso esclusivo del destinatario, non riproducibile.

affaritaliani.it 23 ANNI
Il primo quotidiano digitale, dal 1996

CULTURE

A- A+

Sabato, 13 aprile 2019 - 10:11:00

Piazza dei brevetti e dell'Innovazione della ricerca italiana

di Ludovica Carlesi Manusardi

Presentata in conferenza stampa a Milano **InnovAgorà,** la piazza dei brevetti dell'innovazione italiana che si terrà presso il **Museo della Scienza e della Tecnologia di Milano dal 6 all'8 maggio.** Questa iniziativa, promossa da **Miur, Cnr, Museo della Scienza,** ha come protagoniste 171 innovazioni messe a punto da ricercatori provenienti da 48 università italiane, 13 enti di ricerca, e suddivise in tematiche che rappresentano le sfide più significative della ricerca di frontiera per i prossimi anni: robotica e intelligenza artificiale, nuovi farmaci, edilizia sostenibile, manifatture e materiali innovativi, agroalimentare, energia. Un *made in Italy industriale* di tutto rispetto. Insomma InnovAgorà non rappresenta solo una sfolgorante vetrina, ma vuole essere un catalizzatore di idee, favorire una vera collaborazione tra ricerca pubblica e imprese, prospettare soluzioni adeguate alle problematiche odierne stabilendo anche un confronto costruttivo sulle criticità.

Come ha esordito il presidente del Cnr Massimo Inguscio citando una famosa frase di Leonardo " *la luce della scienza cerco e il beneficio",* InnovAgorà trasforma per tre giorni il Museo in una grande piazza per progettare il futuro.

E' tempo che il patrimonio di cultura tecnologica dell'Italia – questa l'opinione anche di Giuseppe Valditara responsabile del Dipartimento Università del Miur- venga valorizzato come si compete a un paese che nella ricerca vanta 3900 brevetti attivi. Quello che manca è la scarsa attitudine a fare rete. Per questo uno degli scopi di InnovAgorà è quello di puntare sul trasferimento tecnologico: dalla ricerca all'impresa.

E proprio in questo prospettiva viene ripresa l'idea della candidatura di Milano come nuova sede del **Tribunale europeo dei brevetti,** ancora per poco residente a Londra.

Per rafforzare ulteriormente la collaborazione tra ricerca e impresa si sta pensando, da parte del Miur, di istituire una nuova figura di *dottorato industriale* da svolgersi per buona parte all'interno dell'impresa. La ricerca è asset centrale e volano di crescita per un paese moderno, tanto più per l'Italia, se si tiene conto che un miliardo investito in ricerca contribuisce a un aumento del Pil dello

058509

Ritaglio stampa ad uso esclusivo del destinatario, non riproducibile.

0,2%.

Questa iniziativa punta in modo vigoroso a rivalutare il ruolo della ricerca e della ricerca applicata in particolare, rinforzando quella collaborazione tra università e mondo imprenditoriale essenziale in un paese moderno per produrre crescita e benessere. Forse ci si sta accorgendo con enorme ritardo che gli investimenti in ricerca e sviluppo, oltre a quelli dedicati alla formazione, sono fondamentali per innescare una crescita strutturale e duratura.

Commenti

TAGS:

innovazione brevetti

in evidenza

058509

Ritaglio stampa ad uso esclusivo del destinatario, non riproducibile.

CULTURE

A- A+

Sabato, 13 aprile 2019 - 10:11:00

Piazza dei brevetti e dell'Innovazione della ricerca italiana

di Ludovica Carlesi Manusardi

Presentata in conferenza stampa a Milano **InnovAgorà,** la piazza dei brevetti dell'innovazione italiana che si terrà presso il **Museo della Scienza e della Tecnologia di Milano dal 6 all'8 maggio.** Questa iniziativa, promossa da **Miur, Cnr, Museo della Scienza,** ha come protagoniste 171 innovazioni messe a punto da ricercatori provenienti da 48 università italiane, 13 enti di ricerca, e suddivise in tematiche che rappresentano le sfide più significative della ricerca di frontiera per i prossimi anni: robotica e intelligenza artificiale, nuovi farmaci, edilizia sostenibile, manifatture e materiali innovativi, agroalimentare, energia. Un *made in Italy industriale* di tutto rispetto. Insomma InnovAgorà non rappresenta solo una sfolgorante vetrina, ma vuole essere un catalizzatore di idee, favorire una vera collaborazione tra ricerca pubblica e imprese, prospettare soluzioni adeguate alle problematiche odierne stabilendo anche un confronto costruttivo sulle criticità.

Come ha esordito il presidente del Cnr Massimo Inguscio citando una famosa frase di Leonardo " *la luce della scienza cerco e il beneficio",* InnovAgorà trasforma per tre giorni il Museo in una grande piazza per progettare il futuro.

E' tempo che il patrimonio di cultura tecnologica dell'Italia – questa l'opinione anche di Giuseppe Valditara responsabile del Dipartimento Università del Miur- venga valorizzato come si compete a un paese che nella ricerca vanta 3900 brevetti attivi. Quello che manca è la scarsa attitudine a fare rete. Per questo uno degli scopi di InnovAgorà è quello di puntare sul trasferimento tecnologico: dalla ricerca all'impresa.

E proprio in questo prospettiva viene ripresa l'idea della candidatura di Milano come nuova sede del **Tribunale europeo dei brevetti,** ancora per poco residente a Londra.

Per rafforzare ulteriormente la collaborazione tra ricerca e impresa si sta pensando, da parte del Miur, di istituire una nuova figura di *dottorato industriale* da svolgersi per buona parte all'interno dell'impresa. La ricerca è asset centrale e volano di crescita per un paese moderno, tanto più per l'Italia, se si tiene conto che un miliardo investito in ricerca contribuisce a un aumento del Pil dello

058509

Ritaglio stampa ad uso esclusivo del destinatario, non riproducibile.

0,2%.

Questa iniziativa punta in modo vigoroso a rivalutare il ruolo della ricerca e della ricerca applicata in particolare, rinforzando quella collaborazione tra università e mondo imprenditoriale essenziale in un paese moderno per produrre crescita e benessere. Forse ci si sta accorgendo con enorme ritardo che gli investimenti in ricerca e sviluppo, oltre a quelli dedicati alla formazione, sono fondamentali per innescare una crescita strutturale e duratura.

Commenti

TAGS:

innovazione brevetti

in evidenza

058509

Ritaglio stampa ad uso esclusivo del destinatario, non riproducibile.

GlobalMediaNews.info
Fatti e notizie da tutto il mondo
News and events from all over the world

LE ULTIME NEWS LA REDAZIONE CONTATTI Search

Questo sito utilizza unicamente i cookies di analytics per le statistiche degli accessi. Se si desidera disattivarli cliccare qui

← ritorna

Presentata oggi InnovAgorà, la 'piazza' dei brevetti della ricerca italiana, l'evento nazionale che ha l'obiettivo di far conoscere e valorizzare brevetti e tecnologie nati nel mondo della ricerca pubblica

aprile 12, 2019 (20.52)

Dal 6 all'8 maggio 2019 Milano diventerà capitale dell'innovazione con InnovAgorà, la 'piazza' dei brevetti della ricerca italiana, l'evento nazionale che ha l'obiettivo di far conoscere e valorizzare brevetti e tecnologie nati nel mondo della ricerca pubblica e metterli a disposizione dello sviluppo economico-sociale del Paese.

L'iniziativa è stata presentata oggi durante una conferenza stampa ospitata dal Museo Nazionale della Scienza e della Tecnologia Leonardo da Vinci, sede dell'evento, a cui hanno partecipato il Presidente del Consiglio Nazionale delle Ricerche Massimo Inguscio, il Responsabile Dipartimento Università del Ministero dell'Istruzione, Università e Ricerca Giuseppe Valditara, il Direttore Generale del Museo Fiorenzo Marco Galli e Alessandro Bompieri, Direttore Generale News Italy RCS. Promosso dal Ministero dell'Istruzione, Università e Ricerca.

Promosso dal Ministero dell'Istruzione, Università e Ricerca, l'evento è organizzato dal Consiglio Nazionale delle Ricerche insieme al Museo Nazionale della Scienza e della Tecnologia e realizzato in collaborazione con Il Corriere della Sera: protagoniste saranno 171 'innovazioni' messe a punto da ricercatori e team di ricerca provenienti da 48 Università italiane e 13 Enti di ricerca di tutta Italia, suddivise in 7 aree tematiche che rispecchiano temi oggi prioritari per l'economia:

- Bioeconomia e agroalimentare

- Manifattura intelligente: materiali innovativi, robotica e Ict

- Energia sostenibile, ambiente e tecnologie verdi

- Società intelligenti, sicure e inclusive; Mobilità sostenibile

- Dispositivi per la diagnosi e la cura

LE NOTIZIE IN ARCHIVIO
Attualità
Arte e cultura
Bellezza e benessere
Cinema e spettacolo
Economia e finanza
Enogastronomia
Eventi
Guida al diritto
Moda
Musica
Recensioni
Medicina e salute
Sport
Turismo e viaggi
Architettura, arredamento
Scienza e tecnologia
DAL TICINO

Associazione Stampa Agroalimentare Italiana

Archivi
Seleziona mese

058509

Ritaglio stampa ad uso esclusivo del destinatario, non riproducibile.

- Nuovi farmaci e biotecnologie per la salute

- Tecnologie innovative per l'edilizia, le infrastrutture e il patrimonio culturale.

I 171 inventori – singoli o in team – avranno l'opportunità di presentare le proprie innovazioni e prototipi in una tre giorni densa di appuntamenti, con presentazioni di brevetti, incontri B2B, workshop tematici e sessioni speciali ai quali saranno presenti investitori, imprenditori e rappresentanti delle associazioni di categoria partner dell'evento. Inoltre, all'interno del Museo, per tutta la durata dell'evento sarà allestita un'area espositiva con una selezione di prototipi.

Il programma di 'InnovAgorà' è ricco di tavole rotonde e momenti di approfondimento su temi di stretta attualità scientifica. Ad aprire i lavori sarà l'evento inaugurale di lunedì 6 maggio (ore 11, spazio Polene), un ampio confronto sul tema dell'innovazione al quale saranno presenti rappresentanti istituzionali, imprenditori e associazioni di categoria: in particolare, interverranno il Presidente del Consiglio Nazionale delle Ricerche Massimo Inguscio con una relazione sul tema 'L'offerta: la ricerca pubblica in Italia, i settori di eccellenza e gli scenari di sviluppo' e, in chiusura, il Ministro dell'Istruzione, Università e Ricerca Marco Bussetti con un intervento su 'La valorizzazione della ricerca pubblica come opportunità di crescita per il Paese'.

Sempre lunedì 6 maggio alle ore 14 è in programma una sessione speciale dedicata al tema 'Intelligenza Artificiale'. Curata dal Tavolo Tecnico Intelligenza Artificiale istituito dal MIUR, sarà un'occasione per definire l'agenda italiana del settore, tenuto conto del recente piano di coordinamento avviato dalla Commissione Europea sul tema, e presentare il programma di formazione nazionale previsto per i dottorati.

Altri momenti saranno specificatamente dedicati a vari aspetti del trasferimento tecnologico, a partire dal quadro normativo che regola il tema dei brevetti e della proprietà intellettuale in Italia e dagli strumenti di sostegno ai processi di valorizzazione della ricerca.

Tra questi, la sessione speciale 'Valorizzazione della ricerca e trasferimento tecnologico: il punto di vista delle imprese' (lunedì 6 maggio ore 16, a cura delle associazioni di categoria partner dell'iniziativa: Confagricoltura, Confartigianato Imprese, Confcommercio – Imprese per l'Italia, Confederazione Nazionale dell'Artigianato e della piccola media impresa, Confindustria, Unioncamere, Camera di Commercio di Milano Monza-Brianza Lodi, Unione Artigiani Italiani e delle Pmi); il focus sulla 'Cultura della brevettazione' (martedì 7 maggio ore 11,30, in cui si parlerà anche della candidatura di Milano ad ospitare il Tribunale Unificato dei Brevetti), il workshop 'Il sostegno finanziario alla valorizzazione economica della ricerca' (martedì 7 maggio ore 16), in cui verranno formulate proposte e soluzioni per tradurre l'alta 'densità scientifica' che caratterizza il nostro Paese in un'adeguata risposta brevettuale, così da generare un circolo virtuoso innovazione-produttività-crescita-occupazione, così come riscontrabile in altri Paesi.

Oggi alla sua prima edizione, InnovAgorà rappresenta il punto di partenza di un nuovo programma del Ministero dell'Istruzione, Università e Ricerca che punta a favorire l'introduzione nella società di applicazioni e tecnologie dal forte impatto innovativo: l'obiettivo è renderlo un appuntamento annuale che si ponga quale strumento di conoscenza e valorizzazione della migliore ricerca italiana.

La scheda

Che cosa: InnovAgorà, manifestazione promossa dal Ministero dell'Istruzione, Università e Ricerca (MIUR) e organizzata dal Consiglio Nazionale delle Ricerche (CNR) insieme al Museo Nazionale della Scienza e della Tecnologia Leonardo da Vinci di Milano, in collaborazione con Il Corriere della Sera.
Con la partecipazione di: Conferenza dei Rettori delle Università Italiane (CRUI), Consulta dei Presidenti degli Enti di Ricerca (CONPER), Confagricoltura, Confartigianato Imprese, Confcommercio Imprese per l'Italia, Confederazione Nazionale dell'Artigianato e della piccola media impresa (CNA), Confindustria, Unioncamere, Camera di Commercio di Milano Monza-Brianza Lodi, Unione Artigiani Italiani e delle Pmi (UAI).

Quando: da lunedì 6 a mercoledì 8 maggio 2019

Dove: Museo Nazionale Scienza e Tecnologia Milano, ingresso da Via Olona 6

058509

Ritaglio stampa ad uso esclusivo del destinatario, non riproducibile.

Info: www.innovagora.it

a cura della redazione

GloablMediaNews, prima di pubblicare foto o testi, compie tutte le opportune verifiche al fine di accertarne il libero regime di circolazione e non violare i diritti d'autore o altri diritti esclusivi di terzi. Per segnalare eventuali errori nell'uso di materiale riservato contattate la redazione.

Sede/Head Office: Via Lepori 13, 6900 Massagno, Svizzera. Redazione estera: via Canova 11, 20145 Milano.

058509

Ritaglio stampa ad uso esclusivo del destinatario, non riproducibile.

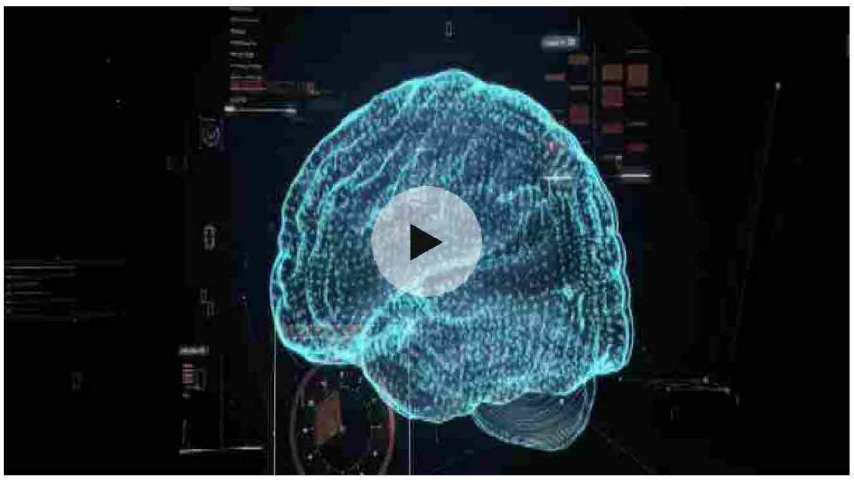

A Milano arriva InnovAgorà, la piazza dei brevetti e innovazione

13 aprile 2019 Tutto Milano

Si chiama InnovAgorà e sarà la nuova "Piazza dei brevetti e dell'innovazione della ricerca italiana", un evento per far conoscere e valorizzare brevetti e tecnologie nati nel mondo della ricerca pubblica su cui il Ministero dell'Istruzione e dell'Università e il Cnr puntano molto per colmare un ritardo storico italiano, cioè la scarsa capacità di trasferimento tecnologico tra il mondo della ricerca e la società.Ne parla Giuseppe Valditara, Capo dipartimento Università e ricerca del Ministero dell'Istruzione, Università e ricerca: "L'Italia ha una ricerca scientifica di assoluta eccellenza, abbiamo una grande quantità di brevetti di grande valore, e tuttavia per quanto riguarda la capacità di trasferimento tecnologico sino ad oggi il nostro Paese è stato assai carente. Cito soltanto un dato: la sola università di Leuven, in Belgio, ha un ritorno economico per quanto riguarda i brevetti di 70 milioni di euro. La revenue di tutto il sistema universitario italiano è di un milione e 900mila euro. L'Università di Leuven sostiene un'intera economia territoriale. Noi vogliamo che valorizzando al massimo la capacità di trasferimento tecnologico della nostra ricerca si possa dare un contributo importante alla crescita del nostro Paese".Per tre giorni, dal 6 all'8 maggio, Milano diventa così capitale dell'innovazione con un un programma denso di appuntamenti e laboratori tematici con investitori e imprenditori, per favorire l'ingresso di capitali privati e fare in modo che le nuove tecnologie arrivino ai cittadini, siano applicate e ed effettivamente utilizzate.L'evento, promosso dal Miur, è organizzato dal Consiglio nazionale delle ricerche insieme al Museo nazionale della scienza e della tecnologia e realizzato assieme al Corriere della Sera: protagoniste saranno 171 innovazioni messe a punto da ricercatori provenienti da 48 Università italiane e 13 enti di ricerca.Milano, che punta ad ospitare il Tribunale unificato dei Brevetti, è la città italiana scelta per questa iniziativa. Ne spiega i motivi Massimo Inguscio, presidente del Cnr: "Il ministero ha

TUTTOMILANO

Accessi in Area B, Sala: "migliorare trasporto pubblico e metrò"

Secondo una proiezione dei primi dati rilevati dalle telecamere di Area B, la zona che corrisponde a quasi tutta la citt...

NOTIZIE DAL TERRITORIO

Piacenza, il 14 open day per il progetto di Talipù

Cremona, libro sulla medaglia d'oro a Ruggeri

Crotta D'Adda (CR), il 5G spaventa l'assemblea

IL DOTTOR PINELLI

058509

Ritaglio stampa ad uso esclusivo del destinatario, non riproducibile.

giustamente pensato di partire proprio qui dalla Lombardia e da Milano in particolare. Perché valorizzare i brevetti significa mettere in contatto i ricercatori con il mondo industriale. In questo la Lombardia è ricchissima e qui si parte più in maniera più facile".Un modo anche per attirare ricercatori dall'estero e frenare la fuga dei cervelli italiani: "Noi siamo pieni di nostri ricercatori, ad Harvard, o a San Francisco o in altri posti, che hanno fatto partire startup e sono entrati in contatto con il mondo dell'industria. Forse il messaggio da dare è che si dovrebbe fare e si farà anche in Italia", ha concluso Inguscio.

brevetti | InnovAgorà | innovazione

POST CORRELATI

SCRIVI

La tua email non sarà pubblicata

Commenta

Nome*

Email*

Sito

Ricevi un avviso se ci sono nuovi commenti. Oppure iscriviti senza commentare.

I fotoni: felicità della nostra vi(s)ta

I fotoni: felicità della nostra vi(s)ta Ritorna anche in aprile l'atteso appuntamento con il Dottor Roberto Pinelli e c...

METODO ZANGIROLAMI

Dimagrire in modo permanente con il Metodo Zangirolami

Dimagrire in modo permanente con il Metodo Zangirolami In studio durante l'appuntamento mensile con il Metodo Zangirola...

IL DOTTOR GIANNOTTI

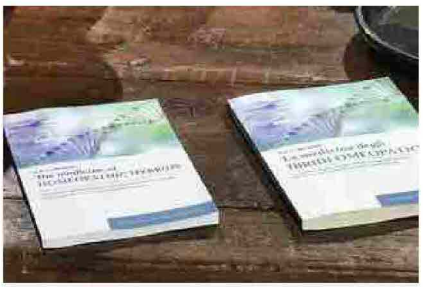

Malattie autoimmuni con il Gag Method

058509

Ritaglio stampa ad uso esclusivo del destinatario, non riproducibile.

ADVFN
Home of the Private Investor
06/05/2019 08:27:06
0422 1695358
Iscrizione Gratuita | Login

Monitor | Quotazioni | Grafici | Book | Desktop | Portafoglio | Notifiche | Toplist | Notizie | Follow Feed | Forum

PLUS1 | Titoli di Stato | Lista Broker | Materie Prime | Forex | Panoramica | Rating | Ricerca Quotazioni

Grafici interattivi e prezzi in streaming GRATIS! REGISTRATI ORA!

Quotazione | Grafico | Book | Ordini | Notizie | Dividendi | Storico

Nova Re (BIT) | BIT:NR | Ok

L'agenda di oggi

Data :	06/05/2019 @ 08:16
Fonte :	MF Dow Jones (Italiano)
Titolo :	Nova Re (NR)
Quotazione :	• 4.19 0.0 (0.00%) @ 02:00

Quotazione Nova Re Grafico

L'agenda di oggi

Questi gli appuntamenti economici, finanziari e politici piú rilevanti di oggi:

Grafico Azioni Nova Re (BIT:NR) Intraday

Oggi : Lunedì 6 Maggio 2019

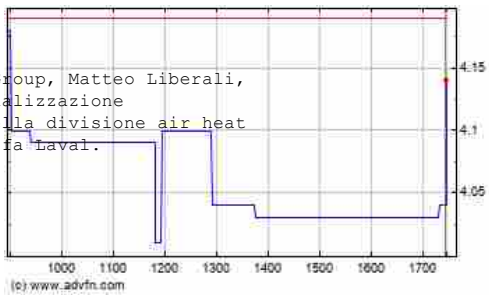


```
Lunedì 6 maggio
FINANZA
         15h30 Conference call del CEO di LU-VE Group, Matteo Liberali,
               per illustrare l'operazione di finalizzazione
               dell'accordo per l'acquisizione della divisione air heat
               exchanger ('AL Air') del Gruppo Alfa Laval.

CDA
               M&C, Risanamento, Tesmec

ASSEMBLEE
Provaglio
d'Iseo(Bs)17h00 Gefran
Lussemburgo 09h30 Tenaris
Roma     12h00 Nova Re

ECONOMIA POLITICA
Milano         'TUTTOFOOD 2019' - Al via la manifestazione di Fiera
               Milano dedicata al food&beverage. Termina giovedì

Milano         In concomitanza con TuttoFood e nell'ambito della
               rassegna Milano Food City quinta edizione di Seeds&Chips
               - The Global Food Innovation Summit. Tra gli speaker
               internazionali: Alec Baldwin, Maria Helena Semedo,
               Olusegun Obasanjo, Rajiv Shah, Susan Rockefeller, Walter
               Robb e Rocky Dawuni. Presso la Fiera di Rho

Milano   10h00 'Vo.Ci. - Volontariato Civico. Valori distinti, Azioni
               condivise'. Tra gli ospiti Carlo Cottarelli,
               Osservatorio dei Conti Pubblici Italiani. Palazzo
               Mezzanotte

Milano   10h30 Conferenza stampa di ELITE, Cassa Depositi e Prestiti e
               Leonardo insieme per la crescita sostenibile delle
               filiere produttive. Firma di un protocollo di intesa e
               partenza della prima classe 'ELITE Leonardo Lounge'.
               Intervengono Raffaele Jerusalmi, Presidente ELITE e AD
```

058509

Ritaglio stampa ad uso esclusivo del destinatario, non riproducibile.

di Borsa Italiana; Fabrizio Palermo, AD del Gruppo Cassa Depositi e Prestiti; Marcella Panucci, DG di Confindustria; Luca Peyrano, AD di ELITE; Alessandro Profumo, AD di Leonardo; Marco Zoff, Chief Procurement and Supply Chain Officer Leonardo. Palazzo Mezzanotte, Borsa Italiana, Piazza degli Affari 6

Roma 11h00 Iai organizza 'Empowering Africa Access to power in the African continent'. Keynote Speech di Antonio Cammisecra, CEO Enel Green Power. Palazzo Rondinini (Via del Corso 518)

Milano 11h00 Opening di 'InnovAgora, evento promosso dal Ministero dell'Istruzione, dell'Universitá e della Ricerca, organizzato dal Consiglio Nazionale delle Ricerche insieme al Museo Nazionale della Scienza e della Tecnologia Leonardo da Vinci. La manifestazione prevede un palinsesto di 3 giorni in cui sono presentati 171 brevetti oltre a workshop tematici, sessioni speciali e incontri B2B. Tra i presenti Diana Bracco, Unioncamere (Consigliere Camera di commercio Milano Monza Brianza Lodi); Daniele Finocchiaro, Presidente Gruppo Tecnico Ricerca & Sviluppo Confindustria; Giorgio Rapari, Presidente Assintel Confcommercio Imprese per l'Italia; Massimiliano Giansanti, Presidente Confagricoltura; Cesare Fumagalli, Segretario Generale Confartigianato; Daniele Vaccarino, Presidente Confederazione Nazionale Artigianato e Piccola e Media impresa; Giuseppe Zanetti, Direttore Generale Unione Artigiani Italiani. Conclusioni di Marco Bussetti, Ministro dell'Istruzione, Universitá e Ricerca. Ingresso da via Olona 6

Milano 11h30 Presentazione del progetto CIRFOOD DISTRICT, nuovo centro di innovazione di CIRFOOD. Partecipano alla discussione, tra gli altri, Roberto Cingolani, Direttore IIT, Davide Dattoli, co-fondatore e CEO di Talent Garden, Domenico Arcuri, AD di Invitalia. Presso la Fondazione Giangiacomo Feltrinelli

Torino 11h30 Presentazione del Centro sui Fiumi alpini. Via Gaudenzio Ferrari 1

Milano 12h00 Conferenza stampa di presentazione del libro 'Il valore dell'Europá. Intervengono Carlo Bonomi, Presidente di Assolombarda; Enrico Cereda, Vicepresidente Assolombarda per Internazionalizzazione ed Europa; Ferruccio Resta, Segretario Generale della CRUI - Conferenza dei Rettori delle Universitá Italiane - e Rettore del Politecnico di Milano. Presso il Teatro Franco Parenti, via Pier Lombardo 14

Milano 14h00 Seminario 'Chi ha paura dell'Europa?'. Organizzato da Universitá degli Studi di Milano. Interviene Giovanni Sabatini, DG di Abi. Presso l'Universitá degli Studi di Milano, Aula Crociera Giurisprudenza, Via Festa del Perdono 3/7

Roma 14h30 Il ministro delle Infrastrutture e dei Trasporti, Danilo Toninelli, interviene al Convegno 'Le grandi dighe italiane. Una risorsa per il territorio'. Appuntamento alla Sala Convegni Ance, Via Giuseppe Antonio Guattani 16

Genova 15h30 Conferenza stampa di presentazione del Forum presso la Sala della Trasparenza (Regione Liguria) alla presenza del Presidente di Regione Liguria Giovanni Toti e Valerio De Molli, Managing Partner & CEO, The European House - Ambrosetti. Mertedì 7 maggio presso Palazzo Ducale terza edizione del Forum 'Liguria 2022'. Economia del mare, turismo, innovazione e impatti degli investimenti in infrastrutture sulla crescita sono al centro del percorso di quest'anno

Roma 17h00 Terza edizione degli Appuntamenti con l'Ingegno 'L'Arte nei secoli: i motivi di un successo italiano. Tutta l'Arte è stata contemporaneá. Intervento introduttivo di Luisa Todini Presidente Comitato Leonardo. Tavola Rotonda con Francesco Casoli Presidente del Gruppo Elica; Diego Della Valle Presidente Tod's; Elena Gigli Storica dell'Arte; Antonio Lampis Direttore Generale Musei del MiBAC; Giovanna Melandri Presidente della Fondazione MAXXI; Daniela Porro Direttore Generale del Museo Nazionale Romano; Marcello Smarrelli Direttore Artistico Fondazione Ermanno Casoli; Benedetta Torino

058509

Ritaglio stampa ad uso esclusivo del destinatario, non riproducibile.

CEO NSPRD. Modera e Conclude: Paola Severino Vice Presidente Luiss. Villa Blanc, Aula Carlo Azeglio Ciampi, Via Nomentana 216

Milano 17h00 Lectio Inauguralis The Achille and Giulia Boroli Chair in European Studies organizzato da Universitá Bocconi e Fondazione Achille e Giulia Boroli. Aula Magna, via Gobbi 5

Roma 17h30 Presentazione del libro 'C'era una volta Andreotti di Massimo Franco, Solferino Editore. Relatori Lucia Annunziata, Vincenzo Scotti e Antonio Tajani. Modera Alessandra Sardoni

Milano 18h00 'Osservatorio Metropolitano. Dibattiti per lo sviluppo e la promozione di una nuova qualita' urbaná. Presso Assoedilizia, via Meravigli 3

ECONOMIA INTERNAZIONALE
--

red/ds/voc

(END) Dow Jones Newswires

May 06, 2019 02:01 ET (06:01 GMT)

Copyright (c) 2019 MF-Dow Jones News Srl.

Taggalo in

NUOVA GAMMA ABARTH 595 70° ANNIVERSARIO
Abarth
SCOPRI DI PIÙ

La tua Cronologia

BIT BMPS Monte Pasc.. | BITI FTSEMIB FTSE Mib | BIT UCG Unicredit | NASDAQ AAPL Apple | FX EURUSD Euro vs Do..

Le azioni che visualizzerai appariranno in questo riquadro, così potrai facilmente tornare alle quotazioni di tuo interesse.

Registrati ora per creare la tua watchlist personalizzata in tempo reale streaming.

CREA LA TUA WATCHLIST PERSONALIZZATA >

74% of retail investor accounts lose money when trading CFDs with this provider. You should consider whether you can afford to take the high risk of losing your money.

058509

Per accedere al tempo reale push di Borsa è necessario registrarsi.

Accedendo ai servizi offerti da ADVFN, ne si accettano le condizioni generali Termini & Condizioni

Suggerimenti Avvertimenti per gli Investitori Copyright © 1999 - 2019 Cookie e Politica sulla Privacy

Ritaglio stampa ad uso esclusivo del destinatario, non riproducibile.

AUTONOMIA REGIONALE O DISINTEGRAZIONE NAZIONALE?

CONTRATTO COLLETTIVO NAZIONALE LAVORO NUOVO

Bussetti: così cambia la ricerca

Il ministro anticipa le novità in cantiere in vista della Fiera dei brevetti che si terrà a Milano

30/04/2019

ItaliaOggi

Alessandra Ricciardi

Tradurre la conoscenza in valore industriale». È il leitmotiv della nuova strategia intrapresa dal ministro dell'istruzione e università, Marco Bussetti, per rilanciare il settore della ricerca italiana. Non più comparto a se stante, ma motore dello sviluppo del Paese, spiega Bussetti nell'intervista a ItaliaOggi con la quale anticipa alcune delle novità in cantiere. Nuove linee guida per università ed enti di ricerca, più peso ai dottorati industriali, co-progettazione di percorsi di ricerca anche con il mondo imprenditoriale, avvio di una diplomazia internazionale della ricerca che rafforzi il ruolo dell'Italia. E per favorire le ricadute industriali dei brevetti, è allo studio la creazione di una fondazione, «finanziata in gran parte da fondi privati, che abbia lo scopo di favorire il trasferimento tecnologico». Fondazione che avrà tra gli obiettivi, spiega Bussetti, «anche l'individuazione di fondi di investimento per dare concretezza alle idee delle nostre migliori menti». Intanto, la prossima settimana a Milano, Bussetti inaugura InnovAgorà, la prima fiera italiana dei brevetti che mette in contatto ricerca pubblica e impresa privata. Una manifestazione con la quale, annuncia il ministro, «Milano si candida a diventare sede del Tribunale europeo dei brevetti».

Domanda. Ministro, come nasce InnovAgorà?

Risposta. Da una consapevolezza: la nostra ricerca è eccellente. E può e deve essere concretamente motore di crescita sociale, culturale ed economica dell'Italia. Purtroppo finora il nostro Paese non sempre è stato in grado di trasformare la conoscenza scientifica in innovazione. Lo testimonia la bassa propensione del sistema a trasferire sul mercato le tecnologie brevettate dalle Università e dagli Enti di ricerca. InnovAgorà sarà quindi non solo una vetrina dei prodotti delle nostre migliori menti, ma una vera e propria piazza in cui le aziende potranno toccare con mano i prototipi progettati dai nostri ricercatori. In cui faremo incontrare domanda e offerta di sviluppo.

D. È un evento per il quale lei pensa a un seguito? E se sì, avrà sempre luogo a Milano?

R. Il nostro obiettivo è farne un appuntamento annuale e itinerante. Cominciamo quest'anno, dal 6 all'8 maggio a Milano, nel Museo dedicato al genio di Leonardo da Vinci, proprio in occasione del cinquecentenario della sua morte. E colgo l'occasione per ringraziare l'importante istituzione che ci ospita e il Consiglio Nazionale delle Ricerche che organizza l'evento. Ma lavoreremo per replicare quest'esperienza e dare la visibilità dovuta a un comparto del sapere che è determinante per il progresso della nostra società.

D. Qual è la situazione dei brevetti italiani? Che impatto hanno in termini di produttività per il sistema universitario e la ricerca?

R. Come dicevo prima, l'impatto dei brevetti italiani in termini produttivi è ancora basso, appena 1,8 milioni di euro con riguardo ai brevetti delle università. Non possiamo permettercelo. Sin dal mio insediamento ho preso l'impegno di potenziare il trasferimento tecnologico. Per creare un legame più stretto tra mondo della ricerca e delle imprese. Dobbiamo mettere in relazione Atenei,

FILO DIRETTO SUL CONTRATTO SU LE TESTE!

Articolo 33

Si è verificato un errore.

Prova a guardare il video su www.youtube.com oppure attiva JavaScript se è disabilitato nel browser.

058509

Ritaglio stampa ad uso esclusivo del destinatario, non riproducibile.

Enti, mondo produttivo, fondi di investimento per far sì che lo straordinario bagaglio di conoscenze generato dalla ricerca si traduca in sviluppo. InnovAgorà è un importante primo passo in tal senso.

D. Rispetto al resto d'Europa, com'è messa l'Italia?

R. L'alta densità scientifica del nostro Paese non riesce a tradursi spesso in una commisurata risposta brevettuale. In altre parole, il lavoro e l'impegno delle nostre migliori intelligenze faticano a trovare un giusto riscontro economico. E questo non è un danno soltanto per i singoli ricercatori. Ci riguarda tutti. Perché le innovazioni possono incidere significativamente sul progresso della nostra società. Lo vedrà con i propri occhi chi sarà a Milano: saranno esposti 171 brevetti dei nostri ricercatori, suddivisi in 7 aree tematiche che rispecchiano temi prioritari per il rilancio della nostra economia.

D. Ha intenzione di modificare i criteri di ripartizione delle risorse del Ffo per dare più peso alla brevettualità? Può anticipare come?

R. È chiaro che le nostre Università vanno sostenute: è per questo che abbiamo aumentato le risorse del Fondo di finanziamento ordinario universitario e distribuito maggiori risorse agli Enti di ricerca. Inoltre, stiamo definendo misure per favorire l'attivazione di dottorati innovativi e la co-progettazione di percorsi di ricerca anche con il mondo imprenditoriale. È una situazione che ci vede impegnati su più fronti.

D. Uno dei nodi dolenti è sempre stato il rapporto difficile, a volte inesistente, tra ricerca pubblica e industria. Come pensate di intervenire per migliorarlo?

R. Come dicevo, stiamo già intervenendo concretamente in questa direzione. È in corso di revisione il regolamento contenente le modalità di accreditamento delle sedi e dei corsi di dottorato. Miriamo a semplificare le procedure, mantenendo alti gli standard qualitativi, e favorire le collaborazioni nazionali e internazionali, anche con il tessuto produttivo. Sono state adottate le nuove Linee guida per gli Atenei e gli Enti di ricerca per l'accreditamento dei corsi di dottorato: vogliamo promuovere un aumento di proposte di dottorati innovativi, intersettoriali e interdisciplinari. E in legge di bilancio abbiamo previsto facilitazioni per l'assunzione di giovani laureati di talento.

D. Cosa pensa di fare in concreto per facilitare il trasferimento tecnologico?

R. È allo studio la creazione di una struttura, pensiamo alla forma giuridica di una fondazione, finanziata in gran parte da fondi privati, che abbia lo scopo di favorire il trasferimento tecnologico. Si dovrà occupare dell'intermediazione fra attività brevettuale e potenziali clienti. Come anche dell'individuazione dei fondi di investimento per dare concretezza alle idee delle nostre migliori menti.

D. Dal dinamismo del suo ministero emerge una nuova strategia della ricerca, dai dottorati industriali all'intelligenza artificiale. Che obiettivi si è dato?

R. Abbiamo un sistema altamente qualificato. Formiamo eccellenze. È nostro dovere non disperdere questo importante patrimonio. Tradurre la conoscenza in valore industriale. Sono questi gli obiettivi che mi sono dato e per i quali sto lavorando concretamente. Parlava di Intelligenza Artificiale: abbiamo deciso di costituire all'interno del CNR un tavolo tecnico per coordinare e potenziare al massimo la ricerca in questo ambito. E avere una cabina di regia strategica a livello nazionale per emergere e imporsi anche a livello internazionale. Prevediamo lo stanziamento di 4 milioni di euro per finanziare nuovi dottorati in questo settore. Dobbiamo costruire percorsi di sviluppo e progresso per il nostro Paese a partire dal nostro straordinario capitale umano.

D. Lei interpreta la conoscenza e la ricerca non più come comparti chiusi, slegati dal mondo produttivo ed economico del Paese. Ci sono sinergie con il ministro del lavoro e dello sviluppo economico, Luigi di Maio, sul punto?

R. Metteremo in campo tutte le sinergie e le collaborazioni necessarie per dare spazio a questi settori strategici di crescita. A livello nazionale, certamente. Ma non solo. Pensiamo a una diplomazia della ricerca, per favorire l'espansione del sistema universitario italiano all'estero, in Europa e nei Paesi extraeuropei.

D. Ci sono state molte polemiche per la richiesta generica avanzata dal governo italiano di trasferire in Italia, dopo la Brexit, il Tribunale dei brevetti. Milano non è menzionata. È stata una voluta preclusione oppure la partita per Milano non è chiusa?

R. Milano con InnovAgorà si candida autorevolmente a ospitare il Tribunale dei brevetti. Il tema, non a caso, sarà anche oggetto di un'analisi e di un approfondimento durante l'iniziativa. È una grande occasione per l'Italia e dobbiamo mettere da parte polemiche sterili e avere una posizione chiara e decisa.

Tweet Condividi Stampa Invia ad un amico

Servizi assicurativi per iscritti e RSU

Seguici su facebook

FLC CGIL Nazionale
73.314 "Mi piace"
Mi piace Condividi

Di' che ti piace prima di tutti i tuoi amici

Link consigliati

- CGIL
- Edizioni Conoscenza
- Ediesse
- Proteo Fare Sapere
- Rassegna.it
- RadioArticolo1

Chi siamo
Dove siamo
Quanti siamo
Servizi
Iscriviti
Contattaci
Giornale
Newsletter
Feed RSS

CGIL NOTIZIE Rassegna.it

- Cultura: Landini firma appello Repubblica "La Storia è un bene comune"
- 'Un'Europa più giusta per i lavoratori'. Manifestazione il 26 aprile a Bruxelles

058509

Ritaglio stampa ad uso esclusivo del destinatario, non riproducibile.

... Per non girarci intorno

Pubblicato il: 24 aprile 2019 alle 7:00 am

INVENTORI DA TUTTA ITALIA PER INNOVAGORÀ

A MILANO, LA PIAZZA DEI BREVETTI DAL 6 MAGGIO FARÀ INCONTRARE RICERCATORI E TEAM PROVENIENTI DA 48 UNIVERSITÀ E 13 ENTI DI RICERCA. UN'AREA SARÀ DEDICATA AI PROTOTIPI

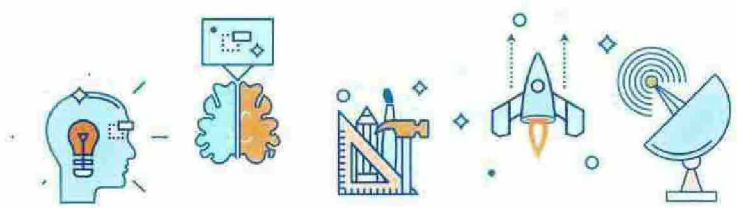

di **Pierluca Mandelli.**

Milano, 24 Aprile 2019 – Solo nell'anno 2017, ci sono state in Italia 4.352 richieste di brevetto all'Epo (il Registro Europeo dei brevetti) contro le 4.172 del 2016. Con il 2,6 % di tutte le domande, l'Italia si piazza al decimo posto tra i Paesi più attivi nelle richieste all'Ufficio di Monaco.

Italia, paese di Santi, poeti e inventori, dunque. Molti dei quali si daranno appuntamento, dal 6 all'8 maggio prossimi, a Milano per InnovAgorà, la 'piazza' dei brevetti della ricerca italiana, l'evento nazionale che ha l'obiettivo di far conoscere e valorizzare brevetti e tecnologie nati nel mondo della ricerca pubblica e metterli a disposizione dello sviluppo economico-sociale del Paese.

Promosso dal Ministero dell'Istruzione, Università e Ricerca, l'evento è organizzato dal Consiglio Nazionale delle Ricerche insieme al Museo Nazionale della Scienza e della Tecnologia e realizzato in collaborazione con Il Corriere della Sera: protagoniste saranno 171 'innovazioni' messe a punto da ricercatori e team di ricerca provenienti da 48 Università italiane e 13 Enti di ricerca di tutta Italia, suddivise in 7 aree tematiche che rispecchiano temi oggi prioritari per l'economia: Bioeconomia e agroalimentare; Manifattura intelligente: materiali innovativi, robotica e Ict; Energia sostenibile, ambiente e tecnologie verdi; Società intelligenti, sicure e inclusive; Mobilità sostenibile; Dispositivi per la diagnosi e la cura; Nuovi farmaci e biotecnologie per la salute; Tecnologie innovative per l'edilizia, le infrastrutture e il patrimonio culturale.

I 171 inventori – singoli o in team – avranno l'opportunità di presentare le proprie innovazioni e prototipi in una tre giorni densa di appuntamenti, con presentazioni di brevetti, incontri B2B, workshop tematici e sessioni speciali ai quali saranno presenti

PUBBLICITA'

058509

Ritaglio stampa ad uso esclusivo del destinatario, non riproducibile.

investitori, imprenditori e rappresentanti delle associazioni di categoria partner dell'evento. Inoltre, all'interno del Museo, per tutta la durata dell'evento sarà allestita un'area espositiva con una selezione di prototipi.

Il programma di 'InnovAgorà' è ricco di tavole rotonde e momenti di approfondimento su temi di stretta attualità scientifica. Ad aprire i lavori sarà l'evento inaugurale di lunedì 6 maggio (ore 11, spazio Polene), un ampio confronto sul tema dell'innovazione al quale saranno presenti rappresentanti istituzionali, imprenditori e associazioni di categoria: in particolare, interverranno il Presidente del Consiglio Nazionale delle Ricerche Massimo Inguscio con una relazione sul tema 'L'offerta: la ricerca pubblica in Italia, i settori di eccellenza e gli scenari di sviluppo'.

Una sessione speciale sarà dedicata alla 'Valorizzazione della ricerca e trasferimento tecnologico: il punto di vista delle imprese' (lunedì 6 maggio ore 16, a cura delle associazioni di categoria partner dell'iniziativa: Confagricoltura, Confartigianato Imprese, Confcommercio – Imprese per l'Italia, Confederazione Nazionale dell'Artigianato e della piccola media impresa, Confindustria, Unioncamere, Camera di Commercio di Milano Monza-Brianza Lodi, Unione Artigiani Italiani e delle Pmi). Nel ricco programma anche: il focus sulla 'Cultura della brevettazione' (martedì 7 maggio ore 11,30, in cui si parlerà anche della candidatura di Milano ad ospitare il Tribunale Unificato dei Brevetti); il workshop 'Il sostegno finanziario alla valorizzazione economica della ricerca' (martedì 7 maggio ore 16), in cui verranno formulate proposte e soluzioni per tradurre l'alta 'densità scientifica' che caratterizza il nostro Paese in un'adeguata risposta brevettuale, così da generare un circolo virtuoso innovazione-produttività-crescita-occupazione, così come riscontrabile in altri Paesi.

neifatti.it ©

Condividi:

- Mondo Sanità
- Nell'italia
- Novanta più recupero
- primo_piano
- Salute
- Senza categoria
- Sinossi
- Sport
- Storie
- Talk&Show
- Turismi
- Veicoli di Pensiero

ARTICOLI RECENTI

- Inventori da tutta Italia per InnovAgorà
- Rembrandt 12, la biblioteca di condominio a Milano
- Gli osservatori di tutto il mondo producono le prime immagini di un buco nero
- La sfida dell'invecchiamento con l'assistenza territoriale in Campania
- Industria 4.0 e big data: l'ultima scommessa hi-tech targata Graded

PUBBLICITÀ

058509

Ritaglio stampa ad uso esclusivo del destinatario, non riproducibile.

PRESENTATA A MILANO "INNOVAGORÀ", PIAZZA DEI BREVETTI E DELL'INNOVAZIONE

5 minuti fa Primo piano
Commenti disabilitatisu Presentata a Milano "InnovAgorà", piazza dei brevetti e dell'innovazione 2 Visti

Da lunedì 6 a mercoledì 8 maggio si tiene a Milano l'evento nazionale che intende far conoscere e valorizzare brevetti e tecnologie nate nel mondo della ricerca pubblica. L'iniziativa è promossa dal ministero dell'Istruzione, dell'Università e della Ricerca, organizzata dal Consiglio Nazionale delle Ricerche insieme al Museo Nazionale della Scienza e della Tecnologia Leonardo da Vinci.

Milano diventa quindi capitale dell'innovazione con InnovAgorà, la 'piazza' dei brevetti della ricerca italiana, l'evento nazionale che ha l'obiettivo di far conoscere e valorizzare brevetti e tecnologie nati nel mondo della ricerca pubblica e metterli a disposizione dello sviluppo economico-sociale del Paese.

L'iniziativa è stata presentata in una conferenza stampa ospitata dal Museo Nazionale della Scienza e della Tecnologia Leonardo da Vinci, sede dell'evento, a cui hanno partecipato il presidente del Consiglio Nazionale delle Ricerche Massimo Inguscio, il responsabile del Dipartimento Università del ministero dell'Istruzione, Università e Ricerca Giuseppe Valditara, il direttore generale del Museo Fiorenzo Marco Galli e Alessandro Bompieri, direttore generale News Italy RCS.
Saranno protagoniste 171 'innovazioni' messe a punto da ricercatori e team di ricerca provenienti da 48 Università italiane e 13 Enti di ricerca di tutta Italia, suddivise in 7 aree tematiche che rispecchiano temi oggi prioritari per l'economia:

– BIOECONOMIA E AGROALIMENTARE;
– MANIFATTURA INTELLIGENTE: MATERIALI INNOVATIVI, ROBOTICA E ICT;
– ENERGIA SOSTENIBILE, AMBIENTE E TECNOLOGIE VERDI;
– SOCIETÀ INTELLIGENTI, SICURE E INCLUSIVE; MOBILITÀ SOSTENIBILE;
– DISPOSITIVI PER LA DIAGNOSI E LA CURA;
– NUOVI FARMACI E BIOTECNOLOGIE PER LA SALUTE;
– TECNOLOGIE INNOVATIVE PER L'EDILIZIA, LE INFRASTRUTTURE E IL PATRIMONIO CULTURALE.

I 171 inventori – singoli o in team – avranno l'opportunità di presentare le proprie innovazioni e prototipi in una tre giorni densa di appuntamenti, con presentazioni di brevetti, incontri B2B, workshop tematici e sessioni speciali ai quali saranno presenti investitori, imprenditori e rappresentanti delle associazioni di categoria partner dell'evento. Inoltre, all'interno del Museo, per tutta la durata dell'evento sarà allestita un'area espositiva con una selezione di prototipi.

Il programma di 'InnovAgorà' è ricco di tavole rotonde e momenti di approfondimento su temi di stretta attualità scientifica. Ad aprire i lavori sarà l'evento inaugurale di lunedì 6 maggio (ore 11, spazio Polene), un

ARTICOLI CORRELATI

Riordino e riforma della disciplina del lavoro sportivo
29 minuti fa

Precompilata 2019: da oggi consultabile online sul sito delle Entrate
2 giorni fa

Partita Iva, imposta al 15%: istruzioni delle Entrate per il regime forfettario
6 giorni fa

READ THIS SITE IN YOUR LANGUAGE

IL PRESIDENTE

Dott. Domenico Mamone

GLI ULTIMI EDITORIALI DEL PRESIDENTE

A proposito di elezioni europee
24 ore fa

Lo scadimento del linguaggio politico
1 settimana fa

Due visioni economiche
2 settimane fa

Sinistre tragedie (più e meno importanti)
3 settimane fa

Basilicata, dolce & amaro lucano
3 settimane fa

Il "realismo" del contante
17 marzo 2019

Ambientalismo vero
15 marzo 2019

I NOSTRI SERVIZI / PER LE AZIENDE

UNSICOOP

FONDOLAVORO

CAA Unsic

CAF Imprese Unsic

UNSICOLF

058509

Ritaglio stampa ad uso esclusivo del destinatario, non riproducibile.

ampio confronto sul tema dell'innovazione al quale saranno presenti rappresentanti istituzionali, imprenditori e associazioni di categoria: in particolare, interverranno il presidente del Consiglio Nazionale delle Ricerche Massimo Inguscio con una relazione sul tema 'L'offerta: la ricerca pubblica in Italia, i settori di eccellenza e gli scenari di sviluppo' e, in chiusura, il ministro dell'Istruzione, Università e Ricerca Marco Bussetti con un intervento su 'La valorizzazione della ricerca pubblica come opportunità di crescita per il Paese'.

Sempre lunedì 6 maggio alle ore 14 è in programma una sessione speciale dedicata al tema 'Intelligenza Artificiale'. Curata dal Tavolo Tecnico Intelligenza Artificiale istituito dal Miur, sarà un'occasione per definire l'agenda italiana del settore, tenuto conto del recente piano di coordinamento avviato dalla Commissione Europea sul tema, e presentare il programma di formazione nazionale previsto per i dottorati.

Altri momenti saranno specificatamente dedicati a vari aspetti del trasferimento tecnologico, a partire dal quadro normativo che regola il tema dei brevetti e della proprietà intellettuale in Italia e dagli strumenti di sostegno ai processi di valorizzazione della ricerca.

Tra questi, la sessione speciale 'Valorizzazione della ricerca e trasferimento tecnologico: il punto di vista delle imprese' (lunedì 6 maggio ore 16, a cura delle associazioni di categoria partner dell'iniziativa: Confagricoltura, Confartigianato Imprese, Confcommercio – Imprese per l'Italia, Confederazione Nazionale dell'Artigianato e della piccola media impresa, Confindustria, Unioncamere, Camera di Commercio di Milano Monza-Brianza Lodi, Unione Artigiani Italiani e delle Pmi); il focus sulla 'Cultura della brevettazione' (martedì 7 maggio ore 11,30, in cui si parlerà anche della candidatura di Milano ad ospitare il Tribunale Unificato dei Brevetti), il workshop 'Il sostegno finanziario alla valorizzazione economica della ricerca' (martedì 7 maggio ore 16), in cui verranno formulate proposte e soluzioni per tradurre l'alta 'densità scientifica' che caratterizza il nostro Paese in un'adeguata risposta brevettuale, così da generare un circolo virtuoso innovazione-produttività-crescita-occupazione, così come riscontrabile in altri Paesi.

Alla sua prima edizione, InnovAgorà rappresenta il punto di partenza di un nuovo programma del ministero dell'Istruzione, Università e Ricerca che punta a favorire l'introduzione nella società di applicazioni e tecnologie dal forte impatto innovativo: l'obiettivo è renderlo un appuntamento annuale che si ponga quale strumento di conoscenza e valorizzazione della migliore ricerca italiana.

Programma

LUNEDÌ 6 MAGGIO 2019
ORE 11.00 – 13.00 EVENTO INAUGURALE SPAZIO POLENE
Saluti introduttivi Gianfelice Rocca Consigliere di Amministrazione Museo Nazionale Scienza e Tecnologia
Introduce Giuseppe Valditara Responsabile Dipartimento Università del Ministero dell'Istruzione, Università e Ricerca
Intervengono Valerio De Molli Managing Partner & CEO The European House – Ambrosetti Analisi sistemica: il contesto di riferimento
Massimo Inguscio Presidente Consiglio Nazionale delle Ricerche L'offerta: la ricerca pubblica in Italia, i settori di eccellenza e gli scenari di sviluppo
Saluti istituzionali delle Associazioni di categoria Diana Bracco Unioncamere (Consigliere Camera di commercio Milano Monza Brianza Lodi)
Giuseppe Zanetti Direttore Generale Unione Artigiani Italiani
Daniele Finocchiaro Presidente Gruppo Tecnico Ricerca & Sviluppo Confindustria
Carlo Sangalli Presidente Confcommercio Imprese per l'Italia
rappresentanti di: Confagricoltura, Confartigianato, CNA
Conclusioni Marco Bussetti Ministro dell'Istruzione, Università e Ricerca La valorizzazione della ricerca pubblica come opportunità di crescita per il paese
Modera giornalista Il Corriere della Sera
ORE 14.00 – 15.30 PRESENTAZIONE BREVETTI CAVALLERIZZE 7 SESSIONI PARALLELE DIVISE IN 7 AREE TEMATICHE
1. Bioeconomia e Agroalimentare; 2. Manifattura Intelligente: materiali innovativi, robotica e ICT; 3. Energia sostenibile, Ambiente e Tecnologie verdi; 4. Società intelligenti, sicure e inclusive; Mobilità sostenibile; 5. Dispositivi per la diagnosi e la cura; 6. Nuovi farmaci e biotecnologie per la salute; 7. Tecnologie innovative per l'edilizia, le infrastrutture e il patrimonio culturale.
ORE 14.00 – 15.30 SESSIONE SPECIALE INTELLIGENZA ARTIFICIALE SALA DEL CENACOLO Su impulso del

Cesca Unsic

EBINT

Unsic Lavoro

I NOSTRI SERVIZI / PER I CITTADINI

PATRONATO ENASC

CAF UNSIC

ENUIP

UNSICONC

RIVISTA

---> Archivio di "Infoimpresa" (2008-2018)

TESSERAMENTO UNSIC 2019

RASSEGNA STAMPA ONLINE

058509

Ritaglio stampa ad uso esclusivo del destinatario, non riproducibile.

MIUR si è recentemente costituito uno steering committee nazionale coordinato dal CNR che rappresenta le eccellenze della ricerca pubblica italiana nel settore dell'Intelligenza Artificiale. L'obiettivo è quello di rafforzare il posizionamento dell'Italia a livello internazionale tenuto conto del recente piano di coordinamento (nell'ambito della Strategia Europea sull'intelligenza artificiale) avviato dalla Commissione Europea finalizzato a rafforzare le attività di formazione e di ricerca a sostenere la cooperazione degli Stati Membri nel settore. I relatori sono vincitori di Grant dell'European Research Council nell'ambito dell'Intelligenza Artificiale.
Introduce Giuseppe Valditara Responsabile Dipartimento Università del Ministero dell'Istruzione, Università e Ricerca
Presiede Massimo Inguscio Presidente Consiglio Nazionale delle Ricerche
Eugenio Guglielmelli AI & Health Fosca Giannotti AI & Data science Barbara Caputo AI & Industria 4.0 Giuseppe De Giacomo AI & Mind
Modera Marco Conti membro del Consiglio Scientifico del CNR
ORE 16.00 – 17.00 PRESENTAZIONE BREVETTI CAVALLERIZZE
ORE 16.00 – 17.30 SESSIONE SPECIALE VALORIZZAZIONE DELLA RICERCA E TRASFERIMENTO TECNOLOGICO: IL PUNTO DI VISTA DELLE IMPRESE SALA DEL CENACOLO Organizzato e coordinato dalle Associazioni di Categoria partner dell'iniziativa.

MARTEDÌ 7 MAGGIO 2019
ORE 9.30 – 11.00 PRESENTAZIONE BREVETTI CAVALLERIZZE
ORE 9.30 – 13.00 B2B SESSIONE 1 SALA DELLE COLONNE
ORE 11.30 – 13.00 WORKSHOP FOCUS SULLA CULTURA DELLA BREVETTAZIONE SALA DEL CENACOLO La candidatura di Milano ad ospitare il Tribunale Unificato dei Brevetti richiede anche un lavoro sistemico e strutturato con l'obiettivo di generare una vera e propria "cultura della brevettazione" e quindi del trasferimento di conoscenza e tecnologie.
Presiede Marina Tavassi Presidente della Corte d'Appello di Milano
Come si tutelano le idee: il quadro normativo in Italia a confronto con gli altri paesi europei, modalità di tutela della proprietà intellettuale Anna Maria Bardone Presidente dell'Ordine dei Consulenti in Proprietà Industriale Nicola Giudice Responsabile Servizio Mediazione Camera Arbitrale di Milano Cesare Galli Titolare della Cattedra di Diritto Industriale dell'Università di Parma (tbc) Simona Marzetti Ufficio Italiano Brevetti e Marchi (tbc)
Milano sede del Tribunale Unificato dei brevetti Marina Tavassi Presidente della Corte d'Appello di Milano Piergiovanni Giannesi Presidente gruppo di lavoro Proprietà Intellettuale Confindustria
Modera giornalista Il Corriere della Sera
ORE 14.00 – 15.30 PRESENTAZIONE BREVETTI CAVALLERIZZE
ORE 14.00 – 17.30 B2B SESSIONE 2 SALA DELLE COLONNE
ORE 16.00 – 17.30 WORKSHOP IL SOSTEGNO FINANZIARIO ALLA VALORIZZAZIONE ECONOMICA DELLA RICERCA SALA DEL CENACOLO Il sistema italiano del Trasferimento Tecnologico presenta alcune criticità strutturali e organizzative, che ostacolano la trasformazione dei risultati della ricerca in valore (brevetti, contratti, creazione di nuove imprese), e quindi limitano le opportunità di attrazione di capitali di rischio, creazione di occupazione qualificata e ricadute industriali. L'obiettivo è promuovere iniziative per tradurre l'alta densità scientifica, che pur esiste nel nostro Paese, in un'adeguata densità brevettuale e per rafforzare e rigenerare un circolo virtuoso innovazione-produttività-crescita-occupazione, così come riscontrabile in altri Paesi.
Presiede Giampio Bracchi Presidente Emerito Fondazione Politecnico Milano
Anna Gervasoni Direttore Generale AIFI Venture Capital e Business Angels per le start-up: una realtà in crescita
Giuseppe Conti Membro del direttivo Netval Valorizzare la ricerca pubblica con il brevetto: situazione e cambiamenti necessari
Cassa Depositi e Prestiti (relatore da definire) Gli strumenti finanziari a supporto del trasferimento tecnologico: l'esperienza di Itatech Platform – Cassa Depositi e Prestiti
Silvano Coletti Managing Director Chelonia S.a. Trasformare la scienza in un'opportunità per le imprese Fondo Europeo per gli Investimenti (relatore da definire) La situazione internazionale: l'azione dei fondi europei
Modera giornalista Il Corriere della Sera

MERCOLEDÌ 8 MAGGIO 2019
ORE 9.30 – 11.00 PRESENTAZIONE BREVETTI CAVALLERIZZE

CONVENZIONE "WIDIBA"

CONVENZIONE "AMICA CARD"

PROGETTAZIONE "RESTO AL SUD"

PROGETTO "INTERRA"

CENTRO STUDI UNSIC

058509

Ritaglio stampa ad uso esclusivo del destinatario, non riproducibile.

ORE 11.30 – 13.00 EVENTO CONCLUSIVO SPAZIO POLENE
Introduce Giuseppe Valditara Responsabile Dipartimento Università del Ministero dell'Istruzione, Università e Ricerca
Intervengono Massimo Inguscio Presidente Consiglio Nazionale delle Ricerche
Marina Tavassi Presidente della Corte d'Appello di Milano
Giampio Bracchi Presidente Emerito Fondazione Politecnico Milano
Gaetano Manfredi (da confermare) Presidente CRUI
Mario Murari Presidente Comitato Valorizzazione del Dottorato
Conclude Marco Bussetti Ministro dell'Istruzione, Università e Ricerca
Modera giornalista Il Corriere della Sera

SCHEDA – InnovAgorà, manifestazione promossa dal Ministero dell'Istruzione, Università e Ricerca (Miur) e organizzata dal Consiglio Nazionale delle Ricerche (Cnr) insieme al Museo Nazionale della Scienza e della Tecnologia Leonardo da Vinci di Milano, in collaborazione con Il Corriere della Sera.
Con la partecipazione di: Conferenza dei Rettori delle Università Italiane (Crui), Consulta dei Presidenti degli Enti di Ricerca (Conper), Confagricoltura, Confartigianato Imprese, Confcommercio Imprese per l'Italia, Confederazione Nazionale dell'Artigianato e della piccola media impresa (Cna), Confindustria, Unioncamere, Camera di Commercio di Milano Monza-Brianza Lodi, Unione Artigiani Italiani e delle Pmi (Uai).
QUANDO – Da lunedì 6 a mercoledì 8 maggio 2019
DOVE – Museo Nazionale Scienza e Tecnologia Milano, ingresso da Via Olona 6
INFO – www.innovagora.it

(Gia.Cas.)

CONDIVIDI Facebook Twitter Google + LinkedIn Pinterest

Precedente
Vinitaly 2019: i risultati delle cantine che hanno aderito a "Viva"

SEGUICI SU FACEBOOK

Unsic Nazionale
257 "Mi piace"
Mi piace questa Pagina
Di' che ti piace prima di tutti i tuoi amici

ISCRIVITI ALLA MAILING LIST
Rimani sempre in contatto con noi
Inserisci la tua email (richiesto)
Invia

SERVIZI / METEO AERONAUTICA MILITARE

Satellite

A cura del Servizio Meteorologico dell'Aeronautica Militare

(Autorizzazione Lib. 28.4.17)

CONVERTITORE VALUTA

Currency Calculator

Amount
1

058509

Ritaglio stampa ad uso esclusivo del destinatario, non riproducibile.

Milano capitale dei brevetti per far incontrare ricercatori e imprese

Categoria: Appuntamenti Pubblicato: 07 Maggio 2019

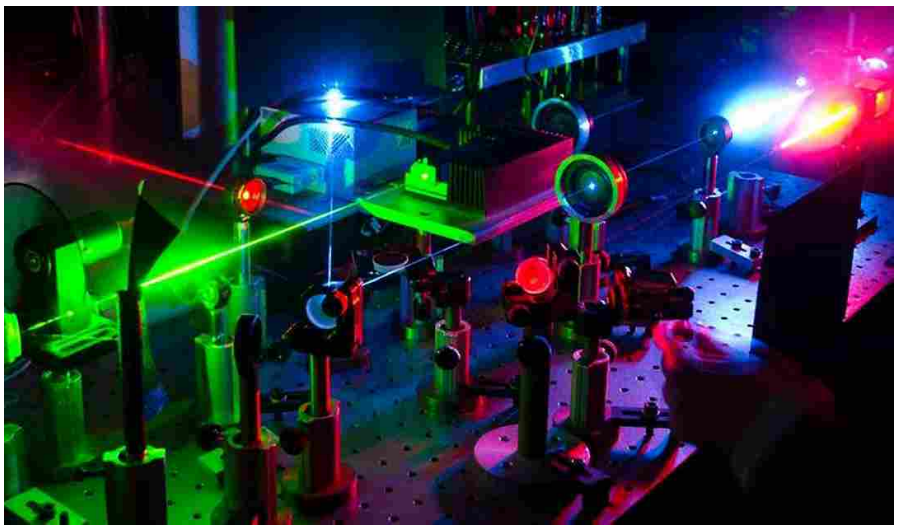

Il ministero dell'Istruzione, Università e Ricerca punta sui brevetti: per favorire l'introduzione nella società di applicazioni e tecnologie dal forte impatto innovativo ha ideato InnovAgorà, la manifestazione in corso fino a mercoledì 8 maggio al Museo Nazionale Scienza e Tecnologia di Milano dove è possibile vedere 176 innovazioni messe a punto da ricercatori e team di ricerca provenienti da 49 Università italiane e 12 enti di ricerca di tutta Italia. **«Vogliamo far uscire i brevetti dai laboratori delle nostre università e dei nostri centri di ricerca e farli conoscere ai cittadini e alle imprese»**, ha spiegato il ministro Marco Bussetti.

Fonte: Ilsole24ore.com
di Fr.Mi.

Durante la manifestazione i ricercatori potranno mostrare i prodotti del loro studio e le aziende potranno toccare con mano le nuove tecnologie e i prototipi progettati nelle università. «L'Italia - ha detto il ministro - si contraddistingue per un'alta densità scientifica che deve tradursi in una commisurata risposta in termini di brevetti. Attraverso questa manifestazione dimostreremo come la ricerca può e deve essere concretamente **motore di crescita sociale, culturale ed economica del nostro Paese**».

Recenti in Appuntamenti

Progetto "Tra.Me": a Rieti Ozmo, uno dei più importanti esponenti della Street Art in Italia
Mag 03, 2019

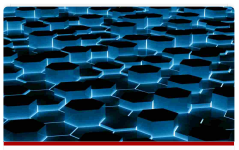

Ingegneria R&D - L'innovazione vista da vicino
Mag 02, 2019

Nursing Now Italy. Doppio appuntamento in Italia il 3 e il 6 maggio per la campagna globale
Apr 30, 2019

058509

Ritaglio stampa ad uso esclusivo del destinatario, non riproducibile.

I prototipi esposti al museo Nazionale Scienza e Tecnologia sono suddivisi in 7 aree tematiche:

1) bioeconomia e agroalimentare
2) manifattura intelligente: materiali innovativi, robotica e Ict
3) energia sostenibile, ambiente e tecnologie verdi
4) società intelligenti, sicure e inclusive; mobilità sostenibile
5) dispositivi per la diagnosi e la cura
6) nuovi farmaci e biotecnologie per la salute
7) tecnologie innovative per l'edilizia, le infrastrutture e il patrimonio culturale.

L'obiettivo è quello di rendere InnovAgorà un appuntamento annuale che si ponga come strumento di conoscenza e valorizzazione della migliore ricerca italiana. «**Milano si trasformerà in una piazza di scambio** - ha detto infatti il ministro -, faremo incontrare domanda e offerta di sviluppo».

La ricerca in Italia è di ottimo livello: lo testimoniano i risultati ottenuti dai ricercatori, che sono sempre ai primi posti in ranking e graduatorie internazionali. «Quello che ancora manca - ha sottolineato il presidente del Cnr Massimo Inguscio - è la consapevolezza dell'importanza della ricerca da parte del mondo produttivo, ed è proprio per avvicinare questi due mondi che abbiamo aderito con entusiasmo all'invito del Miur di organizzare una manifestazione volta a fare in modo che i tanti brevetti generati dalla ricerca diventino 'opere industriali'. In questo senso, Milano con la sua ricchezza di industrie e Pmi, è la sede ideale per avviare questo processo».

Avanti ›

Eventi digitali da non perdere dal 29 aprile al 5 maggio

Apr 29, 2019

PID | Premio Internazionale Danza "Città di Rieti" 2019

Apr 24, 2019

Eventi digitali da non perdere dal 22 al 28 aprile

Apr 19, 2019

Arriva a maggio la 29esima edizione del Job Meeting di Roma

Apr 18, 2019

Next Ri-Generation: oltre 200 giovani a Rieti per la prima maratona digitale sulla sismicità e sul futuro delle aree interne

058509

Ritaglio stampa ad uso esclusivo del destinatario, non riproducibile.

12/4/2019 LA PIAZZA DEI BREVETTI E DELL'INNOVAZIONE DELLA RICERCA PUBBLICA MILANO 06 08 MAGGIO 2019

Il Ministero dell'Istruzione, dell'Università e della Ricerca(MIUR), il Consiglio Nazionale delle Ricerche (CNR) e il Museo Nazionale della Scienza e della Tecnologia Leonardo Di Vinci organizzano a Milano, dal 6 al 8 maggio prossimo, InnovAgorà, la piazza dei brevetti e dell'innovazione della ricerca pubblica: http://www.unioncamere.gov.it/P42A4116C542S123/06-05-2019---innovagora--la-piazza-dei-brevetti-e-dell-innovazione-della-ricerca-pubblica.htm http://www.innovagora.it/ Si tratta del luogo in cui conoscere le tecnologie più innovative nate nel mondo della ricerca, già disponibili per lo sviluppo economico e sociale del Paese. Nell'evento le imprese, i ricercatori e gli investitori potranno confrontarsi direttamente nei workshop tematici, nei focus specialistici e negli incontri B2B. InnovAgorà è organizzato in collaborazione con la Conferenza deiRettori delle Università Italiane(CRUI), laConsulta dei Presidenti degli Enti pubblici di Ricerca(ConPer), Unioncamere, Confagricoltura, Confartigianato. CNA, Confindustria, Confcommercio e Unione Artigiani Italiani. La partecipazione è gratuita previa registrazione: https://www.eventbrite.it/e/registrazione-innovagora-59575225102

058509

Ritaglio stampa ad uso esclusivo del destinatario, non riproducibile.

NOTIZIE RADIOCOR - FINANZA

Radiocor

ECONOMIA E FINANZA: GLI AVVENIMENTI DI VENERDI' 12 APRILE -3-

ECONOMIA - Milano: AI Forum "Intelligenza Artificiale per le imprese", appuntamento italiano sull'intelligenza artificiale per le imprese. Palazzo Mezzanotte, piazza Affari, 6

- Milano: convegno "Big data, e-commerce, elettrico, la sfida del trasporto nella smart city". Ore 9,00. Talent Garden, via Arcivescovo Calabiana, 6

- Milano: presentazione di "InnovAgora'". Piazza dei brevetti e dell'innovazione della ricerca italiana, evento promosso dal Ministero dell'Istruzione e organizzato dal Consiglio Nazionale delle Ricerche e il Museo Nazionale della Scienza e Tecnologia 'Leonardo da Vinci'. Ore 11,30. Via Olona, 6

- Milano: evento di premiazione della startup vincitrice della call Innovate H20. Ore 18,00. Superstudio13, via Forcella, 13

- Torino: nell'ambito degli incontri "Quale Europa? I giovani e le elezioni europee", organizzati da La Fondazione Collegio Carlo Alberto, insieme con la Fondazione Agnelli, in vista delle elezioni per il Parlamento europeo del 26 maggio convegno "L'Europa nel mondo, fra Stati Uniti di Trump e Cina e di fronte alle sfide dell'immigrazione". Ore 9,30. Fondazione Collegio Carlo Alberto, Piazza Arbarello, 8. - Padova: "I territori della sostenibilita'", 9 tappa Giro d'Italia delle CSR. Ore 9,00. Universita' degli Studi di Padova, via VIII febbraio, 2

- Bolzano: presentazione Rapporto PMI Centro-Nord 2019 "Cresci, innova, competi". Ore 10,00. Partecipa, tra gli altri, Stefan Pan, Vice presidente di Confindustria e presidente del Consiglio delle Rappresentanze Regionali e per le Politiche di Coesione Territoriale di Confindustria. Assoimprenditori Alto Adige, Via del Macello, 57

- Bologna: convegno Nomisma e Crif "Re-evolution: il valore della riqualificazione dei patrimoni residenziali". Ore 9,30. I Portici Hotel, via dell'Indipendenza, 69

- Roma: presentazione del Rapporto CER "La Nuova Via della Seta: impatto sugli scambi internazionali e opportunita' per l'Italia". Ore 10,00. Presso CNEL, Sala del Parlamentino, viale D. Lubin, 2. - Roma: conferenza stampa Hub di LVenture Group e LUISS EnLabs "Occupazione giovanile: fare sistema per valorizzare le nuove professionita'". Ore 12,00. Partecipano, tra gli altri, Pierre Cordier, A.d. e Direttore Generale Groupama Assicurazioni; maria Bianca Farina, Presidente ANIA. Stazione Termini, Via Marsala, 29/H

- Roma: Il Presidente del Consiglio, Giuseppe Conte partecipa al XIX Premio Donato Menichella. Ore 15,00. Palazzo Madama

- Washington: alle 12,45 (le 18,45 in Italia) conferenza stampa del G20. POLITICA E ATTIVITA' PARLAMENTARE CAMERA 9,30 interpellanze urgenti (Aula)

Red-

(RADIOCOR) 11-04-19 19:41:51 (0676) NNNN

058509

Ritaglio stampa ad uso esclusivo del destinatario, non riproducibile.

AUTONOMIA REGIONALE O DISINTEGRAZIONE NAZIONALE?

CONTRATTO COLLETTIVO NAZIONALE LAVORO NUOVO

Brevetti, rendono 36 mila ad ateneo Ora nuova sinergia pubblico-privato

Bussetti a innovagorà: così cambia la ricerca

07/05/2019

ItaliaOggi

Alessandra Ricciardi

Gioco di squadra tra ricerca pubblica e impresa privata. È l'obiettivo a cui mira la nuova strategia messa in campo dal ministro dell'istruzione, università e ricerca, Marco Bussetti, per il rilancio del settore dei brevetti e per il potenziamento del trasferimento tecnologico. Il primo step c'è stato ieri a Milano, con l'inaugurazione di InnovAgorà, la tre giorni della piazza dei brevetti della ricerca pubblica italiana, evento organizzato da Miur, Museo della scienza e Cnr, che ha l'obiettivo di far conoscere e valorizzare brevetti e tecnologie nati nel mondo della ricerca pubblica e metterli a disposizione dello sviluppo economico-sociale del Paese. Il ministro ha annunciato tra l'altro la nascita di una fondazione che metterà in contatto i due fronti, finora separati (si vedano le anticipazioni di ItaliaOggi di martedì scorso): si dovrà occupare dell'intermediazione fra attività brevettuale e potenziali clienti, oltre che dell'individuazione dei fondi di investimento per dare concretezza ai progetti.

Alle Cavallerizze fino a domani sono 176 le innovazioni presentate, messe a punto da ricercatori e team di ricerca provenienti da 49 università italiane e 12 enti di ricerca di tutta Italia, suddivise in 7 aree tematiche che rispecchiano temi oggi prioritari per l'economia: bioeconomia e agroalimentare, manifattura intelligente: materiali innovativi, robotica e ict; energia sostenibile, ambiente e tecnologie verdi; società intelligenti; mobilità sostenibile; dispositivi per la diagnosi e la cura; nuovi farmaci e biotecnologie per la salute; tecnologie innovative per l'edilizia, le infrastrutture e il patrimonio culturale.

«InnovAgorà è una straordinaria iniziativa che abbiamo fortemente voluto per fare uscire i brevetti dai laboratori delle nostre università e dei nostri centri di ricerca e farli conoscere ai cittadini e alle imprese», ha affermato Bussetti. «In questi giorni i nostri ricercatori potranno mostrare i prodotti del loro studio e del loro ingegno, le aziende potranno toccare con mano le nuove tecnologie e i prototipi progettati dai nostri giovani. Milano si trasformerà in una piazza di scambio: faremo incontrare domanda e offerta di sviluppo... Attraverso questa manifestazione dimostreremo come la ricerca può e deve essere concretamente motore di crescita sociale, culturale ed economica del nostro Paese».

Spiega Giuseppe Valditara, capo dipartimento università e ricerca del Miur: «Il totale dei brevetti attivi nel portafoglio delle università italiane è pari a 3900 circa. Siamo undicesimi al mondo perché il dato è raffrontato alla popolazione. In rapporto al numero dei ricercatori e alla quantità di risorse investite scaliamo qualche posizione. Il punto drammatico sta nella resa. Il ritorno medio per ciascuna delle 55 università censite è di 36 mila euro per un totale di 1 milione e 980 mila euro».

Alcuni confronti: gli introiti annuali dalla licenza dei brevetti della sola università belga di Lovanio ammontano a 90 milioni di euro. In 13 anni le spin off di quella università hanno raccolto 927 milioni di euro. E poi la Imperial Innovations (struttura di trasferimento tecnologico dell'Imperial College): 600 brevetti, 155 spin off collegati, 1,5 miliardi raccolti. Le spin off del Politecnico di

FILO DIRETTO SUL CONTRATTO SU LE TESTE!

Articolo 33

Si è verificato un errore.

Prova a guardare il video su www.youtube.com oppure attiva JavaScript se è disabilitato nel browser.

058509

Ritaglio stampa ad uso esclusivo del destinatario, non riproducibile.

Milano raccolgono 30 milioni di euro circa l'anno. Oxford University Innovation: 2873 brevetti con un ritorno per l'università di 11,5 milioni di sterline. E infine l'esempio cinese: la resa del patrimonio brevettuale è pari a circa 15 miliardi di euro.

Commenta il direttore generale del Museo, Fiorenzo Galli: «L'attuale congiuntura politico-economica mondiale consente all'iniziativa che parte oggi di assumere un significato superiore rispetto a quanto avrebbe avuto in circostanze diverse. I fattori con cui ci confrontiamo segnano la necessità di organizzare una più stretta collaborazione tra le forze intellettuali, economiche e finanziarie italiane e fra tutte le energie disponibili, per fronteggiare con positività scenari difficili».

Tweet Condividi Stampa Invia ad un amico

Seguici su facebook

FLC CGIL Nazionale
73.396 "Mi piace"
Mi piace
Condividi
Di' che ti piace prima di tutti i tuoi amici

Link consigliati

- CGIL
- Edizioni Conoscenza
- Ediesse
- Proteo Fare Sapere
- Rassegna.it
- RadioArticolo1

Chi siamo
Dove siamo
Quanti siamo
Statuto
Bilancio sociale
Servizi
Iscriviti
Contattaci
Casa editrice
Archivio storico
Giornale
Newsletter
Feed RSS
Link utili
Privacy policy

CGIL NOTIZIE Rassegna.it

- Salario minimo: Cgil, ok a continuare confronto ma valorizzando contrattazione nazionale
- Cgil, Cisl e Uil, dl non accelera cantieri, pratiche opache
- Le ultime su SOSSANITÀ

Webmail Gmail Intranet

058509

Ritaglio stampa ad uso esclusivo del destinatario, non riproducibile.

Il Calendario

AZZERA LA RICERCA

ANNO

2019 (8)

MESE

Aprile (5)
Maggio (4)
Giugno (1)

CATEGORIA

dal 01/04/2019 al 08/05/2019
MILANO
#STEMINTHECITY
Un mese intero per promuovere la diffusione delle discipline tecnico-scientifiche e rimuovere gli stereotipi culturali che allontanano le ragazze da questi percorsi di studio. È questo lo scopo di #STEMintheCity, l'iniziativa promossa dal Comune di Milano, in collaborazione con importanti realtà del settore pubblico e privato e il sostegno delle Nazioni Unite, di cui è stata annunciata oggi la terza edizione. La manifestazione si articolerà lungo tutto aprile 2019, designato a livello internazionale come mese delle STEM (Science, Technology, Engineering, Mathematics), e culminerà nella «Maratona delle STEM» in programma il 6, 7 e 8 maggio con la regia del Comune di Milano.

11/04/2019
ROMA
XIII PREMIO "VITO SCAFIDI" DI CITTADINANZATTIVA
Si terrà giovedì 11 aprile a Roma, presso la Sala Igea dell'Istituto dell'Enciclopedia Italiana in Piazza dell'Enciclopedia 4, dalle ore 9:30 alle ore 13 la cerimonia di premiazione della XIII edizione del Premio Buone Pratiche Sicurezza e Salute a scuola "Vito Scafidi", promosso da Cittadinanzattiva. All'evento parteciperanno le scuole, provenienti da varie regioni, che hanno realizzato progetti innovativi nelle tre aree di concorso: sicurezza a scuola e sul territorio, educazione al benessere, educazione alla cittadinanza attiva. Nel corso della mattinata, Cittadinanzattiva presenterà anche dieci proposte per rilanciare l'insegnamento dell'educazione civica.

dal 11/04/2019 al 14/04/2019
ROVERETO
EDUCA E EDUCA IMMAGINE
Si svolge dall'11 al 14 aprile a Rovereto Educa, il festival dell'educazione giunto alla decima edizione e ormai accreditato appuntamento per tutto il mondo della scuola. Più di 90 gli appuntamenti in calendario. Quest'edizione della rassegna è dedicata ai rapporti tra scuola e famiglia. Si intreccerà con il festival EDUCA IMMAGINE, la nuova rassegna sull'audiovisivo con proiezioni di film, laboratori didattici e focus dedicati a studenti e docenti, ma anche genitori ed educatori. Obiettivo, sensibilizzare il mondo della scuola sull'importanza di educare all'immagine per comprendere meglio ciò che si vede sia da un punto di vista artistico sia da un punto di vista di consapevolezza nell'uso dei media. Ci saranno proiezioni per le scuole con laboratori tenuti da «Lanterne Magiche», attività per i più piccoli legati all'arte nonché panel su diversi aspetti dell'audiovisivo come, ad esempio, il vasto mondo del videogame. La partecipazione a tutti gli appuntamenti è gratuita (il calendario su http://www.educaonline.it/) con iscrizione obbligatoria telefonando al 0461.231548 dal lunedì al venerdì dalle 9.00 alle 16.00 oppure scrivendo a info@educaonline.it

12/04/2019
MILANO
TEDX BOCCONIU: IL SIGNIFICATO DELLA «DIS»CONNESSIONE
Il 12 aprile in Bocconi si svolgerà l'edizione 2019 del TEDx, organizzato

058509

Ritaglio stampa ad uso esclusivo del destinatario, non riproducibile.

dall'Associazione studentesca TEDx BocconiU in collaborazione con l'Università. Durante la giornata si parlerà, in modo spettacolare, di temi diversi. Cinque ore di «ideas worth spreading», come recita il payoff del TED e performance dal vivo, con nove relatori e due performer. Il tema dell'evento, «<dis>connect». Stefano Boeri, l'architetto del Bosco Verticale, parlerà della connessione tra uomo e natura; Roberta Cocco, Assessore alla Trasformazione Digitale del Comune di Milano, dell'uso della tecnologia digitale per risolvere problemi tradizionali; Paola Dubini, professoressa Bocconi, della disconnessione tra cultura, impresa e politica; Aida Loggiodice, una delle vincitrici della Student Speaker Competition, dell'effetto negativo dei social media sulla nostra vita; Massimo Morelli, professore Bocconi, delle complicazioni che sorgono quando cerchiamo soluzioni nazionali ai problemi globali nell'era politica attuale; Chiara Natali, l'altra vincitrice della Student Speaker Competition, del valore della creatività per la comprensione e la connessione con il nostro io più profondo; Vicki Pasterski, psicologa, della valutazione dell'identità di genere durante le transizioni; Dijana Pavlovic, attrice e attivista, della discriminazione della comunità Rom in Italia; Gianluca Sgueo, docente alla New York University Florence, della gamification in politica.

dal 12/04/2019 al 13/04/2019
MILANO
ASSEMBLEA COSTITUENTE DI #FRIDAYSFORFUTURE ITALIA
Sabato 13 aprile si svolgerà a Milano nell'Auditorium Levi di Città Studi l'Assemblea Nazionale costituente di #FridaysForFuture. Si discuterà la direzione che deve prendere in Italia questo movimento che il 15 marzo ha riempito le piazze d'Italia e del mondo coinvolgendo più di 350mila persone solo nel nostro Paese. Sarà l'occasione per un primo confronto tra le assemblee cittadine di #FridaysForFuture che sono nate in queste settimane. Sarà anche l'occasione per decidere come coordinarsi e discutere del secondo Sciopero Mondiale per il futuro del 24 maggio. Alla vigilia dell'Assemblea, venerdì 12 aprile alle 20.30, si terrà una conferenza scientifica aperta alla cittadinanza per avere un primo confronto con gli scienziati del clima.

dal 06/05/2019 al 08/05/2019
MILANO
BREVETTI E RICERCA
Si terrà a Milano da lunedì 6 a mercoledì 8 maggio InnovAgorà, evento promosso dal Miur, organizzato dal Consiglio Nazionale delle Ricerche insieme al Museo Nazionale della Scienza e della Tecnologia Leonardo da Vinci e realizzato in collaborazione con il Corriere della Sera, in cui conoscere e valorizzare le migliori tecnologie nate nel mondo della ricerca pubblica, con l'obiettivo di metterle a disposizione dello sviluppo economico-sociale del Paese.

22/05/2019
TORINO
MAD FOR SCIENCE: 50 LICEI PER LA FINALISSIMA
Provengono da 17 regioni italiane i 50 licei scientifici che sono stati ammessi alla seconda fase del concorso Mad for Science, l'iniziativa promossa da DiaSorin tra tutti i Licei Scientifici italiani (sui 1.600 complessivamente coinvolti), che mette in palio un premio in denaro per il rinnovamento del laboratorio di scienze della propria scuola. Il concorso mette in gara per ogni istituto una squadra composta da 5 studenti ed un professore. Il Bando di Concorso 2018/2019 di Mad for Science invita gli studenti dei Licei scientifici a ideare una serie di esperienze didattiche di laboratorio coerenti con gli Obiettivi per lo Sviluppo Sostenibile dell'Agenda 2030 promossa dall'ONU, in particolare i Sustainable Development Goals (SDG) 13, 14 e 15 e progettarne l'implementazione nel laboratorio scientifico della scuola. I progetti dovranno riguardare iniziative volte a promuovere azioni, a tutti i livelli, per combattere il cambiamento climatico; conservare e utilizzare in modo durevole gli oceani, i mari e le risorse marine per uno sviluppo sostenibile e proteggere, ripristinare e favorire un uso sostenibile dell'ecosistema terrestre. I Licei che hanno superato la fase di preselezione dovranno elaborare entro il 16 aprile 2019 la proposta progettuale contenente 5 nuove esperienze didattiche di laboratorio che portino gli studenti a riflettere sulla relazione tra l'ambiente e la salute dei cittadini e dei giovani e il dettaglio del progetto di implementazione e aggiornamento del laboratorio della scuola già esistente. Nel corso della finale del Concorso, che si svolgerà a Torino il 22 maggio prossimo, gli 8 team finalisti presenteranno i loro progetti di fronte a una Giuria composta da

058509

Ritaglio stampa ad uso esclusivo del destinatario, non riproducibile.

Dna, robotica, ambiente: i brevetti italiani a caccia di impresa

13 Maggio 2019 Green team, Natura

Tracciabilità genetica degli alimenti, innovative membrane per la purificazione dell'acqua, sistemi per la robotica che migliorano il rapporto macchina uomo. Sono solo alcune delle oltre 170 innovazioni esposte al Museo della scienza e della tecnologia a Milano per InnovAgorà, evento promosso dal Miur e organizzato dal Cnr che mette al centro la ricerca pubblica, perché le idee e i brevetti diventino prodotti.

A partire dai campi in cui l'Italia eccelle, come l'agroalimentare. Diego Breviario (Cnr-Ibba) e il suo team hanno creato un metodo alternativo per la certificazione degli alimenti e i prodotto dell'agro industria.

"Qualunque alimento noi consumiamo contiene del dna e noi abbiamo identificato delle regioni piccole che sono identificative delle identità di ciascuna specie o varietà, le amplifichiamo e otteniamo un profilo di dna che è la prova genetica del dna di quella determinata materia prima; questa prova genetica trasformata in un codice prodotto può essere letta su un qualunque dispositivo come ad esempio il telefono".

Alessio Prini, Cnr-Stima, ha ideato un giunto rotativo a rigidezza regolabile, per applicazioni nel campo della robotica collaborativa, dell'interazione uomo-robot, quando le macchine devono interagire con l'uomo o con l'ambiente.

"Avendo all'interno un elemento elastico possono permettere di limitare le forze di interazione fra la macchina e la persona; ad esempio se io in questo caso provo a tirare un pugno a questa leva collegata al nostro attuatore sicuramente non mi faccio male in nessun modo. Se noi pensiamo che questo sia una attuatore rigido e io penso di dare un pugno, sicuramente potrei ferirmi o anche danneggiare la macchina".

TUTTOMILANO

Spaccio e bivacchi in piazza Insubria: "Vogliamo una pattuglia fissa"

Piazza Insubria è chiusa nella morsa del crimine e del degrado: spaccio, furti, bivacchi e prostituzione. I cittadini e ...

NOTIZIE DAL TERRITORIO

Cremona: nuovi lavori stradali per l'acciaieria Arvedi

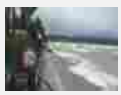
Conta dei danni sul Garda (BS): tempo fino a lunedì per le richieste

Diversamente uguali: a Cremona in volo "senza barriere"

IL DOTTOR PINELLI

058509

Ritaglio stampa ad uso esclusivo del destinatario, non riproducibile.

Alberto Figoli, direttore dell'Istituto Tecnologia delle membrane di Cosenza, presenta invece una innovativa membrana per il trattamento delle acque reflue e la produzione di acqua pura.

"Le membrane sono dei sistemi selettivi che consentono la separazione dell'acqua da sostanze tossiche e in questo modo il riutilizzo in determinati campi applicativi, dall'agroaliemtnare, irrigazione oppure il riutilizzo nell'acquacoltura, quindi un'acqua purificata con un determinato contenuto di sali che possa essere utilizzata in questo campo".

acqua | alimenti | ambiente | dna | green | innovazione | natura | ricerca | robotica | soluzioni

POST CORRELATI

SCRIVI

La tua email non sarà pubblicata

Commenta

Nome*

Email*

Sito

L'EVOLUZIONE DELLA MEDICINA. IL CAMBIAMENTO.

10 Maggio 2019 - La medicina sta attraversando un profondo cambiamento. La ricerca apporta sapere e certezze, l'innovaz...

METODO ZANGIROLAMI

Francesca: "Ho abbassato la glicemia con il Metodo Zangirolami e sogno una gravidanza"

Francesca: "Ho abbassato la glicemia con il Metodo Zangirolami e sogno una gravidanza" In questa puntata di Laboratorio...

IL DOTTOR GIANNOTTI

058509

Ritaglio stampa ad uso esclusivo del destinatario, non riproducibile.

Due brevetti UniTrento nella vetrina della migliore ricerca italiana

10 maggio 2019 Redazione UNIVERSITÀ E RICERCA

Un prototipo del Dipartimento di Ingegneria civile ambientale e meccanica e un approccio terapeutico innovativo del Dipartimento Cibio selezionati tra i 170 brevetti italiani più promettenti per la prima edizione di **InnovAgorà**, la 'piazza dell'innovazione italiana', che si è svolta a Milano. La presentazione davanti a investitori, imprenditori e rappresentanti delle associazioni di categoria.

Due brevetti dell'**Università di Trento** sono stati selezionati per partecipare alla prima edizione della manifestazione nazionale InnovAgorà, la 'piazza dell'innovazione italiana', che si è svolta a Milano. L'evento era dedicato alla promozione dei risultati della ricerca pubblica e si propone di presentare a imprese e investitori una selezione di tecnologie brevettate per favorirne il trasferimento e la valorizzazione verso il tessuto imprenditoriale del Paese.

In tre giornate, spazio a 170 brevetti, selezionati tra i risultati di ricerca più promettenti, provenienti da 48 atenei e tre enti di ricerca italiani. E tra i vincitori anche due brevetti targati Università di Trento. Si tratta di un prototipo sperimentale per un dispositivo per prove di trazione su nanomateriali, ideato da Maria Pantano e Nicola Pugno (Dipartimento di Ingegneria civile ambientale e meccanica – Dicam) e Giorgio Speranza (Fondazione Bruno Kessler – FBK) e di un approccio terapeutico in vitro per una terapia mediata da RNA di interferenza per malattie neurodegenerative, inventata da Michela Denti, Giuseppina Covello e Kavitha Siva (Dipartimento di Biologia Cellulare, Computazionale e Integrata – CIBIO). Il progetto del Dicam è stato selezionato per la categoria "Manifattura Intelligente: materiali

Search ...

CATEGORIE

Seleziona una categoria

AREA RISERVATA

Nome utente

Password

Ricordami

LOGIN →

Password persa

IL NORMANNO ROMANZO STORICO

clic to clip shoot different

058509

Ritaglio stampa ad uso esclusivo del destinatario, non riproducibile.

'INNOVAGORA" CHIUDE I BATTENTI: OLTRE MILLE I PARTECIPANTI

(AGENPARL) - Roma, gio 09 maggio 2019
Oltre 1000 partecipanti, 176 brevetti presentati, 80 incontri B2B organizzati: questi i numeri di 'Innovagor', la prima piazza dei brevetti della ricerca pubblica italiana, che ha chiuso i battenti a Milano mercoled 8 maggio. L'evento, promosso dal Miur, stato organizzato dal Cnr in collaborazione con il Museo della scienza e della tecnologia 'L. Da Vinci', che lo ha ospitato
Fonte/Source: https://www.cnr.it/it/news/8720/innovagora-chiude-i-battenti-oltre-mille-i-partecipanti
The post 'Innovagorà' chiude i battenti: oltre mille i partecipanti appeared first on Agenparl .

058509

Ritaglio stampa ad uso esclusivo del destinatario, non riproducibile.

Brevetti - InnovAgora', la piazza che unisce imprese e ricercatori

Viola De Sando | 09 Maggio 2019 | Strategie

Per tre giorni Milano ha ospitato "InnovAgorà", la prima piazza dei brevetti della ricerca italiana promossa dal MIUR per far conoscere e mettere a disposizione dello sviluppo economico-sociale del Paese le innovazioni e le tecnologie nate nel mondo della ricerca pubblica.

> Decreto Crescita - finanziamenti per tutelare il Made in Italy

L'evento - organizzato dal **Consiglio Nazionale delle Ricerche** - si è svolto dal 6 all'8 maggio presso il Museo Nazionale della Scienza e della Tecnologia Leonardo da Vinci a Milano, dove sono state esposte **oltre 170 innovazioni** messe a punto da ricercatori e team di ricerca provenienti da 49 università e 12 enti di ricerca di tutta Italia.

> Patent box - decreto Crescita, ecco la nuova procedura

InnovAgorà, dove aziende e inventori si incontrano

Ad InnovAgorà gli inventori hanno illustrato le proprie innovazioni in una tre giorni densa di appuntamenti, con presentazioni di **brevetti**, incontri B2B, workshop tematici e sessioni speciali ai quali hanno partecipato investitori, imprenditori e rappresentanti delle associazioni di categoria partner dell'evento.

Inoltre, all'interno del Museo, è stata allestita un'area espositiva con una **selezione di prototipi**, suddivisi in 7 aree tematiche:

- Bioeconomia e Agroalimentare;
- Manifattura intelligente: Materiali innovativi, Robotica e ICT;
- Energia sostenibile, Ambiente e Tecnologie verdi;

Bandi Correlati

Assegni di ricerca CNR

Friuli Venezia Giulia: Fondo di garanzia per le imprese

Calabria: bando Incentivi all'assunzione

Articoli Correlati

Ricerca - quali finanziamenti dopo Horizon 2020

Innovazione: progetto Unioncamere-Cotec-Cnr porta brevetti nelle imprese

Infrastrutture Ricerca: 21 proposte sul bando PON ReC per le regioni Convergenza

I più letti

Decreto Crescita - sismabonus piu' ampio e novita' per ecobonus

Economia circolare - 140 milioni per progetti di ricerca e sviluppo

DiscoverEU – nuovi pass in arrivo per viaggiare gratis in Europa

Efficienza energetica - guida operativa ai certificati bianchi

Ultimi Articoli

Trova Bandi

Ultimi video

In Evidenza

Economia circolare - 140 milioni per progetti di ricerca e sviluppo

058509

Ritaglio stampa ad uso esclusivo del destinatario, non riproducibile.

- Società intelligenti, sicure e inclusive; Mobilità sostenibile;
- Dispositivi per la diagnosi e la cura;
- Nuovi farmaci e Biotecnologie per la salute;
- Tecnologie innovative per l'edilizia, le infrastrutture e il patrimonio culturale.

"InnovAgorà è una straordinaria iniziativa che abbiamo fortemente voluto per fare uscire i brevetti dai laboratori delle nostre università e dei nostri centri di ricerca e farli conoscere ai cittadini e alle imprese", ha affermato il Ministro dell'Istruzione, dell'università e della ricerca, **Marco Bussetti**, che ha partecipato all'evento con un intervento su 'La valorizzazione della ricerca pubblica come opportunità di crescita per il Paese'.

Presente anche il Presidente del CNR, **Massimo Inguscio**, con una relazione sul tema 'L'offerta: la ricerca pubblica in Italia: i settori di eccellenza, gli scenari di sviluppo' che ha affermato: "La ricerca del nostro paese è di ottimo livello: lo testimoniano i risultati ottenuti dai nostri ricercatori, che sono sempre ai primi posti in ranking e graduatorie internazionali. Quello che ancora manca, è la consapevolezza dell'importanza della ricerca da parte del mondo produttivo, ed è proprio per avvicinare questi due mondi che abbiamo aderito con entusiasmo all'invito del MIUR di organizzare una manifestazione volta a fare in modo che i tanti brevetti generati dalla ricerca diventino 'opere industriali'. In questo senso, Milano con la sua ricchezza di industrie e PMI, è la sede ideale per avviare questo processo".

> Intelligenza artificiale - brevetti, ecco le aziende che innovano di piu'

Photo credit MIUR

Lazio – fondi per reinserimento ex dipendenti Almaviva

Auto elettriche - presto decreto su Vehicle to Grid

Brevetti - InnovAgora', la piazza che unisce imprese e ricercatori

Politica Coesione - fondi UE a 12 progetti per transizione industriale

Opinioni

Intelligenza artificiale - brevetti, ecco le aziende che innovano di piu'

Il futuro dei Fondi UE tra Brexit ed elezioni europee

Sblocca Cantieri: ecco le valutazioni di Confindustria sul testo

Via libera al decreto legge Sblocca Cantieri

InvestEU – plenaria Parlamento UE conferma accordo

FONDAZIONE idi ISTITUTO DIRIGENTI ITALIANI

Eventi

09 MAG
L'Italia che funziona: riforme e strumenti a sostegno delle imprese

09 MAG
Assintel Legal Department - Startup ICT

09 MAG
Marketing istituzionale & Public Affairs

Questo sito web utilizza i cookie! Acconsenti ai nostri cookie, se continui ad utilizzare questo sito web.

Chiudi Termini, Condizioni e Privacy

058509

Ritaglio stampa ad uso esclusivo del destinatario, non riproducibile.

Brevetti - InnovAgora', la piazza che unisce imprese e ricercatori

Viola De Sando | 09 Maggio 2019 | Strategie |

Per tre giorni Milano ha ospitato "InnovAgorà", la prima piazza dei brevetti della ricerca italiana promossa dal MIUR per far conoscere e mettere a disposizione dello sviluppo economico-sociale del Paese le innovazioni e le tecnologie nate nel mondo della ricerca pubblica.

> Decreto Crescita - finanziamenti per tutelare il Made in Italy

L'evento - organizzato dal **Consiglio Nazionale delle Ricerche** - si è svolto dal 6 all'8 maggio presso il Museo Nazionale della Scienza e della Tecnologia Leonardo da Vinci a Milano, dove sono state esposte **oltre 170 innovazioni** messe a punto da ricercatori e team di ricerca provenienti da 49 università e 12 enti di ricerca di tutta Italia.

> Patent box - decreto Crescita, ecco la nuova procedura

InnovAgorà, dove aziende e inventori si incontrano

Ad InnovAgorà gli inventori hanno illustrato le proprie innovazioni in una tre giorni densa di appuntamenti, con presentazioni di **brevetti**, incontri B2B, workshop tematici e sessioni speciali ai quali hanno partecipato investitori, imprenditori e rappresentanti delle associazioni di categoria partner dell'evento.

Inoltre, all'interno del Museo, è stata allestita un'area espositiva con una **selezione di prototipi**, suddivisi in 7 aree tematiche:

- Bioeconomia e Agroalimentare;
- Manifattura intelligente: Materiali innovativi, Robotica e ICT;
- Energia sostenibile, Ambiente e Tecnologie verdi;
- Società intelligenti, sicure e inclusive; Mobilità sostenibile;

Fondi UE post 2020

Risorse e finanziamenti nel futuro bilancio dell'Unione Europea

Approfondisci!

Trova Bandi

Bandi Correlati

Assegni di ricerca CNR

Patent Box - tassazione agevolata di redditi derivanti da utilizzo di marchi e brevetti

CCIAA Cuneo: contributi per marchi e brevetti - Anno 2019

Ultimi video

Articoli Correlati

Innovazione: progetto Unioncamere-Cotec-Cnr porta brevetti nelle imprese

MIUR: Sblocca cantieri semplifica interventi di edilizia scolastica

Intelligenza artificiale - fondi MIUR per dottorati di ricerca

Bandi per privati

Invitalia: Bando premio Giulio Natta 2019

Toscana: selezione di 3.150 giovani da impiegare nei progetti di servizio civile regionale - POR FSE 2014-2020

Valla d'Aosta: selezione partecipanti a progetti di servizio civile - Due mesi in positivo edizione 2019

Bolzano: Premio di ricerca dell'Alto Adige - 2019

I più letti

058509

Ritaglio stampa ad uso esclusivo del destinatario, non riproducibile.

- Dispositivi per la diagnosi e la cura;
- Nuovi farmaci e Biotecnologie per la salute;
- Tecnologie innovative per l'edilizia, le infrastrutture e il patrimonio culturale.

"InnovAgorà è una straordinaria iniziativa che abbiamo fortemente voluto per fare uscire i brevetti dai laboratori delle nostre università e dei nostri centri di ricerca e farli conoscere ai cittadini e alle imprese", ha affermato il Ministro dell'Istruzione, dell'università e della ricerca, **Marco Bussetti**, che ha partecipato all'evento con un intervento su 'La valorizzazione della ricerca pubblica come opportunità di crescita per il Paese'.

Presente anche il Presidente del CNR, **Massimo Inguscio**, con una relazione sul tema 'L'offerta: la ricerca pubblica in Italia: i settori di eccellenza, gli scenari di sviluppo' che ha affermato: "La ricerca del nostro paese è di ottimo livello: lo testimoniano i risultati ottenuti dai nostri ricercatori, che sono sempre ai primi posti in ranking e graduatorie internazionali. Quello che ancora manca, è la consapevolezza dell'importanza della ricerca da parte del mondo produttivo, ed è proprio per avvicinare questi due mondi che abbiamo aderito con entusiasmo all'invito del MIUR di organizzare una manifestazione volta a fare in modo che i tanti brevetti generati dalla ricerca diventino 'opere industriali'. In questo senso, Milano con la sua ricchezza di industrie e PMI, è la sede ideale per avviare questo processo".

> Intelligenza artificiale - brevetti, ecco le aziende che innovano di piu'

Photo credit MIUR

- Proprieta' intellettuale

Decreto Crescita - sismabonus piu' ampio e novita' per ecobonus

Economia circolare - 140 milioni per progetti di ricerca e sviluppo

DiscoverEU – nuovi pass in arrivo per viaggiare gratis in Europa

Efficienza energetica - guida operativa ai certificati bianchi

Ultimi Articoli

Sblocca cantieri: gli emendamenti del MIT

Lazio – fondi per reinserimento ex dipendenti Almaviva

Auto elettriche - presto decreto su Vehicle to Grid

Brevetti - InnovAgora', la piazza che unisce imprese e ricercatori

Opinioni

Intelligenza artificiale - brevetti, ecco le aziende che innovano di piu'

Il futuro dei Fondi UE tra Brexit ed elezioni europee

Sblocca Cantieri: ecco le valutazioni di Confindustria sul testo

Focus Magazine

Lombardia: Garanzia Giovani fase II - POR FSE 2014-2020

Leonardo-PoliHub: Innovathon

Corsi Formazione

09 MAG
Fondi UE e incentivi come strumento di marketing

18 GIU
Strategia di accesso ai Fondi UE

In Evidenza

Economia circolare - 140 milioni per progetti di ricerca e sviluppo

Via libera al decreto legge Sblocca Cantieri

InvestEU – plenaria Parlamento UE conferma accordo

Copyright 2019 © FASI.biz - All rights reserved FA ian ROC 20904

058509

Ritaglio stampa ad uso esclusivo del destinatario, non riproducibile.

Brevetti - InnovAgora', la piazza che unisce imprese e ricercatori

Viola De Sando | 09 Maggio 2019 | Strategie

Per tre giorni

Milano ha ospitato "InnovAgorà", la prima piazza dei brevetti della ricerca italiana promossa dal MIUR per far conoscere e mettere a disposizione dello sviluppo economico-sociale del Paese le innovazioni e le tecnologie nate nel mondo della ricerca pubblica.

> Decreto Crescita - finanziamenti per tutelare il Made in Italy

L'evento - organizzato dal **Consiglio Nazionale delle Ricerche** - si è svolto dal 6 all'8 maggio presso il Museo Nazionale della Scienza e della Tecnologia Leonardo da Vinci a Milano, dove sono state esposte **oltre 170 innovazioni** messe a punto da ricercatori e team di ricerca provenienti da 49 università e 12 enti di ricerca di tutta Italia.

> Patent box - decreto Crescita, ecco la nuova procedura

InnovAgorà, dove aziende e inventori si incontrano

Ad InnovAgorà gli inventori hanno illustrato le proprie innovazioni in una tre giorni densa di appuntamenti, con presentazioni di **brevetti**, incontri B2B, workshop tematici e sessioni speciali ai quali hanno partecipato investitori, imprenditori e rappresentanti delle associazioni di categoria partner dell'evento.

Inoltre, all'interno del Museo, è stata allestita un'area espositiva con una **selezione di prototipi**, suddivisi in 7 aree tematiche:

- Bioeconomia e Agroalimentare;
- Manifattura intelligente: Materiali innovativi, Robotica e ICT;
- Energia sostenibile, Ambiente e Tecnologie verdi;

Bandi Correlati

Assegni di ricerca CNR

Friuli Venezia Giulia: Fondo di garanzia per le imprese

Calabria: bando Incentivi all'assunzione

Articoli Correlati

Ricerca - quali finanziamenti dopo Horizon 2020

Innovazione: progetto Unioncamere-Cotec-Cnr porta brevetti nelle imprese

Infrastrutture Ricerca: 21 proposte sul bando PON ReC per le regioni Convergenza

I più letti

Decreto Crescita - sismabonus piu' ampio e novita' per ecobonus

Economia circolare - 140 milioni per progetti di ricerca e sviluppo

DiscoverEU – nuovi pass in arrivo per viaggiare gratis in Europa

Efficienza energetica - guida operativa ai certificati bianchi

Ultimi Articoli

Trova Bandi

Ultimi video

In Evidenza

Economia circolare - 140 milioni per progetti di ricerca e sviluppo

058509

Ritaglio stampa ad uso esclusivo del destinatario, non riproducibile.

- Società intelligenti, sicure e inclusive; Mobilità sostenibile;
- Dispositivi per la diagnosi e la cura;
- Nuovi farmaci e Biotecnologie per la salute;
- Tecnologie innovative per l'edilizia, le infrastrutture e il patrimonio culturale.

"InnovAgorà è una straordinaria iniziativa che abbiamo fortemente voluto per fare uscire i brevetti dai laboratori delle nostre università e dei nostri centri di ricerca e farli conoscere ai cittadini e alle imprese", ha affermato il Ministro dell'Istruzione, dell'università e della ricerca, **Marco Bussetti**, che ha partecipato all'evento con un intervento su 'La valorizzazione della ricerca pubblica come opportunità di crescita per il Paese'.

Presente anche il Presidente del CNR, **Massimo Inguscio**, con una relazione sul tema 'L'offerta: la ricerca pubblica in Italia: i settori di eccellenza, gli scenari di sviluppo' che ha affermato: "La ricerca del nostro paese è di ottimo livello: lo testimoniano i risultati ottenuti dai nostri ricercatori, che sono sempre ai primi posti in ranking e graduatorie internazionali. Quello che ancora manca, è la consapevolezza dell'importanza della ricerca da parte del mondo produttivo, ed è proprio per avvicinare questi due mondi che abbiamo aderito con entusiasmo all'invito del MIUR di organizzare una manifestazione volta a fare in modo che i tanti brevetti generati dalla ricerca diventino 'opere industriali'. In questo senso, Milano con la sua ricchezza di industrie e PMI, è la sede ideale per avviare questo processo".

> Intelligenza artificiale - brevetti, ecco le aziende che innovano di piu'

Photo credit MIUR

Lazio – fondi per reinserimento ex dipendenti Almaviva

Auto elettriche - presto decreto su Vehicle to Grid

Brevetti - InnovAgora', la piazza che unisce imprese e ricercatori

Politica Coesione - fondi UE a 12 progetti per transizione industriale

Opinioni

Intelligenza artificiale - brevetti, ecco le aziende che innovano di piu'

Il futuro dei Fondi UE tra Brexit ed elezioni europee

Sblocca Cantieri: ecco le valutazioni di Confindustria sul testo

Via libera al decreto legge Sblocca Cantieri

InvestEU – plenaria Parlamento UE conferma accordo

Eventi

09 MAG
L'Italia che funziona: riforme e strumenti a sostegno delle imprese

09 MAG
Assintel Legal Department - Startup ICT

09 MAG
Marketing istituzionale & Public Affairs

10 MAG
Forum Economy Roadshow: the changing economy - Napoli

Contatti Termini, Condizioni e Privacy

© Igea Banca S.p.A. - Via Paisiello, 38 - 00198 Roma - Cod. ABI 05029.4 P. IVA 04256050875 - PEC igeabanca@legalmail.it ADERENTE AL FONDO NAZIONALE DI GARANZIA - ADERENTE AL FONDO INTERBANCARIO DI TUTELA DEI DEPOSITI
A cura di FASI.biz - Copyright 2019 - Tutti i diritti riservati.

Questo sito web utilizza i cookie! Acconsenti ai nostri cookie, se continui ad utilizzare questo sito web.

Chiudi Termini, Condizioni e Privacy

058509

Ritaglio stampa ad uso esclusivo del destinatario, non riproducibile.

Brevetti - InnovAgora', la piazza che unisce imprese e ricercatori

Viola De Sando | 09 Maggio 2019 | Strategie

Per tre giorni Milano ha ospitato "InnovAgorà", la prima piazza dei brevetti della ricerca italiana promossa dal MIUR per far conoscere e mettere a disposizione dello sviluppo economico-sociale del Paese le innovazioni e le tecnologie nate nel mondo della ricerca pubblica.

> Decreto Crescita - finanziamenti per tutelare il Made in Italy

L'evento - organizzato dal **Consiglio Nazionale delle Ricerche** - si è svolto dal 6 all'8 maggio presso il Museo Nazionale della Scienza e della Tecnologia Leonardo da Vinci a Milano, dove sono state esposte **oltre 170 innovazioni** messe a punto da ricercatori e team di ricerca provenienti da 49 università e 12 enti di ricerca di tutta Italia.

> Patent box - decreto Crescita, ecco la nuova procedura

InnovAgorà, dove aziende e inventori si incontrano

Ad InnovAgorà gli inventori hanno illustrato le proprie innovazioni in una tre giorni densa di appuntamenti, con presentazioni di **brevetti**, incontri B2B, workshop tematici e sessioni speciali ai quali hanno partecipato investitori, imprenditori e rappresentanti delle associazioni di categoria partner dell'evento.

Inoltre, all'interno del Museo, è stata allestita un'area espositiva con una **selezione di prototipi**, suddivisi in 7 aree tematiche:

- Bioeconomia e Agroalimentare;
- Manifattura intelligente: Materiali innovativi, Robotica e ICT;
- Energia sostenibile, Ambiente e Tecnologie verdi;
- Società intelligenti, sicure e inclusive; Mobilità sostenibile;
- Dispositivi per la diagnosi e la cura;
- Nuovi farmaci e Biotecnologie per la salute;

Bandi Correlati

Assegni di ricerca CNR

Friuli Venezia Giulia: Fondo di garanzia per le imprese

Calabria: bando Incentivi all'assunzione

Articoli Correlati

Ricerca - quali finanziamenti dopo Horizon 2020

Innovazione: progetto Unioncamere-Cotec-Cnr porta brevetti nelle imprese

Infrastrutture Ricerca: 21 proposte sul bando PON ReC per le regioni Convergenza

I più letti

Decreto Crescita - sismabonus piu' ampio e novita' per ecobonus

Economia circolare - 140 milioni per progetti di ricerca e sviluppo

DiscoverEU – nuovi pass in arrivo per viaggiare gratis in Europa

Efficienza energetica - guida operativa ai certificati bianchi

Ultimi Articoli

Lazio – fondi per reinserimento ex dipendenti Almaviva

Trova Bandi

Ultimi video

058509

Ritaglio stampa ad uso esclusivo del destinatario, non riproducibile.

- Tecnologie innovative per l'edilizia, le infrastrutture e il patrimonio culturale.

"InnovAgorà è una straordinaria iniziativa che abbiamo fortemente voluto per fare uscire i brevetti dai laboratori delle nostre università e dei nostri centri di ricerca e farli conoscere ai cittadini e alle imprese", ha affermato il Ministro dell'Istruzione, dell'università e della ricerca, **Marco Bussetti**, che ha partecipato all'evento con un intervento su 'La valorizzazione della ricerca pubblica come opportunità di crescita per il Paese'.

Presente anche il Presidente del CNR, **Massimo Inguscio**, con una relazione sul tema 'L'offerta: la ricerca pubblica in Italia: i settori di eccellenza, gli scenari di sviluppo' che ha affermato: "La ricerca del nostro paese è di ottimo livello: lo testimoniano i risultati ottenuti dai nostri ricercatori, che sono sempre ai primi posti in ranking e graduatorie internazionali. Quello che ancora manca, è la consapevolezza dell'importanza della ricerca da parte del mondo produttivo, ed è proprio per avvicinare questi due mondi che abbiamo aderito con entusiasmo all'invito del MIUR di organizzare una manifestazione volta a fare in modo che i tanti brevetti generati dalla ricerca diventino 'opere industriali'. In questo senso, Milano con la sua ricchezza di industrie e PMI, è la sede ideale per avviare questo processo".

> Intelligenza artificiale - brevetti, ecco le aziende che innovano di piu'

Photo credit MIUR

Auto elettriche - presto decreto su Vehicle to Grid

Brevetti - InnovAgora', la piazza che unisce imprese e ricercatori

Politica Coesione - fondi UE a 12 progetti per transizione industriale

Opinioni

Intelligenza artificiale - brevetti, ecco le aziende che innovano di piu'

Il futuro dei Fondi UE tra Brexit ed elezioni europee

Sblocca Cantieri: ecco le valutazioni di Confindustria sul testo

In Evidenza

Economia circolare - 140 milioni per progetti di ricerca e sviluppo

Via libera al decreto legge Sblocca Cantieri

InvestEU – plenaria Parlamento UE conferma accordo

Eventi

09 MAG
Assintel Legal Department - Startup ICT

09 MAG
Marketing istituzionale & Public Affairs

10 MAG
Forum Economy Roadshow: the changing economy - Napoli

WARRANT HUB Termini, Condizioni e Privacy

Warrant Hub Spa - P.IVA.IT 02182620357 A cura di FASI.biz - Copyright 2019 - Tutti i diritti rise

Questo sito web utilizza i cookie! Acconsenti ai nostri cookie, se continui ad utilizzare questo sito web.

Chiudi Termini, Condizioni e Privacy

058509

Ritaglio stampa ad uso esclusivo del destinatario, non riproducibile.

corriereuniv.it
I GIOVANI NEL QUOTIDIANO

Due brevetti UNITrento nella vetrina della migliore ricerca italiana

maggio 8th, 2019

Un **prototipo** del **Dipartimento di Ingegneria civile ambientale e meccanica** e un **approccio terapeutico innovativo del Dipartimento Cibio** selezionati tra i **170 brevetti italiani più promettenti** per la prima edizione di InnovAgorà, la '**piazza dell'innovazione italiana**', in corso fino a domani a Milano. La presentazione davanti a investitori, imprenditori e rappresentanti delle associazioni di categoria.

Due brevetti dell'Università di Trento sono stati selezionati per partecipare alla prima edizione della **manifestazione nazionale InnovAgorà**, la 'piazza dell'innovazione italiana', in corso da ieri a Milano

L'evento è dedicato alla promozione dei risultati della ricerca pubblica e si propone di presentare a imprese e investitori una selezione di tecnologie brevettate per favorirne il trasferimento e la valorizzazione verso il tessuto imprenditoriale del Paese.

In tre giornate, spazio a 170 brevetti, selezionati tra i risultati di ricerca più promettenti, provenienti da 48 atenei e tre enti di ricerca italiani. E tra i vincitori anche due brevetti targati Università di Trento

Si tratta di un **prototipo sperimentale per un dispositivo per prove di trazione su nanomateriali**, ideato da **Maria Pantano e Nicola Pugno** (Dipartimento di Ingegneria civile ambientale e meccanica – Dicam) e Giorgio Speranza (Fondazione Bruno Kessler – FBK) e di un **approccio terapeutico in vitro per una terapia mediata da RNA di interferenza per malattie neurodegenerative**, inventata da **Michela Denti, Giuseppina Covello e Kavitha Siva** (Dipartimento di Biologia Cellulare, Computazionale e Integrata – CIBIO).

Il **progetto del Dicam** è stato selezionato per la categoria "**Manifattura Intelligente: materiali innovativi, robotica e ICT**", quello del **Cibio** per la categoria "**Nuovi farmaci e biotecnologie per la salute**

CERCA SU CORRIEREUNIV

Search here ...

FACEBOOK

TWITTER

058509

Ritaglio stampa ad uso esclusivo del destinatario, non riproducibile.

Entrambe le invenzioni sono state presentate al pubblico, composto da investitori, imprenditori e rappresentanti delle associazioni di categoria partner dell'evento. A **supportare le ricercatrici** nelle presentazioni erano **presenti anche Vanessa Ravagni**, responsabile della Divisione Supporto Ricerca Scientifica e Trasferimento e **Gianluca Carenzo**, Technology transfer manager area biotech e agrifood di HIT-Hub Innovazione Trentino, oltre al presidente del Consiglio di amministrazione dell'Università di Trento, **Daniele Finocchiaro**, presente all'inaugurazione della manifestazione.

Per i brevetti selezionati è senz'altro una vetrina di grande visibilità, anche perché ampie schede individuali di progetto sono disponibili sul sito della manifestazione (http://www.innovagora.it/index.php/brevetti).

L'evento, che mira a diventare un **appuntamento annuale** per far conoscere e valorizzare la migliore ricerca italiana, è promosso dal Ministero dell'Istruzione, dell'Università e della Ricerca, e organizzato dal Consiglio Nazionale delle Ricerche insieme al Museo Nazionale della Scienza e della Tecnologia Leonardo da Vinci e in collaborazione con Il Corriere della Sera.

I brevetti UniTrento selezionati:

Device per prove di trazione su nanomateriali

Maria Pantano e Nicola Pugno (Dicam) e Giorgio Speranza (FBK)

L'invenzione, nata anche nell'ambito delle collaborazioni esistenti con la Fondazione Bruno Kessler (FBK), si riferisce ad un dispositivo e a un metodo per determinare le proprietà meccaniche di nanomateriali, come microfibre, film ultrasottili, inclusi strati monoatomici (ad esempio il grafene) e simili mediante prove di trazione.

In letteratura esistono diversi dispositivi per la caratterizzazione meccanica dei materiali alla micro e nanoscala. Alcuni implementano prove di trazione, ma nessuno di essi dà la possibilità di lavorare con un provino inizialmente depositato su un substrato rigido, senza, al contempo, introdurre errori di misura.

Ecco come funziona: per determinarne le proprietà meccaniche, il campione di interesse viene ancorato ad una piastrina di silicio (substrato), secondo modalità che dipendono dal tipo di campione in esame. La piastrina viene a sua volta fissata da un lato ad un attuatore e dal lato opposto ad un sensore. Il substrato è realizzato in modo da potersi rompere, secondo una linea di frattura ad una posizione prefissata, in due parti, di cui la prima parte connessa all'attuatore e la seconda al sensore.<

In questo modo, prima del test, il campione risulta essere vincolato a due supporti che ammettono un moto relativo. Quando l'attuatore è attivato, questo tira la parte di substrato ad esso collegato, mettendo in trazione il provino che, a sua volta, provoca uno spostamento della seconda metà di substrato e del sensore ad esso vincolato. Monitorando la variazione di distanza fra le due metà del substrato si possono ricavare in ogni istante del test la deformazione indotta nel provino e la tensione ad essa associata, in modo da costruire la curva tensione-deformazione del provino stesso.

Il sistema, semplice ed economico, ha il vantaggio di permettere una caratterizzazione meccanica completa del provino, ricavando tutta la curva tensione-deformazione. Permette di rilevare dati con il provino inizialmente

058509

Ritaglio stampa ad uso esclusivo del destinatario, non riproducibile.

depositato su un substrato – riducendo difficoltà dovute a manipolazione ed ancoraggio di nanoprovini – senza però introdurre effetti di disturbo dovuti alla presenza stessa del substrato. Permette inoltre una caratterizzazione meccanica di micro e nano film e di micro e nano fibre, con l'ulteriore vantaggio di poter combinare test meccanici a caratterizzazioni fisiche di altro tipo. Il dispositivo opera in aria e può essere, quindi, integrato in altri strumenti di caratterizzazione.

Terapia mediata da RNA di interferenza per malattie neurodegenerative

Michela Denti, Giuseppina Covello e Kavitha Siva (Cibio)

La ricerca biomedica studia i fenomeni che scatenano le malattie neurodegenerative. Queste patologie, per le quali ad oggi non esistono cure, si caratterizzano per un'irreversibile e progressiva perdita di funzionalità neuronale. La chiave è dunque nella diagnosi precoce e nell'identificazione di cure da applicare nelle fasi precoci d'insorgenza.

L'invenzione del Cibio si riferisce a una terapia molecolare mediata da interferenza da RNA per malattie neurodegenerative (denominate Taupatie), causate da anomalie funzionali della proteina TAU. Questa proteina, codificata dal gene MAPT, è associata alla stabilità dei microtubuli.

Le molecole oggetto dell'invenzione costituiscono la prima opzione terapeutica per la Demenza frontotemporale con parkinsonismo legata al cromosoma 17 (FTDP-17). In molti casi di FTDP-17, la mutazione nel gene MAPT causa alterazione dello splicing dell'RNA messaggero che, a sua volta, induce accumulo neurofibrillare e morte neuronale. L'invenzione consiste nell'applicazione di molecole ad RNA ("RNA interference") che, degradando selettivamente l'isoforma dell'RNA messaggero di MAPT contente l'esone 10, portano alla correzione dello splicing alterato.

Un approccio mirato che si dimostra estremamente efficace e che è in grado di ridurre gli effetti collaterali. Le applicazioni possibili riguardano la terapia di varie patologie: la Demenza frontotemporale con parkinsonismo legata al cromosoma 17 (FTDP-17), i disordini neurodegenerativi dovuti ad alterazioni della proteina TAU (Taupatie), oltre ad altre malattie neurodegenerative in cui MAPT subisce splicing alterato (ad esempio la malattia di Huntington e la Distrofia miotonica).

la voce del trentino

LASCIA UN COMMENTO

Il tuo indirizzo email non sarà pubblicato. I campi obbligatori sono contrassegnati *

Commento

Nome *

Email *

058509

Ritaglio stampa ad uso esclusivo del destinatario, non riproducibile.

I diamanti raccontano come la Terra è diventata abitabile

Super-tempesta magnetica su una mini-stella a 250 anni luce di distanza...

Bistecche in provetta e borse in pelle vegetale tra le innovazioni...

0 0 0 0 0 0 COMMENTI STAMPA DIMENSIONE TESTO

Scienza Tecnica

L'università di Messina presenta due brevetti a InnovAgorà

08 Maggio 2019

La sede centrale dell'Università di Messina

Sono due i brevetti Unime in mostra ad InnovAgorà, la prima "piazza dei brevetti e dell'innovazione italiana", un luogo in cui conoscere e valorizzare tecnologie dal forte impatto innovativo, nate nel mondo della ricerca pubblica e oggi a disposizione dello sviluppo economico e sociale del Paese.

Un evento, che si conclude oggi a Milano, **promosso dal ministero dell'Istruzione dell'Università** e della Ricerca e organizzato dal Consiglio Nazionale delle Ricerche insieme al Museo Nazionale della Scienza e della Tecnologia Leonardo da Vinci, in cui imprese e investitori potranno confrontarsi attraverso workshop tematici, focus specialistici e incontri B2B.

I due brevetti di UniME in mostra all'evento: Apparato di isolamento (verticale) per la protezione sismica alla base

I più letti Oggi

Scontro scooter-camion a Messina, morta a 24 anni: è la nipote del vescovo ausiliare

Migranti, la Sea Watch vince in tribunale: tornerà a navigare nel Mediterraneo

La vita di Margherita spezzata a 24 anni, le drammatiche fasi dell'incidente di Messina

Inchiesta su appalti pubblici a Cosenza, 20 indagati: coinvolti Oliverio e Occhiuto - Nomi

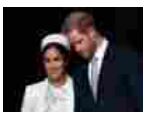
È nato il figlio di Harry e Megan, il royal baby è maschio

058509

Ritaglio stampa ad uso esclusivo del destinatario, non riproducibile.

di una struttura (a Milano in rappresentanza del gruppo di inventori UniME, Isabella Failla e Salvatore Ingegneri); Dispositivo di sicurezza per la conduzione di operazione di movimentazione di carichi (a Milano in rappresentanza del gruppo di inventori UniME, Maria Francesca Milazzo).

"Questo brevetto è un sistema di **isolamento sismico** alla base - ha detto Salvatore Ingegneri - che viene interposto fra il terreno e la struttura; permette di mitigare gli effetti dell'azione sismica sussultorea, quindi quella verticale. In commercio sono, al momento, disponibili solo dispositivi simili per l'azione orizzontale del sisma e quindi questo brevetto ha l'obiettivo di colmare il vuoto tecnologico oggi presente". Sono 30 i brevetti Unime a titolarità parziale o totale dell'Ateneo, con un notevole incremento negli ultimi due anni; 14, infatti, sono quelli depositati nel 2017 e 2018.

© Riproduzione riservata

Commenta per primo la notizia

* Campi obbligatori

NOME *

E-MAIL *

COMMENTO *

Ho letto l'informativa sulla la tutela della privacy e presto il consenso al trattamento dei miei dati personali inseriti.

Aggiornami via e-mail sui nuovi commenti

Invia

TAG: **brevetti**, **messina**, **milano**, **università**

PERSONE: **Salvatore Ingegneri**

Contribuisci alla notizia:

invia foto o video

scrivi alla redazione

GDSlive

I più condivisi Oggi

Il drammatico incidente di Messina, notte di veglia per ricordare Margherita: le foto

La vita di Margherita spezzata a 24 anni, le drammatiche fasi dell'incidente di Messina

"Ha intascato i soldi dei clienti per 132 mila euro", arrestato il direttore delle Poste di Decollatura

Migranti, la Sea Watch vince in tribunale: tornerà a navigare nel Mediterraneo

Muore a 3 anni al Policlinico di Messina, aperta un'inchiesta

Iscriviti alla Newsletter della Gazzetta del Sud.

la tua email

Ho letto l'informativa sulla la tutela della privacy e presto il consenso al trattamento dei miei dati personali inseriti.

Iscriviti

Necrologie

058509

Ritaglio stampa ad uso esclusivo del destinatario, non riproducibile.

tg Tremedia

MESSINA OGGI
Quotidiano online di Messina città metropolitana

tg Tremedia

ISTRUZIONE

L'Università di Messina presenta due brevetti a "InnovAgorà"

8 Maggio 2019 Redazione

Sono due i brevetti Unime in mostra ad InnovAgorà, la prima "piazza dei brevetti e dell'innovazione italiana", un luogo in cui conoscere e valorizzare tecnologie dal forte impatto innovativo, nate nel mondo della ricerca pubblica e oggi a disposizione dello sviluppo economico e sociale del Paese. Un evento, che si conclude oggi a Milano, promosso dal Ministero dell'Istruzione dell'Universita' e della Ricerca e organizzato dal Consiglio Nazionale delle Ricerche insieme al Museo Nazionale della Scienza e della Tecnologia Leonardo da Vinci, in cui imprese e investitori potranno confrontarsi attraverso workshop tematici, focus specialistici e incontri B2B. I due brevetti di UniME in mostra all'evento: Apparato di isolamento (verticale) per la protezione sismica alla base di una struttura (a Milano in rappresentanza del gruppo di inventori UniME, Isabella Failla e Salvatore Ingegneri); Dispositivo di sicurezza per la conduzione di operazione di movimentazione di carichi (a Milano in rappresentanza del gruppo di inventori UniME, Maria Francesca Milazzo). "Questo brevetto e' un sistema di isolamento sismico alla base – ha detto Salvatore Ingegneri – che viene interposto fra il terreno e la struttura; permette di mitigare gli effetti dell'azione sismica sussultorea, quindi quella verticale. In commercio sono, al momento, disponibili solo dispositivi simili per l'azione orizzontale del sisma e quindi questo brevetto ha l'obiettivo di colmare il vuoto tecnologico

058509

Ritaglio stampa ad uso esclusivo del destinatario, non riproducibile.

oggi presente". Sono 30 i brevetti Unime a titolarita' parziale o totale dell'Ateneo, con un notevole incremento negli ultimi due anni; 14, infatti, sono quelli depositati nel 2017 e 2018.(ANSA).

Commenti: 0 Ordina per Meno recenti

Aggiungi un commento...

Plug-in Commenti di Facebook

Condividi

Facebook Twitter Google+ Pinterest

← Genovese jr: "Mai pensato di aderire alla Lega. Fantasie di qualche frustrato escluso dalle Europee"

Autorità Portuale, Mario Paolo Mega il nuovo presidente →

Meteo Sicilia

Mercoledì 08 Giovedì 09 Venerdì 10 >>

058509

Ritaglio stampa ad uso esclusivo del destinatario, non riproducibile.

UNIME PORTA DUE BREVETTI MADE IN MESSINA ALLA FIERA INNOVAGORA' DI MILANO

Messina porta le sue idee alla prima "piazza dei brevetti e dell'innovazione italiana", un luogo in cui conoscere e valorizzare tecnologie dal forte impatto innovativo Sono due i brevetti Unime in mostra ad InnovAgorà, la prima "piazza dei brevetti e dell'innovazione italiana", un luogo in cui conoscere e valorizzare tecnologie dal forte impatto innovativo, nate nel mondo della ricerca pubblica e oggi a disposizione dello sviluppo economico e sociale del Paese. Un evento, che si conclude oggi a Milano, promosso dal Ministero dell'Istruzione dell'Università e della Ricerca e organizzato dal Consiglio Nazionale delle Ricerche insieme al Museo Nazionale della Scienza e della Tecnologia Leonardo da Vinci, in cui imprese e investitori potranno confrontarsi attraverso workshop tematici, focus specialistici e incontri B2B. Per 3 giorni sono esposte le 176 innovazioni prescelte, messe a punto da ricercatori e team di ricerca provenienti da 49 Università italiane e 12 Enti di ricerca di tutta Italia, suddivise in 7 aree tematiche che rispecchiano temi oggiprioritari per l'economia. L'Università di Messina ha portato a Milano due brevetti innovativi: Apparato di isolamento (verticale) per la protezione sismica alla base di una struttura (a Milano in rappresentanza del gruppo di inventori UniME, Isabella Failla e Salvatore Ingegneri) Dispositivo di sicurezza per la conduzione di operazione di movimentazione di carichi (a Milano in rappresentanza del gruppo di inventori UniME, Maria Francesca Milazzo). "Questo brevetto è un sistema di isolamento sismico alla base- ha detto Salvatore Ingegneri – che viene interposto fra il terreno e la struttura; permette di mitigare gli effetti dell'azione sismica sussultorea, quindi quella verticale. In commercio sono, al momento, disponibili solo dispositivi simili per l'azione orizzontale del sisma e quindi questo brevetto ha l'obiettivo di colmare il vuoto tecnologico oggi presente". Sono 30 i brevetti Unime a titolarità parziale o totale dell'Ateneo, con un notevole incremento negli ultimi due anni; 14, infatti, sono quelli depositati nel 2017 e 2018.

058509

Ritaglio stampa ad uso esclusivo del destinatario, non riproducibile.

SCIENZA E TECNOLOGIA

Dna, robotica, ambiente: i brevetti italiani a caccia di impresa

Martedì, 7 maggio 2019 - 18:50:58

Milano, 7 mag. (askanews) - Tracciabilità genetica degli alimenti, innovative membrane per la purificazione dell'acqua, sistemi per la robotica che migliorano il rapporto macchina uomo. Sono solo alcune delle oltre 170 innovazioni esposte al Museo della scienza e della tecnologia a Milano per InnovAgorà, evento promosso dal Miur e organizzato dal Cnr che mette al centro la ricerca pubblica, perché le idee e i brevetti diventino prodotti. A partire dai campi in cui l'Italia eccelle, come l'agroalimentare.Diego Breviario (Cnr-Ibba) e il suo team hanno creato un metodo alternativo per la certificazione degli alimenti e i prodotto dell'agro industria."Qualunque alimento noi consumiamo contiene del dna e noi abbiamo identificato delle regioni piccole che sono identificative delle identità di ciascuna specie o varietà, le amplifichiamo e otteniamo un profilo di dna che è la prova genetica del dna di quella determinata materia prima; questa prova genetica trasformata in un codice prodotto può essere letta su un qualunque dispositivo come ad esempio il telefono".Alessio Prini, Cnr-Stima, ha ideato un giunto rotativo a rigidezza regolabile, per applicazioni nel campo della robotica collaborativa, dell'interazione uomo-robot, quando le macchine devono interagire con l'uomo o con l'ambiente."Avendo all'interno un elemento elastico possono permettere di limitare le forze di interazione fra la macchina e la persona; ad esempio se io in questo caso provo a tirare un pugno a questa leva collegata al nostro attuatore sicuramente non mi faccio male in nessun modo. Se noi pensiamo che questo sia una attuatore rigido e io penso di dare un pugno, sicuramente potrei ferirmi o anche danneggiare la macchina".Alberto Figoli, direttore dell'Istituto Tecnologia delle membrane di Cosenza, presenta invece una innovativa membrana per il trattamento delle acque reflue e la produzione di acqua pura."Le membrane sono dei sistemi selettivi che consentono la separazione dell'acqua da sostanze tossiche e in questo modo il riutilizzo in determinati campi applicativi, dall'agroaliemtnare, irrigazione oppure il riutilizzo nell'acquacoltura, quindi un'acqua purificata con un determinato contenuto di sali che possa essere utilizzata in questo campo".

SCIENZA E TECNOLOGIA Vedi tutti

058509

Ritaglio stampa ad uso esclusivo del destinatario, non riproducibile.

DUE BREVETTI UNITRENTO SELEZIONATI PER PARTECIPARE A INNOVAGORA', LA "PIAZZA DELL'INNOVAZIONE ITALIA

(AGENPARL) - Trento, mar 07 maggio 2019
Due brevetti dell'Università di Trento sono stati selezionati per partecipare alla prima edizione della manifestazione nazionale InnovAgorà , la piazza dell'innovazione italiana, a Milano.
L'evento è dedicato alla promozione dei risultati della ricerca pubblica e si propone di presentare a imprese e investitori una selezione di tecnologie brevettate per favorirne il trasferimento e la valorizzazione verso il tessuto imprenditoriale del Paese.
In tre giornate, spazio a 170 brevetti, selezionati tra i risultati di ricerca più promettenti, provenienti da 48 atenei e tre enti di ricerca italiani.
E tra i vincitori anche due brevetti targati Università di Trento.
Si tratta di un prototipo sperimentale per un dispositivo per prove di trazione su nanomateriali, ideato da Maria Pantano e Nicola Pugno (Dipartimento di Ingegneria civile ambientale e meccanica - Dicam) e Giorgio Speranza (Fondazione Bruno Kessler - FBK) e di un approccio terapeutico in vitro per una terapia mediata da RNA di interferenza per malattie neurodegenerative, inventata da Michela Denti , Giuseppina Covello e Kavitha Siva (Dipartimento di Biologia Cellulare, Computazionale e Integrata CIBIO).
Il progetto del Dicam è stato selezionato per la categoria "Manifattura Intelligente: materiali innovativi, robotica e ICT", quello del Cibio per la categoria "Nuovi farmaci e biotecnologie per la salute".
Entrambe le invenzioni sono state presentate al pubblico, composto da investitori, imprenditori e rappresentanti delle associazioni di categoria partner dell'evento.
A supportare le ricercatrici nelle presentazioni erano presenti anche Vanessa Ravagni , responsabile della Divisione Supporto Ricerca Scientifica e Trasferimento e Gianluca Carenzo , Technology transfer manager area biotech e agrifood di HIT-Hub Innovazione Trentino, oltre al presidente del Consiglio di amministrazione dell'Università di Trento, Daniele Finocchiaro , presente all'inaugurazione della manifestazione.
Per i brevetti selezionati è senz'altro una vetrina di grande visibilità, anche perché ampie schede individuali di progetto sono disponibili sul sito della manifestazione.
L'evento, che mira a diventare un appuntamento annuale per far conoscere e valorizzare la migliore ricerca italiana, è promosso dal Ministero dell'Istruzione, dell'Università e della Ricerca, e organizzato dal Consiglio Nazionale delle Ricerche insieme al Museo Nazionale della Scienza e della Tecnologia Leonardo da Vinci e in collaborazione con Il Corriere della Sera.
Nel comunicato stampa i dettagli dei brevetti UniTrento selezionati.
Fonte/Source: https://webmagazine.unitn.it/news/ateneo/61337/due-brevetti-unitrento-selezionati-per-partecipare-a-innovagor-la-piazza-dell
The post Due brevetti UniTrento selezionati per partecipare a InnovAgorà, la "piazza dell'innovazione italiana" appeared first on Agenparl .

058509

Ritaglio stampa ad uso esclusivo del destinatario, non riproducibile.

VIDEO

Dna, robotica, ambiente: i brevetti italiani a caccia di impresa

I ricercatori Cnr esposti a InnovAgorà a Milano

Consiglio Regionale
TG Web Lombardia

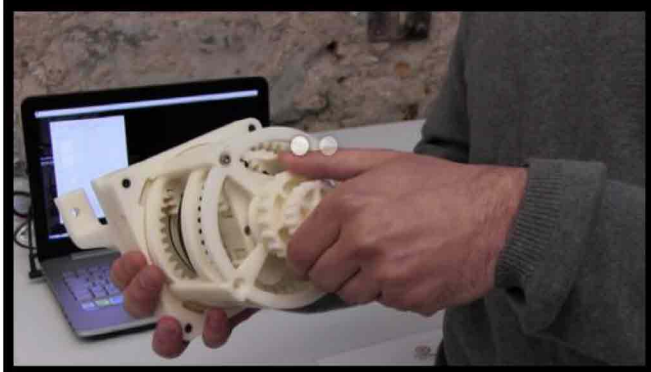

Milano, 7 mag. (askanews) – Tracciabilità genetica degli alimenti, innovative membrane per la purificazione dell'acqua, sistemi per la robotica che migliorano il rapporto macchina uomo. Sono solo alcune delle oltre 170 innovazioni esposte al Museo della scienza e della tecnologia a Milano per InnovAgorà, evento promosso dal Miur e organizzato dal Cnr che mette al centro la ricerca pubblica, perché le idee e i brevetti diventino prodotti. A partire dai campi in cui l'Italia eccelle, come l'agroalimentare.

Diego Breviario (Cnr-Ibba) e il suo team hanno creato un metodo alternativo per la certificazione degli alimenti e i prodotto dell'agro industria.

"Qualunque alimento noi consumiamo contiene del dna e noi abbiamo identificato delle regioni piccole che sono identificative delle identità di ciascuna specie o varietà, le amplifichiamo e otteniamo un profilo di dna che è la prova genetica del dna di quella determinata materia prima; questa prova genetica trasformata in un codice prodotto può essere letta su un qualunque dispositivo come ad esempio il telefono".

Alessio Prini, Cnr-Stima, ha ideato un giunto rotativo a rigidezza regolabile, per applicazioni nel campo della robotica collaborativa, dell'interazione uomo-robot, quando le macchine devono interagire con l'uomo o con l'ambiente.

"Avendo all'interno un elemento elastico possono permettere di limitare le forze di interazione fra la macchina e la persona; ad esempio se io in questo caso provo a tirare un pugno a questa leva collegata al nostro attuatore sicuramente non mi faccio male in nessun modo. Se noi pensiamo che questo sia una attuatore rigido e io penso di dare un pugno, sicuramente potrei ferirmi o anche danneggiare la macchina".

Alberto Figoli, direttore dell'Istituto Tecnologia delle membrane di Cosenza, presenta invece una innovativa membrana per il trattamento delle acque reflue e la produzione di acqua pura.

"Le membrane sono dei sistemi selettivi che consentono la separazione dell'acqua da sostanze tossiche e in questo modo il riutilizzo in determinati campi applicativi, dall'agroaliemtnare, irrigazione oppure il riutilizzo nell'acquacoltura, quindi un'acqua purificata con un determinato contenuto di sali che possa essere utilizzata in questo campo".

CONDIVIDI SU:

VIDEO

Previsioni meteo per giovedì, 9 maggio

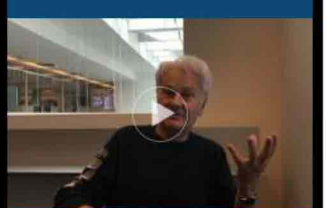

Ron celebra Dalla con il disco live Lucio!!

Chiara Ingrao presenta il romanzo "Migrante per sempre"

L'Ue prevede peggioramenti deficit e debito-Pil per l'Italia

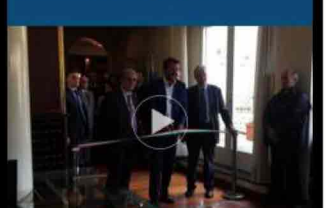

Salvini inaugura a Milano nuova sede Agenzia per beni confiscati

058509

Ritaglio stampa ad uso esclusivo del destinatario, non riproducibile.

L'INDAGINE

Juventus, Salvini e Sarri: ecco cos'è l'Italia vista dagli altri Paesi

Un'indagine di Eikon su 20 nazioni: le parole più associate alla nostra identità sono sport e politica: la ricerca latita. I personaggi più commentati? Provate a indovinare

di Roberta Scorranese

Prima gli italiani. Sì, ma quali? E, più in generale, che cos'è «l'italianità» per chi vive all'estero? La ricerca che Eikon Strategic Consulting porta avanti da dieci anni — e della quale qui anticipiamo in esclusiva una parte — potrebbe farvi fare un balzo sulla sedia: analizzando un milione tra articoli, post su internet, scritti sui social network in venti Paesi del mondo, da gennaio fino a qualche giorno fa, emerge che quando si parla d'Italia all'estero si parla soprattutto di «Juventus», di «mercato» (calcistico) di «stagione» (sempre di pallone si tratta) e di «club». Sono queste le parole che ricorrono più di frequente quando viene citato il nostro Paese. Termini come «innovazione», «economia» o «banche» sono agli ultimi posti, preceduti da «politica» e «migranti».

Mussolini supera Berlusconi

Ma il vero balzo sulla sedia avviene quando si scorre l'elenco dei personaggi più citati: se il primo posto di Matteo Salvini è abbastanza scontato in queste settimane, seguito da Papa Francesco e da Mario Balotelli, è dal quarto posto (Maurizio Sarri!) che cominciano le sorprese. In sesta posizione Benito Mussolini supera Silvio Berlusconi, che scavalca Giuseppe Conte. Bisogna arrivare al 16° posto per trovare

Le Newsletter del Corriere, ogni giorno un nuovo appuntamento con l'informazione

Riceverai direttamente via mail la selezione delle notizie più importanti scelte dalle nostre redazioni.

ISCRIVITI

CORRIERE DELLA SERA

FRANCIA

Tolosa, 17enne sequestra 4 persone: «Sono il braccio armato dei gilet gialli»

IN AGGIORNAMENTO

di Redazione Online

GLI ARRESTI

Fontana e le tangenti in Lombardia: «Io parte offesa. Vado avanti corretto»

058509

Ritaglio stampa ad uso esclusivo del destinatario, non riproducibile.

Leonardo da Vinci — ma tanto c'è chi pensa che sia francese — e all'ultimo, cioè al 140°, per rintracciare colui che per primo si dolse per lo sfacelo morale dell'Italia, Giacomo Leopardi. Una sorta di contrappasso? Questa indagine verrà illustrata stamattina nel Museo della Scienza e della Tecnologia di Milano dall'ad di Eikon e «padre» di MonItaly, lo psicologo sociale Enrico Pozzi, che commenta: «Quando si parla dell'Italia nei Paesi che abbiamo studiato, gli argomenti più forti sono il calcio e lo stile di vita. Ricerca, tecnologia e innovazione sono agli ultimi posti. E non è giusto, perché nella realtà questi sono settori molto forti». Certo, va detto che queste rilevazioni nascono da mezzi «caldi» come la tv, la stampa e i social, dunque c'è una portata emotiva che non va trascurata.

Il valore percepito di un Paese

Però è questo il punto: il valore di un Paese oggi è anche il suo valore percepito. «È anche in base a questo sentire che un turista sceglie di venire in Italia o di andare in Francia. Oppure di acquistare un'auto prodotta qui o in Germania», dice Pozzi. E così, se dalla Cina agli Stati Uniti fino alla Spagna l'identità italiana è soprattutto stile di vita, cultura, politica e sport (sono le voci più forti della ricerca) è inevitabile che i pregiudizi che già minano la nostra economia o la nostra attività scientifica si rafforzino. Maria Rosa Antognazza, ricercatrice dell'Istituto Italiano di Tecnologia di Genova, puntualizza: «In tutti i Paesi europei, stando alla mia esperienza, c'è grande stima per quelli che vengono a formarsi qui in Italia e in generale per i ricercatori italiani. È piuttosto il "sistema Paese" che viene percepito come debole, refrattario a finanziare la scienza e disposto a concedere poche infrastrutture per i laboratori».

La difficoltà nel «fare rete»

Antognazza (che sarà tra gli ospiti del talk di stamattina, promosso dal Corriere della Sera e da Eikon nell'ambito di «Innovagorà») dice una cosa importante: «La sensazione è che, come Paese, abbiamo quasi paura di andarci a sedere ai tavoli della scienza internazionale, come se su di noi pesasse un antico stigma. Una paura ovviamente smentita dai risultati della nostra ricerca». I singoli sono forti, l'insieme suscita diffidenza, come ammette uno scienziato che fa anche lo scrittore, Marco Malvaldi. «Il punto — dice il chimico — è che in Italia la ricerca tecnologica sta soppiantando quella pura. La scienza non è più scommessa, è sviluppo. È pragmatismo. Per carità, va benissimo, ma questo comporta meno lampi di genio, dunque un'identità sbiadita». Forse questa è la chiave per comprendere anche la frequenza con la quale, cercando le parole che si associano all'Italia, compaiono personaggi e temi non italiani: Macron per le beghe con il governo di casa nostra, Brexit per l'infinita discussione di stampo sovranista, fino a Germany, probabilmente a causa dell'incubo dello spread. Insomma, l'identità italiana è anche questo continuo rapporto fluido con l'altro, un ininterrotto sistema di pesi e contrappesi che si gioca sul confronto.

Quanto (e come) si parla di noi?

E come ne usciamo? Riferendoci alla visibilità internazionale e al peso specifico dell'identità, ci posizioniamo tra la Russia e la Spagna, ben lontani da Germania e Francia che hanno una magnitudo superiore nelle discussioni virtuali — si escludono qui i Paesi anglofoni, facilitati dalla diffusione della lingua. L'indagine MonItaly ha misurato anche i Paesi più «benevoli» nei nostri confronti e se in testa troviamo il Giappone, in coda c'è la Germania. La Francia, con la quale abbiamo ingaggiato un duello governativo abbastanza acceso nelle settimane recenti, è solo al penultimo posto. E la moda? E il design? Curioso che la parola «fashion» sia al penultimo posto tra i termini più utilizzati in rete quando si parla di noi e che la parola «design» non rientri nemmeno nell'elenco. Eppure, come ha dimostrato il successo del recente Salone del Mobile di Milano, questi sono i settori che realmente ci proiettano in una dimensione internazionale. Allora, la sensazione è che ci siano due Italie che viaggiano parallele: una che produce, che si fa strada nei mercati internazionali e che si guadagna una solida eppure silente reputazione e un'altra che

di Redazione Milano online

LE ORDINANZE TRA LOMBARDIA E PIEMONTE SONO 43

Tangenti in Lombardia, tra gli arrestati gli azzurri Tatarella e Altitonante

di L. Ferrarella e M. Giannattasio

IN LOMBARDIA

Blitz anti-tangenti: le «mazzette» pagate al tavolino del bar Video

A SALERNO

Striscione anti-Salvini: la polizia in casa di un'anziana per rimuoverlo Video

di Luca Marconi

Corriere della Sera
Mi piace Piace a 2,6 mln persone. Iscriviti per vedere cosa piace ai tuoi amici.

Ritaglio stampa ad uso esclusivo del destinatario, non riproducibile.

è più chiassosa, più «calda», più visibile che attraversa i confini e che spesso genera polemiche. Pozzi raccomanda: «È un'indagine che si basa soprattutto su fonti Internet, dunque i temi sono molto divisivi». Sì, però sono i più permeabili e così, alla lunga, il cosiddetto «marchio Italia» ne risente. Secondo Antognazza, che lavora in uno degli istituti scientifici più prestigiosi, «bisognerebbe scardinare i pregiudizi con una maggiore fiducia nelle nostre capacità. E cercare di evitare quell'impressione di strutture frammentate che tanto ci penalizza». E modernizzare il famoso «saper fare» che tanto ha reso famoso il nostro artigianato all'estero. Per Malvaldi, noi «scontiamo almeno un cinquantennio di cialtronerie varie nelle università» e una miopia «generalizzata che ci impedisce di vedere quelle intuizioni delle singole persone che ancora oggi danno lustro alla nostra comunità scientifica».

Così riparte Il Bello dell'Italia 2019 | L'incontro stamattina

E allora il Bello dell'Italia 2019 parte proprio da qui: nei prossimi mesi, in compagnia di Eikon e di MonItaly, proveremo a capire come si orienta questa percezione dell'identità italiana negli altri Paesi, passando dalle persone ai luoghi alle competenze e ai prodotti. Cominciamo oggi, 8 maggio, con l'incontro nelle Cavallerizze del Museo della Scienza e Tecnologia «Leonardo da Vinci», dalle 10, nel quale illustreremo la ricerca in compagnia di Enrico Pozzi, Ad di EIKON Strategic Consulting; Marco Morelli, Ad e Direttore Generale di Banca Monte dei Paschi di Siena; Maria Rosa Antognazza, Ricercatrice IIT Genova e Claudia Belviso, Ricercatrice Cnr- Imaa (Potenza).
L'incontro, nell'ambito di Innovagorà, è aperto a tutti.

rscorranese@corriere.it

7 maggio 2019 (modifica il 7 maggio 2019 | 19:07)

© RIPRODUZIONE RISERVATA

TI POTREBBERO INTERESSARE
Raccomandato da Outbrain

Con Unieuro Smartphone al 32% di Sconto. Offerte valide...
(WWW.UNIEURO.IT)

Pausa Pranzo cara come il fuoco ? Se hai una partita IVA puoi...
(IMIGLIORIBUONIPASTO.IT)

Dove vivono i membri della Royal Family? Ecco le loro...
(ALFEMMINILE)

IGP e DOP: imparare a leggere marchi e certificazioni
(ROVAGNATI)

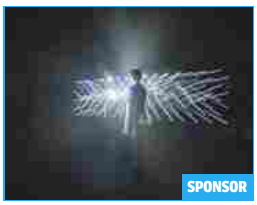

Luce ed emozioni. Una relazione tutta da scoprire
(LEXUS)

Mobilità elettrica : nuove infrastrutture di ricarica
(ENEL)

Palombelli: «È stato lo

Gf, Serena Rutelli e la

Iran, Usa inviano portaerei:

Ritaglio stampa ad uso esclusivo del destinatario, non riproducibile.

058509

Il tuo browser (Apple Safari 4) **non è aggiornato** e potrebbe **non visualizzare correttamente** le pagine di questo e altri siti. Aggiorna il tuo browser! Ti consigliamo di scaricare Google Chrome o Mozilla Firefox X

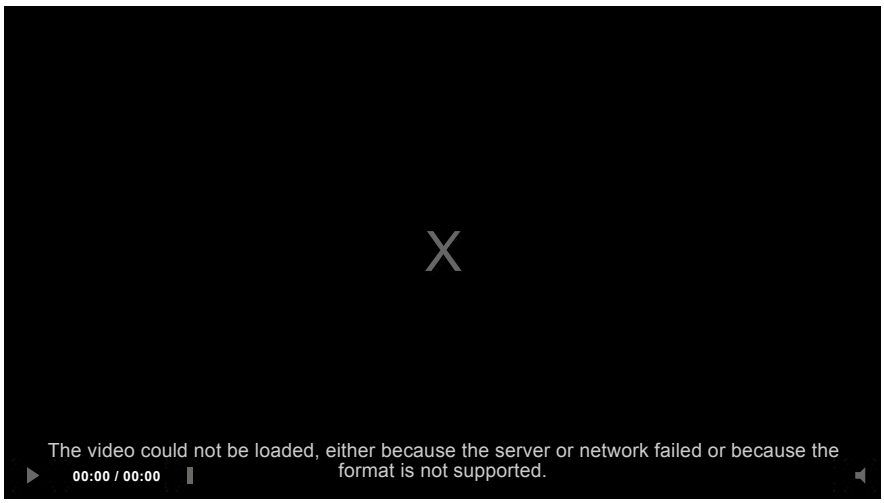

Dna, robotica, ambiente: i brevetti italiani a caccia di impresa

I ricercatori Cnr esposti a InnovAgorà a Milano

07.05.2019 - 19:00

Milano, 7 mag. (askanews) - Tracciabilità genetica degli alimenti, innovative membrane per la purificazione dell'acqua, sistemi per la robotica che migliorano il rapporto macchina uomo. Sono solo alcune delle oltre 170 innovazioni esposte al Museo della scienza e della tecnologia a Milano per InnovAgorà, evento promosso dal Miur e organizzato dal Cnr che mette al centro la ricerca pubblica, perché le idee e i brevetti diventino prodotti. A partire dai campi in cui l'Italia eccelle, come l'agroalimentare.

Diego Breviario (Cnr-Ibba) e il suo team hanno creato un metodo alternativo per la certificazione degli alimenti e i prodotto dell'agro industria.

"Qualunque alimento noi consumiamo contiene del dna e noi abbiamo

CORRIERE DELL'UMBRIA TV

Siri, Di Maio: "In Cdm nessuna conta, se c'è bisogno si vota"

Tangenti Lombardia, Conte: "Continueremo a tenere altissima soglia della lotta contro la corruzione"

Siri, Di Maio: "Ci spieghi vicenda mutuo"

Di Maio: "Ultimo appello alla Lega, faccia dimettere Siri"

Tangenti, Bonafede: "Inchieste dimostrano che corruzione è piaga grave, Governo si batterà"

PIÙ LETTI OGGI

Muore barista molto conosciuto

058509

Ritaglio stampa ad uso esclusivo del destinatario, non riproducibile.

identificato delle regioni piccole che sono identificative delle identità di ciascuna specie o varietà, le amplifichiamo e otteniamo un profilo di dna che è la prova genetica del dna di quella determinata materia prima; questa prova genetica trasformata in un codice prodotto può essere letta su un qualunque dispositivo come ad esempio il telefono".

Alessio Prini, Cnr-Stima, ha ideato un giunto rotativo a rigidezza regolabile, per applicazioni nel campo della robotica collaborativa, dell'interazione uomo-robot, quando le macchine devono interagire con l'uomo o con l'ambiente.

"Avendo all'interno un elemento elastico possono permettere di limitare le forze di interazione fra la macchina e la persona; ad esempio se io in questo caso provo a tirare un pugno a questa leva collegata al nostro attuatore sicuramente non mi faccio male in nessun modo. Se noi pensiamo che questo sia una attuatore rigido e io penso di dare un pugno, sicuramente potrei ferirmi o anche danneggiare la macchina".

Alberto Figoli, direttore dell'Istituto Tecnologia delle membrane di Cosenza, presenta invece una innovativa membrana per il trattamento delle acque reflue e la produzione di acqua pura.

"Le membrane sono dei sistemi selettivi che consentono la separazione dell'acqua da sostanze tossiche e in questo modo il riutilizzo in determinati campi applicativi, dall'agroaliemtnare, irrigazione oppure il riutilizzo nell'acquacoltura, quindi un'acqua purificata con un determinato contenuto di sali che possa essere utilizzata in questo campo".

Ascolta Soldi, la canzone con cui ha vinto Mahmood - Il video

Un ferito nell'auto che si ribalta

GUARDA ANCHE

Contenuti Sponsorizzati da Taboola

Un bicchiere prima del sonno fa perdere 13 kg in 2 settimane
Slimberry

SUV 2008. Anticipo 0, da 229€ al mese, tan 4,75% taeg 6,65%.
Peugeot

Sono rimasto sorpreso, quando ho visto i costi effettivi dei montascale
Montascale | Links Sponsorizzati

Compra un carro armato russo su Ebay senza sapere che...

Potentissimo Anti-Tumorale Naturale: Sgonfia tutto il Corpo e...

Ecco i lavori più pagati da casa da fare anche solo con il Computer

058509

Ritaglio stampa ad uso esclusivo del destinatario, non riproducibile.

Il tuo browser (Apple Safari 4) **non è aggiornato** e potrebbe **non visualizzare correttamente** le pagine di questo e altri siti. Aggiorna il tuo browser! Ti consigliamo di scaricare Google Chrome o Mozilla Firefox X

FIESTA HA TUTTO. ANCHE QUELLO CHE NON TI ASPETTI. Scopri di più Ford Go Further

TIM Telecom Italia Fibra Modem Fisso Timvision! Più informazioni ›

OFFERTE HP STORE store.hp.com Computer laptop, desktop, stampanti e altro ancora Più informazioni ›

TRG AD

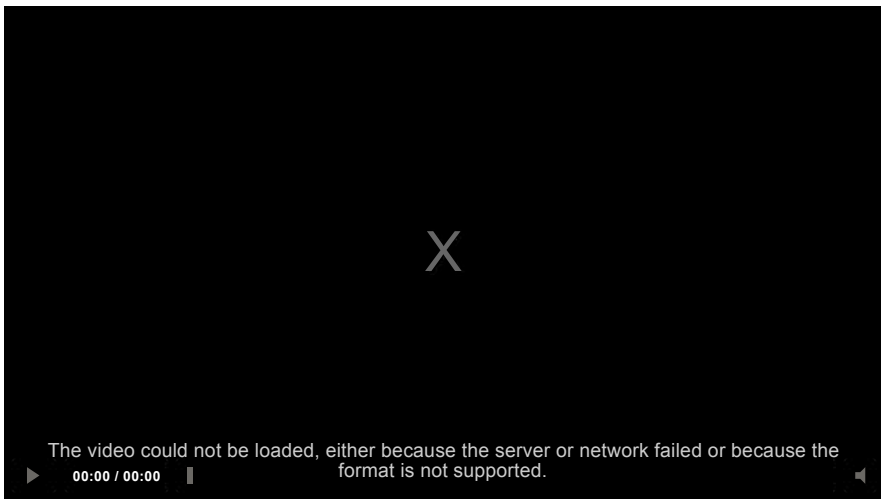

Dna, robotica, ambiente: i brevetti italiani a caccia di impresa

I ricercatori Cnr esposti a InnovAgorà a Milano

07.05.2019 - 19:00

Milano, 7 mag. (askanews) - Tracciabilità genetica degli alimenti, innovative membrane per la purificazione dell'acqua, sistemi per la robotica che migliorano il rapporto macchina uomo. Sono solo alcune delle oltre 170 innovazioni esposte al Museo della scienza e della tecnologia a Milano per InnovAgorà, evento promosso dal Miur e organizzato dal Cnr che mette al centro la ricerca pubblica, perché le idee e i brevetti diventino prodotti. A partire dai campi in cui l'Italia

CORRIERE DI AREZZO .it TV

Siri, Di Maio: "In Cdm nessuna conta, se c'è bisogno si vota"

Tangenti Lombardia, Conte: "Continueremo a tenere altissima soglia della lotta contro la corruzione"

Siri, Di Maio: "Ci spieghi vicenda mutuo"

058509

Ritaglio stampa ad uso esclusivo del destinatario, non riproducibile.

eccelle, come l'agroalimentare.

Diego Breviario (Cnr-Ibba) e il suo team hanno creato un metodo alternativo per la certificazione degli alimenti e i prodotto dell'agro industria.

"Qualunque alimento noi consumiamo contiene del dna e noi abbiamo identificato delle regioni piccole che sono identificative delle identità di ciascuna specie o varietà, le amplifichiamo e otteniamo un profilo di dna che è la prova genetica del dna di quella determinata materia prima; questa prova genetica trasformata in un codice prodotto può essere letta su un qualunque dispositivo come ad esempio il telefono".

Alessio Prini, Cnr-Stima, ha ideato un giunto rotativo a rigidezza regolabile, per applicazioni nel campo della robotica collaborativa, dell'interazione uomo-robot, quando le macchine devono interagire con l'uomo o con l'ambiente.

"Avendo all'interno un elemento elastico possono permettere di limitare le forze di interazione fra la macchina e la persona; ad esempio se io in questo caso provo a tirare un pugno a questa leva collegata al nostro attuatore sicuramente non mi faccio male in nessun modo. Se noi pensiamo che questo sia una attuatore rigido e io penso di dare un pugno, sicuramente potrei ferirmi o anche danneggiare la macchina".

Alberto Figoli, direttore dell'Istituto Tecnologia delle membrane di Cosenza, presenta invece una innovativa membrana per il trattamento delle acque reflue e la produzione di acqua pura.

"Le membrane sono dei sistemi selettivi che consentono la separazione dell'acqua da sostanze tossiche e in questo modo il riutilizzo in determinati campi applicativi, dall'agroaliemtnare, irrigazione oppure il riutilizzo nell'acquacoltura, quindi un'acqua purificata con un determinato contenuto di sali che possa essere utilizzata in questo campo".

GUARDA ANCHE

Contenuti Sponsorizzati da Taboola

Antifurto Casa. Promo Maggio -400€. Controllo da...
Antifurto Verisure

Vacanza Studio San Diego - Corsi e Alloggi Inclusi nel Prezzo
vacanza studio san diego

SUV 2008. Anticipo 0, da 229€ al mese, tan 4,75% taeg 6,65%.
Peugeot

Di Maio: "Ultimo appello alla Lega, faccia dimettere Siri"

Tangenti, Bonafede: "Inchieste dimostrano che corruzione è piaga grave, Governo si batterà"

PIÙ LETTI OGGI

Ascolta Soldi, la canzone con cui ha vinto Mahmood - Il video

Precipita dalla diga di Ridracoli: muore a 19 anni

Colpo alla primavera: in arrivo freddo e neve. Non accadeva dal 1957

058509

Ritaglio stampa ad uso esclusivo del destinatario, non riproducibile.

CORRIERE DI RIETI .it TV

Siri, Di Maio: "In Cdm nessuna conta, se c'è bisogno si vota"

Tangenti Lombardia, Conte: "Continueremo a tenere altissima soglia della lotta contro la corruzione"

Siri, Di Maio: "Ci spieghi vicenda mutuo"

Di Maio: "Ultimo appello alla Lega, faccia dimettere Siri"

Tangenti, Bonafede: "Inchieste dimostrano che corruzione è piaga grave, Governo si batterà"

PIÙ LETTI OGGI

Ascolta Soldi, la canzone con cui ha vinto Mahmood - Il video

058509

Ritaglio stampa ad uso esclusivo del destinatario, non riproducibile.

che è la prova genetica del dna di quella determinata materia prima; questa prova genetica trasformata in un codice prodotto può essere letta su un qualunque dispositivo come ad esempio il telefono".

Alessio Prini, Cnr-Stima, ha ideato un giunto rotativo a rigidezza regolabile, per applicazioni nel campo della robotica collaborativa, dell'interazione uomo-robot, quando le macchine devono interagire con l'uomo o con l'ambiente.

"Avendo all'interno un elemento elastico possono permettere di limitare le forze di interazione fra la macchina e la persona; ad esempio se io in questo caso provo a tirare un pugno a questa leva collegata al nostro attuatore sicuramente non mi faccio male in nessun modo. Se noi pensiamo che questo sia una attuatore rigido e io penso di dare un pugno, sicuramente potrei ferirmi o anche danneggiare la macchina".

Alberto Figoli, direttore dell'Istituto Tecnologia delle membrane di Cosenza, presenta invece una innovativa membrana per il trattamento delle acque reflue e la produzione di acqua pura.

"Le membrane sono dei sistemi selettivi che consentono la separazione dell'acqua da sostanze tossiche e in questo modo il riutilizzo in determinati campi applicativi, dall'agroaliemtnare, irrigazione oppure il riutilizzo nell'acquacoltura, quindi un'acqua purificata con un determinato contenuto di sali che possa essere utilizzata in questo campo".

Testo

Caratteri rimanenti: 400

INVIA

Gli scatti bollenti di Mauro Icardi e Wanda Nara. Tifosi furiosi, lei: "E' lavoro"

In tre rapinano villa armati di ascia e pistole: proprietari in ostaggio per tre ore

GRUPPO CORRIERE

COMUNICATO PREVENTIVO
PER LA DIFFUSIONE DEI MESSAGGI POLITICI ELETTORALI
PER L'ELEZIONE DIRETTA DEI SINDACI
E DEI CONSIGLI COMUNALI,
NONCHE' DEI CONSIGLI CIRCOSCRIZIONALI
FISSATE PER IL GIORNO 26 MAGGIO 2019,
CON EVENTUALE TURNO DI BALLOTTAGGIO

vai al documento

5xmille
C.F. 97368390585
Il numero che sostiene le nostre Attività.
Sostenere i progetti della Fondazione Silvana Paolini Angelucci onlus significa intervenire concretamente sul presente per trasformare il futuro.
www.fondazionesilvanapaolini.it

MEDIAGALLERY

Christian Holstad a Ca' Foscari con un'opera per protezione mari

Roberto Bolle porta "On Dance" a Napoli e Milano

058509

Ritaglio stampa ad uso esclusivo del destinatario, non riproducibile.

che è la prova genetica del dna di quella determinata materia prima;

CORRIERE DI SIENA.it TV

Siri, Di Maio: "In Cdm nessuna conta, se c'è bisogno si vota"

Tangenti Lombardia, Conte: "Continueremo a tenere altissima soglia della lotta contro la corruzione"

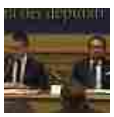

Siri, Di Maio: "Ci spieghi vicenda mutuo"

Di Maio: "Ultimo appello alla Lega, faccia dimettere Siri"

Tangenti, Bonafede: "Inchieste dimostrano che corruzione è piaga grave, Governo si batterà"

PIÙ LETTI OGGI

Ascolta Soldi, la canzone con cui ha vinto Mahmood - Il video

Gli scatti bollenti di Mauro Icardi e Wanda Nara. Tifosi furiosi, lei: "E' lavoro"

058509

Ritaglio stampa ad uso esclusivo del destinatario, non riproducibile.

questa prova genetica trasformata in un codice prodotto può essere letta su un qualunque dispositivo come ad esempio il telefono".

Alessio Prini, Cnr-Stima, ha ideato un giunto rotativo a rigidezza regolabile, per applicazioni nel campo della robotica collaborativa, dell'interazione uomo-robot, quando le macchine devono interagire con l'uomo o con l'ambiente.

"Avendo all'interno un elemento elastico possono permettere di limitare le forze di interazione fra la macchina e la persona; ad esempio se io in questo caso provo a tirare un pugno a questa leva collegata al nostro attuatore sicuramente non mi faccio male in nessun modo. Se noi pensiamo che questo sia una attuatore rigido e io penso di dare un pugno, sicuramente potrei ferirmi o anche danneggiare la macchina".

Alberto Figoli, direttore dell'Istituto Tecnologia delle membrane di Cosenza, presenta invece una innovativa membrana per il trattamento delle acque reflue e la produzione di acqua pura.

"Le membrane sono dei sistemi selettivi che consentono la separazione dell'acqua da sostanze tossiche e in questo modo il riutilizzo in determinati campi applicativi, dall'agroaliemtnare, irrigazione oppure il riutilizzo nell'acquacoltura, quindi un'acqua purificata con un determinato contenuto di sali che possa essere utilizzata in questo campo".

Il nuovo arcivescovo: "Vengo a Siena con umiltà" GUARDA IL VIDEO

Testo

Caratteri rimanenti: 400

INVIA

MEDIAGALLERY

Christian Holstad a Ca' Foscari con un'opera per protezione mari

Roberto Bolle porta "On Dance" a Napoli e Milano

058509

Ritaglio stampa ad uso esclusivo del destinatario, non riproducibile.

Il tuo browser (Apple Safari 4) **non è aggiornato** e potrebbe **non visualizzare correttamente** le pagine di questo e altri siti. Aggiorna il tuo browser! Ti consigliamo di scaricare Google Chrome o Mozilla Firefox X

Telecom Italia
Fibra Modem Fisso Timvision!
Più informazioni ›

OFFERTE HP STORE
store.hp.com
Computer laptop, desktop, stampanti e altro ancora
Più informazioni ›

TRG AD

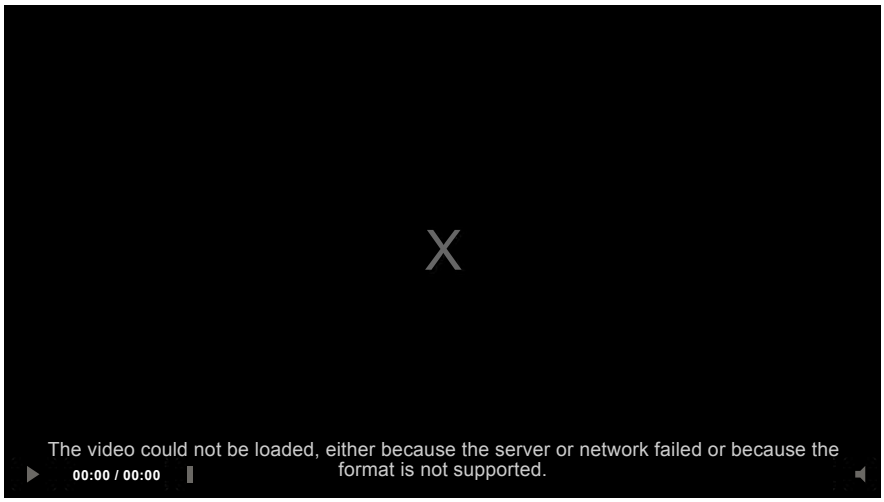

Telecom Italia
Fibra Modem Fisso Timvision!
Più informazioni ›

OFFERTE HP STORE
store.hp.com
Computer laptop, desktop, stampanti e altro ancora
Più informazioni ›

TRG AD

Dna, robotica, ambiente: i brevetti italiani a caccia di impresa

I ricercatori Cnr esposti a InnovAgorà a Milano

07.05.2019 - 19:00

Milano, 7 mag. (askanews) - Tracciabilità genetica degli alimenti, innovative membrane per la purificazione dell'acqua, sistemi per la robotica che migliorano il rapporto macchina uomo. Sono solo alcune delle oltre 170 innovazioni esposte al Museo della scienza e della tecnologia a Milano per InnovAgorà, evento promosso dal Miur e organizzato dal Cnr che mette al centro la ricerca pubblica, perché le idee e i brevetti diventino prodotti. A partire dai campi in cui l'Italia

CORRIERE DI VITERBO.it TV

Siri, Di Maio: "In Cdm nessuna conta, se c'è bisogno si vota"

Tangenti Lombardia, Conte: "Continueremo a tenere altissima soglia della lotta contro la corruzione"

Siri, Di Maio: "Ci spieghi vicenda mutuo"

Ritaglio stampa ad uso esclusivo del destinatario, non riproducibile.

058509

eccelle, come l'agroalimentare.

Diego Breviario (Cnr-Ibba) e il suo team hanno creato un metodo alternativo per la certificazione degli alimenti e i prodotto dell'agro industria.

"Qualunque alimento noi consumiamo contiene del dna e noi abbiamo identificato delle regioni piccole che sono identificative delle identità di ciascuna specie o varietà, le amplifichiamo e otteniamo un profilo di dna che è la prova genetica del dna di quella determinata materia prima; questa prova genetica trasformata in un codice prodotto può essere letta su un qualunque dispositivo come ad esempio il telefono".

Alessio Prini, Cnr-Stima, ha ideato un giunto rotativo a rigidezza regolabile, per applicazioni nel campo della robotica collaborativa, dell'interazione uomo-robot, quando le macchine devono interagire con l'uomo o con l'ambiente.

"Avendo all'interno un elemento elastico possono permettere di limitare le forze di interazione fra la macchina e la persona; ad esempio se io in questo caso provo a tirare un pugno a questa leva collegata al nostro attuatore sicuramente non mi faccio male in nessun modo. Se noi pensiamo che questo sia una attuatore rigido e io penso di dare un pugno, sicuramente potrei ferirmi o anche danneggiare la macchina".

Alberto Figoli, direttore dell'Istituto Tecnologia delle membrane di Cosenza, presenta invece una innovativa membrana per il trattamento delle acque reflue e la produzione di acqua pura.

"Le membrane sono dei sistemi selettivi che consentono la separazione dell'acqua da sostanze tossiche e in questo modo il riutilizzo in determinati campi applicativi, dall'agroaliemtnare, irrigazione oppure il riutilizzo nell'acquacoltura, quindi un'acqua purificata con un determinato contenuto di sali che possa essere utilizzata in questo campo".

GUARDA ANCHE

Contenuti Sponsorizzati da Taboola

Qui può trovare un montascale conveniente in Milano...
Offertarapida.it

SUV 2008. Anticipo 0, da 229€ al mese, tan 4,75% taeg 6,65%.
Peugeot

I prezzi dei montascale a Milan potrebbero sorprenderti
Montascale | Links Sponsorizzati

Di Maio: "Ultimo appello alla Lega, faccia dimettere Siri"

Tangenti, Bonafede: "Inchieste dimostrano che corruzione è piaga grave, Governo si batterà"

PIÙ LETTI OGGI

Ascolta Soldi, la canzone con cui ha vinto Mahmood - Il video

L'assassino aveva un debito di 600 euro

Gli scatti bollenti di Mauro Icardi e Wanda Nara. Tifosi furiosi, lei: "E' lavoro"

058509

Ritaglio stampa ad uso esclusivo del destinatario, non riproducibile.

Il Cittadino Oggi Corriere Nazionale

NAZIONALE, SCUOLA

Al via InnovAgorà, la "piazza" dei brevetti della ricerca

7 MAGGIO 2019 *by* CORNAZ

InnovAgorà al via a Milano: la manifestazione nazionale promossa dal Miur è dedicata a valorizzare le migliori tecnologie nate in ambito pubblico

058509

Ritaglio stampa ad uso esclusivo del destinatario, non riproducibile.

Si è aperto a Milano InnovAgorà – la "piazza" dei brevetti della ricerca pubblica italiana, l'evento nazionale che ha l'obiettivo di far conoscere e valorizzare brevetti e tecnologie nati nel mondo della ricerca pubblica, e metterli a disposizione dello sviluppo economico-sociale del Paese.

L'iniziativa è promossa dal **Ministero dell'Istruzione, dell'Università e della Ricerca** e organizzata dal **Consiglio Nazionale delle Ricerche,** insieme al **Museo Nazionale della Scienza e della Tecnologia "Leonardo da Vinci"** e realizzata in collaborazione con **Il Corriere della Sera**.

Qui, infatti, per **tre giorni** sono esposte, nelle Cavallerizze, le **176 innovazioni** prescelte, messe a punto da ricercatori e *team* di ricerca provenienti da **49 Università** italiane e **12 Enti di ricerca** di tutta Italia, suddivise in **7 aree tematiche** che rispecchiano temi oggi prioritari per l'economia:

1. **Bioeconomia e Agroalimentare;**
2. **Manifattura intelligente: Materiali innovativi, Robotica e ICT;**
3. **Energia sostenibile, Ambiente e Tecnologie verdi;**
4. **Società intelligenti, sicure e inclusive; Mobilità sostenibile;**
5. **Dispositivi per la diagnosi e la cura;**
6. **Nuovi farmaci e Biotecnologie per la salute;**
7. **Tecnologie innovative per l'edilizia, le infrastrutture e il patrimonio culturale.**

Particolarmente denso il programma di appuntamenti di **lunedì 6 maggio**, giornata inaugurale: alle 11 i principali rappresentanti del mondo scientifico, delle istituzioni e delle associazioni di categoria si sono riuniti in un ampio confronto sui temi della ricerca e dell'innovazione nel nostro Paese, al quale ha partecipato anche il **Ministro Marco Bussetti**, con un intervento su 'La valorizzazione della ricerca pubblica come opportunità di crescita per il Paese'.
"InnovAgorà è una straordinaria iniziativa che abbiamo fortemente voluto per fare uscire i brevetti dai laboratori delle nostre università e dei nostri centri di ricerca e farli conoscere ai cittadini e alle imprese", ha affermato il Ministro. "In questi giorni i nostri ricercatori potranno mostrare i prodotti del loro studio e del loro ingegno, le aziende potranno toccare con mano le nuove tecnologie e i prototipi progettati dai nostri giovani. Milano si trasformerà in una piazza di scambio: faremo incontrare domanda e offerta di sviluppo. L'Italia si contraddistingue per un'alta densità scientifica che deve tradursi in una commisurata risposta in termini di brevetti. Attraverso questa manifestazione dimostreremo come la ricerca può e deve essere concretamente motore di crescita sociale, culturale ed economica del nostro Paese".

All'evento era presente anche il **Presidente del CNR Massimo Inguscio** con una relazione sul tema 'L'offerta: la ricerca pubblica in Italia: i settori di eccellenza, gli scenari di sviluppo' che ha affermato: "La ricerca del nostro Paese è di ottimo livello: lo testimoniano i risultati ottenuti dai nostri ricercatori, che sono sempre ai primi posti in *ranking* e graduatorie internazionali. Quello che ancora manca, è la consapevolezza dell'importanza della ricerca da parte del mondo produttivo, ed è proprio per avvicinare questi due mondi che abbiamo aderito con entusiasmo all'invito del Miur di organizzare una manifestazione volta a fare in modo che i tanti brevetti generati dalla ricerca diventino 'opere industriali'. In questo senso, Milano con la sua ricchezza di industrie e Pmi, è la sede ideale per avviare questo processo".

058509

Ritaglio stampa ad uso esclusivo del destinatario, non riproducibile.

L'*opening* è stata introdotta e moderata dal **Direttore Generale del Museo Fiorenzo Galli** che ha dichiarato: "L'attuale congiuntura politico-economica mondiale consente all'iniziativa che parte oggi – e che non si limiterà a questa tre giorni – di assumere un significato superiore rispetto a quanto avrebbe avuto in circostanze diverse. I fattori con cui ci confrontiamo segnano la necessità di organizzare una più stretta collaborazione tra le forze intellettuali, economiche e finanziarie italiane e fra tutte le energie disponibili, per fronteggiare con positività scenari difficili. Siamo da sempre un'istituzione, unica in Italia nel suo genere, che ha come missione di dare a tutti comprensione della valenza di ricerca, scienza e tecnologia e dell'importanza della relazione fra i diversi soggetti attivi della società. L'anno delle celebrazioni leonardiane alimenta ulteriormente questo sentire. Se già fossero stati maturi ai tempi di Leonardo da Vinci il metodo scientifico e una cultura brevettuale, ciò avrebbe sortito risultati assimilabili al nostro mondo, assai più complesso".

"Il Corriere della Sera è da sempre al fianco della ricerca e attento a divulgarne le scoperte. Innovazioni che riguardano la quotidianità di tutti noi e, come dimostra questa iniziativa, devono essere conosciute da cittadini e imprese. Un impegno costante per Corriere, che nelle nostre pagine diventa un racconto attento, dal linguaggio chiaro e comprensibile anche ai non addetti ai lavori, perché solo la conoscenza di ciò che accade può aiutarci ad affrontare gli enormi cambiamenti di una società che, oggi più che mai, evolve in modo sempre più rapido", ha spiegato **Luciano Fontana, direttore del Corriere della Sera,** durante il suo intervento.

Nel pomeriggio, il programma entra nel vivo con la sessione speciale dedicata al tema dell'**Intelligenza Artificiale**, in cui si discutono scenari di sviluppo e prospettive industriali anche a fronte della recente costituzione, su impulso del Miur, di un Tavolo tecnico per definire l'agenda italiana nel settore.

Alla sessione, presieduta da Marco Conti (Membro del Consiglio Scientifico del CNR) partecipano il Capo Dipartimento per la formazione Superiore e per la Ricerca del Miur Giuseppe Valditara e i ricercatori Eugenio Guglielmelli (Università Campus Biomedico di Roma), Fosca Giannotti (CNR-ISTI), Barbara Caputo (IIT) e Giuseppe De Giacomo (Sapienza Università di Roma).

Chiude la giornata la sessione speciale "**Valorizzazione della ricerca e trasferimento tecnologico: il punto di vista delle imprese"**, dedicata al tema del trasferimento tecnologico, organizzata e coordinata dalle Associazioni di categoria partner dell'iniziativa: Confagricoltura, Confartigianato Imprese, Confcommercio – Imprese per l'Italia, Confederazione nazionale dell'artigianato e della piccola media impresa, Confindustria, Unioncamere, Camera di Commercio di Milano Monza-Brianza Lodi, Unione artigiani italiani e delle Pmi.

In parallelo e lungo tutta la tre giorni, sono in programma sia al mattino che al pomeriggio le **sessioni di presentazione dei brevetti** partecipanti: la formula prescelta è quella di *pitch* sintetici e rapidi, così da facilitare scambio di idee, contatti, e successivi **incontri B2B** tra ricercatori e potenziali investitori e imprenditori.

In aggiunta a ***talk*** e ***workshop*** **tematici**, sono in programma nei prossimi giorni un **focus** sulla 'Cultura della brevettazione' (martedì 7 maggio) in cui si parlerà anche della candidatura di Milano a ospitare il

058509

Ritaglio stampa ad uso esclusivo del destinatario, non riproducibile.

Tribunale Unificato dei Brevetti con Marina Tavassi, Presidente della Corte d'Appello di Milano, e, a seguire, il *workshop* "**Il sostegno finanziario alla valorizzazione economica della ricerca**", in cui verranno formulate proposte e soluzioni per agevolare il processo virtuoso che permette di trasformare i risultati della ricerca in "valore", inteso come attrazione di capitali, creazione di nuove imprese, nuova occupazione qualificata e ricadute industriali.

Inoltre, all'interno del Museo, per tutta la durata della manifestazione sarà allestita **un'area espositiva con una selezione di prototipi**.
Oggi alla sua prima edizione, **InnovAgorà** rappresenta il punto di partenza di un **nuovo programma del Miur che punta a favorire l'introduzione nella società di applicazioni e tecnologie dal forte impatto innovativo**: l'obiettivo è renderlo un appuntamento annuale che si ponga quale strumento di conoscenza e valorizzazione della migliore ricerca italiana.

Che cosa
InnovAgorà, manifestazione promossa dal Ministero dell'Istruzione, Università e Ricerca (MIUR) e organizzata dal Consiglio Nazionale delle Ricerche (CNR) insieme al Museo Nazionale della Scienza e della Tecnologia Leonardo da Vinci di Milano, in collaborazione con Il Corriere della Sera.

Con la partecipazione di
Conferenza dei Rettori delle Università Italiane (CRUI), Consulta dei Presidenti degli Enti di Ricerca (CONPER), Confagricoltura, Confartigianato Imprese, Confcommercio Imprese per l'Italia, Confederazione Nazionale dell'Artigianato e della piccola media impresa (CNA), Confindustria, Unioncamere, Camera di Commercio di Milano Monza-Brianza Lodi, Unione Artigiani Italiani e delle Pmi (UAI).

Dove
Museo Nazionale Scienza e Tecnologia
Milano, ingresso da Via Olona 6.

Informazioni
www.innovagora.it

TAGS: BREVETTI, INNOVAGORÀ, MINISTERO ISTRUZIONE, MIUR, RICERCA SCIENTIFICA

CORNAZ

0 Commenti Corriere Nazionale 1 Accedi
Consiglia Tweet Condividi Ordina dal più recente
Inizia la discussione...
ENTRA CON O REGISTRATI SU DISQUS ?

058509

Ritaglio stampa ad uso esclusivo del destinatario, non riproducibile.

BULFERETTI GROUP PONTEDILEGNO | HOTEL RISTORANTI REAL ESTATE

Gazzetta delle Valli
News dalle Valli Lombarde e Trentine

BULFERETTI GROUP PONTEDILEGNO | HOTEL RISTORANTI REAL ESTATE

JUST BE YOURSELF
EXTREME WAVES CANYONING - TARZANING - DOWNHILL & MTB

Due brevetti UniTrento nella vetrina della migliore ricerca italiana

martedì, 7 maggio 2019

QUANDO: 16 maggio 2019@23:00–17 maggio 2019@00:00 Europe/Rome Fuso orario

Calendario

Due brevetti dell'Università di Trento sono stati selezionati per partecipare alla prima edizione della manifestazione nazionale InnovAgorà, la 'piazza dell'innovazione italiana', in corso da ieri a Milano. L'evento è dedicato alla promozione dei risultati della ricerca pubblica e si propone di presentare a imprese e investitori una selezione di tecnologie brevettate per favorirne il trasferimento e la valorizzazione verso il tessuto imprenditoriale del Paese.
In tre giornate, spazio a 170 brevetti, selezionati tra i risultati di ricerca più promettenti, provenienti da 48 atenei e tre enti di ricerca italiani. E tra i vincitori anche due brevetti targati Università di Trento. Si tratta di un prototipo sperimentale per un dispositivo per prove di trazione su nanomateriali, ideato da Maria Pantano e Nicola Pugno (Dipartimento di Ingegneria civile ambientale e meccanica – Dicam) e Giorgio Speranza (Fondazione Bruno Kessler – FBK) e di un approccio terapeutico in vitro per una terapia mediata da RNA di interferenza per malattie neurodegenerative, inventata da Michela Denti, Giuseppina Covello e Kavitha Siva (Dipartimento di Biologia Cellulare, Computazionale e Integrata – CIBIO). Il progetto del Dicam è stato selezionato per la categoria "Manifattura Intelligente: materiali innovativi, robotica e ICT", quello del Cibio per la categoria "Nuovi farmaci e biotecnologie per la salute".
Entrambe le invenzioni sono state presentate al pubblico, composto da investitori, imprenditori e rappresentanti delle associazioni di categoria partner dell'evento. A supportare le ricercatrici nelle presentazioni erano presenti anche Vanessa Ravagni, responsabile della Divisione Supporto Ricerca Scientifica e Trasferimento e Gianluca Carenzo, Technology transfer manager area biotech e agrifood di HIT-Hub Innovazione Trentino, oltre al presidente del Consiglio di amministrazione dell'Università di Trento, Daniele Finocchiaro, presente all'inaugurazione della manifestazione. Per i brevetti selezionati è senz'altro una vetrina di grande visibilità, anche perché ampie schede individuali di progetto sono disponibili sul sito della manifestazione (http://www.innovagora.it/index.php/brevetti). L'evento, che mira a diventare un appuntamento annuale per far conoscere e valorizzare la migliore ricerca italiana, è promosso dal Ministero dell'Istruzione, dell'Università e della Ricerca, e organizzato dal Consiglio Nazionale delle Ricerche insieme al Museo Nazionale della Scienza e della Tecnologia Leonardo da Vinci e in collaborazione con Il Corriere della Sera.

I brevetti UniTrento selezionati

Device per prove di trazione su nanomateriali

Maria Pantano e Nicola Pugno (Dicam) e Giorgio Speranza (FBK)
L'invenzione, nata anche nell'ambito delle collaborazioni esistenti con la Fondazione Bruno Kessler (FBK), si riferisce ad un dispositivo e a un metodo per determinare le proprietà meccaniche di nanomateriali, come microfibre, film ultrasottili, inclusi strati monoatomici (ad esempio il grafene) e simili mediante prove di trazione. In letteratura esistono diversi dispositivi per la caratterizzazione meccanica dei materiali alla micro e nanoscala. Alcuni implementano prove di trazione, ma nessuno di essi dà la possibilità di lavorare con un provino inizialmente depositato su un substrato rigido, senza, al contempo, introdurre errori di misura.
Ecco come funziona: per determinarne le proprietà meccaniche, il campione di interesse viene ancorato ad una piastrina di silicio (substrato), secondo modalità che dipendono dal tipo di campione in esame. La piastrina viene a sua volta fissata da un lato ad un attuatore e dal lato opposto ad un sensore. Il substrato è realizzato in modo da potersi rompere, secondo una linea di frattura ad una posizione prefissata, in due

Cerca nel sito... CERCA

CLINICA DENTALE IN CROAZIA
TRADIZIONE DAL 1950
QUALITÀ SVIZZERA
RISPARMIO DAL 50 AL 70%
KALMAR Implant Dentistry
www.kalmardentisti.com
Partenze da Bolzano

Ferrovia retica
Bernina Express
Bernina Express
Prenota ora

I VIDEO DELLE VALLI
Giro d'Italia, Ponte di Legno pronta per la tappa del 28 maggio. Bertolini: "Grande evento"
Inaugurata 'Darfo Boario in fiore' alle Terme: due giorni di appuntamenti
ARCHIVIO VIDEO

il CORVATSCH ti aspetta

IL METEO DELLE VALLI

AGENDA DELLE VALLI
MAG 7
07:00 Riva del Garda: senso unico alte...

058509

Ritaglio stampa ad uso esclusivo del destinatario, non riproducibile.

parti, di cui la prima parte connessa all'attuatore e la seconda al sensore. In questo modo, prima del test, il campione risulta essere vincolato a due supporti che ammettono un moto relativo. Quando l'attuatore è attivato, questo tira la parte di substrato ad esso collegato, mettendo in trazione il provino che, a sua volta, provoca uno spostamento della seconda metà di substrato e del sensore ad esso vincolato. Monitorando la variazione di distanza fra le due metà del substrato si possono ricavare in ogni istante del test la deformazione indotta nel provino e la tensione ad essa associata, in modo da costruire la curva tensione-deformazione del provino stesso.
Il sistema, semplice ed economico, ha il vantaggio di permettere una caratterizzazione meccanica completa del provino, ricavando tutta la curva tensione-deformazione. Permette di rilevare dati con il provino inizialmente depositato su un substrato – riducendo difficoltà dovute a manipolazione ed ancoraggio di nanoprovini – senza però introdurre effetti di disturbo dovuti alla presenza stessa del substrato. Permette inoltre una caratterizzazione meccanica di micro e nano film e di micro e nano fibre, con l'ulteriore vantaggio di poter combinare test meccanici a caratterizzazioni fisiche di altro tipo. Il dispositivo opera in aria e può essere, quindi, integrato in altri strumenti di caratterizzazione.

Terapia mediata da RNA di interferenza per malattie neurodegenerative
Michela Denti, Giuseppina Covello e Kavitha Siva (Cibio)
La ricerca biomedica studia i fenomeni che scatenano le malattie neurodegenerative. Queste patologie, per le quali ad oggi non esistono cure, si caratterizzano per un'irreversibile e progressiva perdita di funzionalità neuronale. La chiave è dunque nella diagnosi precoce e nell'identificazione di cure da applicare nelle fasi precoci d'insorgenza.
L'invenzione del Cibio si riferisce a una terapia molecolare mediata da interferenza da RNA per malattie neurodegenerative (denominate Taupatie), causate da anomalie funzionali della proteina TAU. Questa proteina, codificata dal gene MAPT, è associata alla stabilità dei microtubuli.
Le molecole oggetto dell'invenzione costituiscono la prima opzione terapeutica per la Demenza frontotemporale con parkinsonismo legata al cromosoma 17 (FTDP-17). In molti casi di FTDP-17, la mutazione nel gene MAPT causa alterazione dello splicing dell'RNA messaggero che, a sua volta, induce accumulo neurofibrillare e morte neuronale. L'invenzione consiste nell'applicazione di molecole ad RNA ("RNA interference") che, degradando selettivamente l'isoforma dell'RNA messaggero di MAPT contente l'esone 10, portano alla correzione dello splicing alterato. Un approccio mirato che si dimostra estremamente efficace e che è in grado di ridurre gli effetti collaterali. Le applicazioni possibili riguardano la terapia di varie patologie: la Demenza frontotemporale con parkinsonismo legata al cromosoma 17 (FTDP-17), i disordini neurodegenerativi dovuti ad alterazioni della proteina TAU (Taupatie), oltre ad altre malattie neurodegenerative in cui MAPT subisce splicing alterato (ad esempio la malattia di Huntington e la Distrofia miotonica).

0

mar 2019
13:00 Inaugurazione mostra sicurezza s...
14:55 UniMont partecipa a Seed&Chips
15:20 Trento: programma eventi Sport n...
Visualizza Calendario.

Maroni

LINKS UTILI
- Adamello guide alpine
- Altri media
- Apricaonline
- Apt Val di Sole
- Comune Dimaro
- Comune Edolo
- Comune Pejo
- Comune Ponte di Legno
- Info Fim Cisl Valle Camonica
- Infopoint Capo di Ponte
- open 2
- Parco dell'Adamello
- performance web
- Pontedilegno
- Pro Loco Capo Di Ponte
- Pro Loco Carisolo
- Pro Loco Temù
- Pro Loco Vezza D'Oglio
- Scuola Italiana Sleddog Tonale
- Terme di Pejo
- Ufficio Informazioni Turistica Campiglio e Val Rendena
- Ufficio Turistico Vermiglio

Gazzetta delle Valli
17.404 "Mi piace"
Mi piace
Di' che ti piace prima di tutti i tuoi amici

QUESTO SITO UTILIZZA COOKIE TECNICI E DI PROFILAZIONE ANCHE DI "TERZE PARTI" PER INVIARTI PUBBLICITÀ E SERVIZI IN LINEA CON LE TUE PREFERENZE. CHIUDENDO QUESTO BANNER, SCORRENDO QUESTA PAGINA O CLICCANDO QUALUNQUE SUO ELEMENTO ACCONSENTI ALL'USO DEI COOKIES. SE VUOI SAPERNE DI PIÙ O NEGARE IL CONSENSO CLICCA QUI.
X

058509

Ritaglio stampa ad uso esclusivo del destinatario, non riproducibile.

La super-batteria di Green Energy Storage arriva a [...]

L'investimento Da 250 € in...
BusinessPeak

Quando una donna viene percepita come un oggetto cosa [...]

"Islamofobia: possiamo convivere con l'Islam?" [...]

Contenuto sponsorizzato

RICERCA E UNIVERSITÀ

L'Università di Trento nella vetrina della ricerca, due brevetti tra i più innovativi in Italia

Due brevetti dell'Università di Trento sono stati selezionati per partecipare alla prima edizione della manifestazione nazionale InnovAgorà, la "piazza dell'innovazione italiana", in corso da ieri, lunedì 6 maggio, a Milano. In tre giornate, spazio a 170 brevetti, selezionati tra i risultati di ricerca più promettenti, provenienti da 48 atenei e tre enti di ricerca italiani

Pubblicato il - 07 maggio 2019 - 11:20 Condividi

TRENTO. Due brevetti dell'**Università di Trento** sono stati selezionati per partecipare alla prima edizione della manifestazione nazionale **InnovAgorà**, la "piazza dell'innovazione italiana", in corso da ieri, lunedì 6 maggio, a **Milano**.

Contenuto sponsorizzato

TELEGIORNALE ARCHIVIO

Ultima edizione
Edizione ore 19.30 del 06 maggio 2019

TG il Dolomiti

Il DolomitiTg, le notizie della giornata in sessanta secondi. Cronaca, politica, ambiente, università, economia e cultura: tutte le news in un minuto

Vai all'archivio →

058509

Ritaglio stampa ad uso esclusivo del destinatario, non riproducibile.

L'evento è dedicato alla promozione dei risultati della ricerca pubblica e si propone di presentare a imprese e investitori **una selezione di tecnologie brevettate** per favorirne il trasferimento e la valorizzazione verso il tessuto imprenditoriale del Paese.

In tre giornate, **spazio a 170 brevetti**, selezionati tra i risultati di ricerca più promettenti**, provenienti da 48 atenei e tre enti di ricerca italiani**. E tra i vincitori anche due brevetti targati Università di Trento.

Si tratta di un prototipo sperimentale per **un dispositivo per prove di trazione su nanomateriali**, ideato da **Maria Pantano** e **Nicola Pugno** (Dipartimento di Ingegneria civile ambientale e meccanica - Dicam) e **Giorgio Speranza** (Fondazione Bruno Kessler) e di un **approccio terapeutico in vitro per una terapia mediata da Rna di interferenza per malattie neurodegenerative**, inventata da **Michela Denti**, **Giuseppina Covello** e **Kavitha Siva** (Dipartimento di biologia cellulare, computazionale e integrata – Cibio). Il progetto del Dicam è stato selezionato per la categoria "Manifattura intelligente: materiali innovativi, robotica e Ict", quello del Cibio per la categoria "Nuovi farmaci e biotecnologie per la salute".

Entrambe le invenzioni sono state presentate al pubblico, composto da investitori, imprenditori e rappresentanti delle associazioni di categoria partner dell'evento. A supportare le ricercatrici nelle presentazioni erano presenti anche **Vanessa Ravagni**, responsabile della Divisione supporto ricerca scientifica e trasferimento e **Gianluca Carenzo**, Technology transfer manager area biotech e agrifood di Hit-Hub Innovazione Trentino, oltre al presidente del Consiglio di amministrazione dell'Università di Trento, **Daniele Finocchiaro**, presente all'inaugurazione della manifestazione.

Per i brevetti selezionati è senz'altro una vetrina di grande visibilità, anche perché ampie schede individuali di progetto sono disponibili sul sito della manifestazione (Qui info). L'evento, che mira a diventare un appuntamento annuale per far conoscere e valorizzare la migliore ricerca italiana, è promosso dal Ministero dell'istruzione, dell'università e della ricerca, e organizzato dal Consiglio nazionale delle ricerche insieme al Museo nazionale della scienza e della tecnologia Leonardo da Vinci e in collaborazione con **Il Corriere della Sera**.

SOSTIENICI CON UNA DONAZIONE, IL DOLOMITI LO FACCIAMO INSIEME.

Contenuto sponsorizzato

DALLA HOME

Sgominata un'organizzazione criminale. La Polizia di Trento arresta 8 richiedenti asilo: assoldavano tossicodipendenti per spacciare

07 maggio - 11:20

L'organizzazione, formata da italiana e in prevalenza da richiedenti asilo, riusciva a fidelizzare i tossicodipendenti provenienti dalle valli con un prezzo leggermente ribassato. Lo stupefacente immesso sul mercato, prevalentemente eroina e marijuana, era spacciato nelle principali piazze di Trento, a partire da piazza Dante, piazza Santa Maria e nel centro storico arrivando fino al "Muse"

Ferrari e Marini: "Presidenza del Mart, un pasticcio". Sgarbi all'attacco: "Depensanti. Io, al contrario loro, non sono pagato. Panizza supersegretario"

07 maggio - 06:01

Il critico d'arte: "Sulla questione si è già espressa l'Autorità nazionale anticorruzione. La mia, una dimensione culturale e morale ignota ai due inutilmente e dannosamente pagati"

058509

Ritaglio stampa ad uso esclusivo del destinatario, non riproducibile.

I brevetti UniTrento selezionati

Device per prove di trazione su nanomateriali

Maria Pantano e Nicola Pugno (Dicam) e Giorgio Speranza (Fbk)

L'invenzione, nata anche nell'ambito delle collaborazioni esistenti con la F**ondazione Bruno Kessler**, si riferisce ad un dispositivo e a un metodo per determinare le proprietà meccaniche di nanomateriali, come microfibre, film ultrasottili, inclusi strati monoatomici (ad esempio il grafene) e simili mediante prove di trazione.

In letteratura esistono diversi dispositivi per la caratterizzazione meccanica dei materiali alla micro e nanoscala. Alcuni implementano prove di trazione, ma **nessuno dà la possibilità di lavorare con un provino inizialmente depositato su un substrato rigido**, senza, al contempo, **introdurre errori di misura**.

Ecco come funziona: per determinarne le proprietà meccaniche, il campione di interesse viene ancorato ad una piastrina di silicio (substrato), secondo modalità che dipendono dal tipo di campione in esame. La piastrina viene a sua volta fissata da un lato ad un attuatore e dal lato opposto ad un sensore. Il substrato è realizzato in modo da potersi rompere, secondo una linea di frattura ad una posizione prefissata, in due parti, di cui la prima parte connessa all'attuatore e la seconda al sensore. In questo modo, prima del test, il campione risulta essere vincolato a due supporti che ammettono un moto relativo. Quando l'attuatore è attivato, questo tira la parte di substrato ad esso collegato, mettendo in trazione il provino che, a sua volta, provoca uno spostamento della seconda metà di substrato e del sensore ad esso vincolato. Monitorando la variazione di distanza fra le due metà del substrato si possono ricavare in ogni istante del test la deformazione indotta nel provino e la tensione ad essa associata, in modo da costruire la curva tensione-deformazione del provino stesso.

Il sistema, **semplice e economico**, ha il vantaggio di permettere una

E' morto Francesco Gadotti, un anno e mezzo fa era rimasto vittima di un terribile incidente

07 maggio - 09:03

Padre di due bambine ha lottato per molti mesi. Il 22 novembre del 2017 era stato coinvolto in un grave incidente. Si stava recando al lavoro quando è stato investito da un furgone

Contenuto sponsorizzato

MEDIA CONSIGLIATI ARCHIVIO

CRONACA

IL VIDEO. Sembra l'Oceano e invece è il Garda: onde altissime e barche che si piegano per la tempesta

05 maggio - 12:18

SOCIETÀ 04 mag

IL VIDEO ESCLUSIVO di Nereo Pederzolli con Cesare Maestri

AMBIENTE 17 apr

IL VIDEO. Cinque orsi sulla strada: per i base jumper la sorpresa è incredibile

Contenuto sponsorizzato

058509

Ritaglio stampa ad uso esclusivo del destinatario, non riproducibile.

caratterizzazione meccanica completa del provino, ricavando tutta la curva tensione-deformazione. Permette di rilevare dati con il provino inizialmente depositato su un substrato – riducendo difficoltà dovute a manipolazione ed ancoraggio di nanoprovini – senza però introdurre effetti di disturbo dovuti alla presenza stessa del substrato. Permette inoltre una caratterizzazione meccanica di micro e nano film e di micro e nano fibre, con l'ulteriore vantaggio di poter combinare test meccanici a caratterizzazioni fisiche di altro tipo. Il dispositivo opera in aria e può essere, quindi, integrato in altri strumenti di caratterizzazione.

Terapia mediata da RNA di interferenza per malattie neurodegenerative
Michela Denti, Giuseppina Covello e Kavitha Siva (Cibio)

La ricerca biomedica studia i fenomeni che scatenano le malattie neurodegenerative. Queste patologie, per le quali ad oggi non esistono cure, si caratterizzano per un'irreversibile e progressiva perdita di funzionalità neuronale. La chiave è dunque nella diagnosi precoce e nell'identificazione di cure da applicare nelle fasi precoci d'insorgenza.

L'invenzione del Cibio si riferisce a una terapia molecolare mediata da interferenza da Rna per malattie neurodegenerative (denominate Taupatie), **causate da anomalie funzionali della proteina Tau**. Questa proteina, codificata dal gene Mapt, è associata alla stabilità dei microtubuli.

Le molecole oggetto dell'invenzione costituiscono la prima opzione terapeutica per la **Demenza frontotemporale con parkinsonismo** legata al **cromosoma 17** (Ftdp-17). In molti casi di Ftdp-17, la mutazione nel gene Mampt causa alterazione dello splicing dell'Rna messaggero che, a sua volta, induce accumulo neurofibrillare e morte neuronale.

L'invenzione consiste nell'**applicazione di molecole ad Rna** ("Rna interference") che, degradando selettivamente l'isoforma dell'Rna messaggero di Mapt contente l'esone 10, portano alla correzione dello splicing alterato.

Un **approccio mirato** che si dimostra estremamente efficace e che è in grado di ridurre gli effetti collaterali. Le applicazioni possibili riguardano la terapia di varie patologie: la Demenza frontotemporale con parkinsonismo legata al cromosoma 17 (Ftdp-17), i disordini neurodegenerativi dovuti ad alterazioni della proteina Tau (Taupatie), oltre ad altre malattie neurodegenerative in cui Mapt subisce splicing alterato (ad esempio la malattia di Huntington e la Distrofia miotonica).

Potrebbe interessarti anche

Powered by Outbrain

058509

Ritaglio stampa ad uso esclusivo del destinatario, non riproducibile.

Il tuo browser (Apple Safari 4) non è aggiornato e potrebbe non visualizzare correttamente le pagine di questo e altri siti. Aggiorna il tuo browser! Ti consigliamo di scaricare Google Chrome o Mozilla Firefox

X

L'ENERGIA DI DOMANI, RACCONTATA DA CHI LA CONOSCE DAVVERO.

eni

00:00 / 00:00

IL GRAN PREMIO DELL'INNOVAZIONE SI GIOCA NELLA VITA DI TUTTI.

Scopri di più

What's your power?

enel x

Dna, robotica, ambiente: i brevetti italiani a caccia di impresa

I ricercatori Cnr esposti a InnovAgorà a Milano

7 Maggio 2019 alle 19:00

Loading the player...

058509

Ritaglio stampa ad uso esclusivo del destinatario, non riproducibile.

Volkswagen up! Anticipo 0
up! con anticipo 0 da €159/mese TAN 3,99% TAEG 5,55%. Anche metano. Richiedi un preventivo
Volkswagen PREVENTIVO

Milano, 7 mag. (askanews) - Tracciabilità genetica degli alimenti, innovative membrane per la purificazione dell'acqua, sistemi per la robotica che migliorano il rapporto macchina uomo. Sono solo alcune delle oltre 170 innovazioni esposte al Museo della scienza e della tecnologia a Milano per InnovAgorà, evento promosso dal Miur e organizzato dal Cnr che mette al centro la ricerca pubblica, perché le idee e i brevetti diventino prodotti. A partire dai campi in cui l'Italia eccelle, come l'agroalimentare.

Diego Breviario (Cnr-Ibba) e il suo team hanno creato un metodo alternativo per la certificazione degli alimenti e i prodotto dell'agro industria.

"Qualunque alimento noi consumiamo contiene del dna e noi abbiamo identificato delle regioni piccole che sono identificative delle identità di ciascuna specie o varietà, le amplifichiamo e otteniamo un profilo di dna che è la prova genetica del dna di quella determinata materia prima; questa prova genetica trasformata in un codice prodotto può essere letta su un qualunque dispositivo come ad esempio il telefono".

Alessio Prini, Cnr-Stima, ha ideato un giunto rotativo a rigidezza regolabile, per applicazioni nel campo della robotica collaborativa, dell'interazione uomo-robot, quando le macchine devono interagire con l'uomo o con l'ambiente.

"Avendo all'interno un elemento elastico possono permettere di limitare le forze di interazione fra la macchina e la persona; ad esempio se io in questo caso provo a tirare un pugno a questa leva collegata al nostro attuatore sicuramente non mi faccio male in nessun modo. Se noi

PIÙ VISTI

È uscito il trailer del nuovo episodio di Star Wars: "Gli ultimi Jedi"

È nato il figlio del principe Harry e Meghan Markle

Che cos'è e come funziona il taser

In Francia la Nutella scontata fa scoppiare le risse nei supermarket

Preventivo Golf 7 Sport
Golf 7 Sport 1.6 TDI da €189/mese Anticipo € 5.000 TAN 3,99% TAEG 4,91%. Con cerchi da 17"
Volkswagen PREVENTIVO

058509

Ritaglio stampa ad uso esclusivo del destinatario, non riproducibile.

pensiamo che questo sia una attuatore rigido e io penso di dare un pugno, sicuramente potrei ferirmi o anche danneggiare la macchina".

Alberto Figoli, direttore dell'Istituto Tecnologia delle membrane di Cosenza, presenta invece una innovativa membrana per il trattamento delle acque reflue e la produzione di acqua pura.

"Le membrane sono dei sistemi selettivi che consentono la separazione dell'acqua da sostanze tossiche e in questo modo il riutilizzo in determinati campi applicativi, dall'agroaliemtnare, irrigazione oppure il riutilizzo nell'acquacoltura, quindi un'acqua purificata con un determinato contenuto di sali che possa essere utilizzata in questo campo".

A cura di Askanews

Ann.

Cena Aziendale a Milano?
Scegli Boeucc per il Tuo Evento Aziendale: 320 Anni di Storia, Cucina Tipica d'Elite
Antico Ristorante Boeucc VISITA SITO

CONTENUTI SPONSORIZZATI

Ad

Passa a Fibra Vodafone a 27,90€ al mese, prezzo fisso. Solo online
Esclusiva Vodafone

Ad

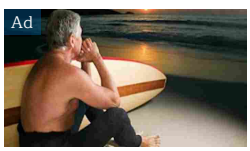

Il bello della vita incomincia adesso. Se hai 350.000 € e vuoi saperne di più, clicca qui!
Fisher Investments Italia

Ad

Sicurezza Casa e controllo da Smartphone. Promo -400€. Calcola preventivo
Antifurto Verisure

Ad

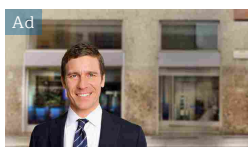

La tua RC Auto online con un Agente sempre al tuo fianco. Calcola il prezzo
Allianz

058509

Ritaglio stampa ad uso esclusivo del destinatario, non riproducibile.

Dna, robotica, ambiente: i brevetti italiani a caccia di impresa

I ricercatori Cnr esposti a InnovAgorà a Milano

7 Maggio 2019

Milano, 7 mag. (askanews) - Tracciabilità genetica degli alimenti, innovative membrane per la purificazione dell'acqua, sistemi per la robotica che migliorano il rapporto macchina uomo. Sono solo alcune delle oltre 170 innovazioni esposte al Museo della scienza e della tecnologia a Milano per InnovAgorà, evento promosso dal Miur e organizzato dal Cnr che mette al centro la ricerca pubblica, perché le idee e i brevetti diventino prodotti. A partire dai campi in cui l'Italia eccelle, come l'agroalimentare.

Diego Breviario (Cnr-Ibba) e il suo team hanno creato un metodo alternativo per la certificazione degli alimenti e i prodotto dell'agro industria.

"Qualunque alimento noi consumiamo contiene del dna e noi abbiamo identificato delle regioni piccole che sono identificative delle identità di ciascuna specie o varietà, le

ILTEMPO RUBRICHE

SPORT

Paralimpica: grande attesa per la Coppa delle Nazioni di Somma Lombardo

GOSSIP

Pamela Prati, è ufficiale: non si sposa più con Caltagirone

SALUTE

Walter Ricciardi coordinatore scientifico di Family Health

HITECH

058509

Ritaglio stampa ad uso esclusivo del destinatario, non riproducibile.

amplifichiamo e otteniamo un profilo di dna che è la prova genetica del dna di quella determinata materia prima; questa prova genetica trasformata in un codice prodotto può essere letta su un qualunque dispositivo come ad esempio il telefono".

Alessio Prini, Cnr-Stima, ha ideato un giunto rotativo a rigidezza regolabile, per applicazioni nel campo della robotica collaborativa, dell'interazione uomo-robot, quando le macchine devono interagire con l'uomo o con l'ambiente.

"Avendo all'interno un elemento elastico possono permettere di limitare le forze di interazione fra la macchina e la persona; ad esempio se io in questo caso provo a tirare un pugno a questa leva collegata al nostro attuatore sicuramente non mi faccio male in nessun modo. Se noi pensiamo che questo sia una attuatore rigido e io penso di dare un pugno, sicuramente potrei ferirmi o anche danneggiare la macchina".

Alberto Figoli, direttore dell'Istituto Tecnologia delle membrane di Cosenza, presenta invece una innovativa membrana per il trattamento delle acque reflue e la produzione di acqua pura.

"Le membrane sono dei sistemi selettivi che consentono la separazione dell'acqua da sostanze tossiche e in questo modo il riutilizzo in determinati campi applicativi, dall'agroaliemtnare, irrigazione oppure il riutilizzo nell'acquacoltura, quindi un'acqua purificata con un determinato contenuto di sali che possa essere utilizzata in questo campo".

Commenti

Titolo

Testo

INVIA

Caratteri rimanenti: 1500

Sweetguest fa il pieno di investimenti: round da 8 milioni di euro

MOTORI

Panda e Wind e l'auto diventa un wi-fi

GUSTO

Apreda torna a stupire con un nuovo Idylio

TV NEWS

Intelligenza artificiale e robotica, la lezione di Emmanuele Emanuele

MODA

Con "Coral" Ferrone spegne trenta candeline

Serena Rutelli, cosa le scrive la madre biologica. La reazione stupisce tutti

058509

Ritaglio stampa ad uso esclusivo del destinatario, non riproducibile.

Colpo di scena, Ambra e Kikò avvinghiati. E Tina Cipollari...

Festa selvaggia nella Casa, Lemme esce dal Grande Fratello

Preso in giro per la malformazione, ecco le prove. Chi rischia al GF16

Sorpresa Auditel, il Grande Fratello ride ma Montalbano...

La trans Guendalina rovina la festa hot a Icardi e Wanda Nara

Justine Mattera mette in mostra il lato B E il web va fuori di testa

Un'altra casa assegnata ai rom Casal Bruciato sul piede di guerra

A Palazzo del Gallo il battesimo di Cobra

Farsi un c* così? Il rebus col**

058509

Ritaglio stampa ad uso esclusivo del destinatario, non riproducibile.

fondoschiena della Pellegrini scaten... far

Ecco il killer di Napoli in azione: così ha ferito la piccola Noemi

Ciao Darwin, tagliata la scena della caduta. E Bonolis...

"Le date un po' di..." Frasi choc contro Mila e scattano le denunce

Serena Rutelli riceve la lettera della madre biologica. La leggerà in diretta?

Guendalina e il lato oscuro del successo: "Ecco come campo" VIDEO

058509

Ritaglio stampa ad uso esclusivo del destinatario, non riproducibile.

Opinioni >

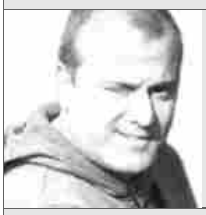

“Lazio, resta solo la Coppa Italia”

di Luigi Salomone

“Viva Lollo, calciatore e laureato”

di Katia Perrini

“Forza Italia pare la Libia”

di Luigi Bisignani

“Torre Maura: cosa ci portiamo a casa”

di Gianluca Dodero

Canale TV
Disclaimer
Privacy Policy
Contatti
Pubblicità
Credits
RSS

ILTEMPO.tv

Sede legale: Piazza Colonna, 366 - 00187 Roma CF e P. Iva e Iscriz. Registro Imprese Roma: 13486391009 REA Roma n° 1450962 Cap. Sociale € 1.000.000 i.v.

© Copyright IlTempo. Srl- ISSN (sito web): 1721-4084

Powered by Miles 33

058509

Ritaglio stampa ad uso esclusivo del destinatario, non riproducibile.

Su questo sito utilizziamo cookie tecnici e, previo tuo consenso, cookie di profilazione, nostri e di terze parti, per proporti pubblicità in linea con le tue preferenze. Se vuoi saperne di più o prestare il consenso solo ad alcuni utilizzi clicca qui. Cliccando in un punto qualsiasi dello schermo, effettuando un'azione di scroll o chiudendo questo banner, invece, presti il consenso all'uso di tutti i cookie OK

Il microchip di Pisa sostituisce la Tac: diagnosi veloce per traumi cranici

A sinistra Matteo Agostini, a destra Stefano Luin

I ricercatori della Normale brevettano due invenzioni. Un biosensore consentirà di individuare subito i tumori

Giuseppe Boi
07 MAGGIO 2019

PISA. Effettuare una diagnosi precoce dei tumori. E stabilire se si è vittima o meno di un trauma cerebrale con un semplice prelievo di sangue. Sembra un sogno, ma è una realtà molto più vicina di quanto appaia. È la nuova frontiera della diagnostica medica aperta da due brevetti registrati dalla Normale di Pisa. Grazie alle ricerche della Scuola superiore di Pisa sarà possibile effettuare analisi rapide, non invasive e con costi contenuti. Una svolta nella prevenzione raggiungibile grazie a due strumenti elettronici: un biosensore utilizzabile per la diagnosi tumorale e un micro-chip elettrico per rilevare traumi cerebrali. Due tecnologie sviluppate dai ricercatori del Nest (il laboratorio di nanotenologia dell'istituto d'eccellenza) che tra massimo tre anni potrebbero fare il loro esordio negli ospedali.

ORA IN HOMEPAGE

Il microchip di Pisa sostituisce la Tac: diagnosi veloce per traumi cranici
Giuseppe Boi

Slittano i lavori sulla Fi-Pi-Li: prima i percorsi alternativi, poi i maxi cantieri

Noi Vigile si tuffa e salva il delfino spiaggiato: «Gli parlavo, così l'ho portato al largo»
Ivana Agostini

LA COMUNITÀ DEI LETTORI

Noi I lettori del Tirreno all'autodromo del Mugello: visita speciale nel tempio dei motori

058509

Ritaglio stampa ad uso esclusivo del destinatario, non riproducibile.

Traumi cerebrali. Entrambi sono già stati brevettati, ma servono ancora ore di studio e di ricerca per arrivare all'applicazione pratica. Il più vicino a tagliare il traguardo è il Braiker, un biosensore in grado di individuare la presenza di traumi cerebrali analizzando il sangue. Entro uno, massimo due anni, potrebbe completare i test di sviluppo ed essere proposto a investitori interessati alla produzione e commercializzazione. Lo strumento si basa sulla tecnologia della "nano acustica". Il Braiker altro sfrutta onde acustiche, paragonabili a quelle create da micro-terremoti, che permettono di rilevare una particolare molecola, la proteina acida fibrillare della glia, la cui presenza anomala caratterizza il sangue circolante in soggetti afflitti da traumi cerebrali. Il micro-chip individua patologie severe e lievi.

Tac addio. Soprattutto – spiega Matteo Agostini, assegnista di ricerca della Normale che ha sviluppato il biosensore con Marco Cecchini (ricercatore dell'Istituto Nano del Cnr) – permette di evitare che persone senza traumi o lesioni minime siano sottoposte a una Tac». Con un vantaggio doppio per il paziente – prosegue Agostini –: non deve «subire un esame invasivo e attenderà pochi minuti per una prima diagnosi. Al momento per completare l'analisi sono necessari da 30 a 60 minuti, ma siamo certi di abbassare ulteriormente e di molto questa tempistica».

Diagnosi precoce dei tumori. Una riduzione dei tempi di diagnosi che potrebbe essere decisiva per salvare tante vite di malati di cancro. È quanto promette di fare l'altro brevetto del laboratorio Nest della Normale. Vale a dire una tecnologia biomedica che, sempre con un prelievo di sangue, permette una diagnosi precoce dei tumori. Anche in questo caso lo strumento utilizzato dai ricercatori è un biosensore. Il chip consente di individuare le "vescicole", organismi che vengono espulse dalle cellule e che si accumulano nel sangue. Il numero di questi "rifiuti" indica o meno la presenza di una patologia. «In un malato sono tante, ma le vescicole ci dicono anche altre cose – spiega Stefano Luin, ricercatore di Fisica della materia e referente del progetto –: portano infatti con sé informazioni sulle cellule da cui provengono e il nostro biosensore ci permette di conoscere in anticipo se siano dovute o meno alla presenza di un tumore e dove si stia sviluppando».

Mancano i fondi. Al momento sono stati effettuati i primi test per il tumore alla prostata, ma perché il "rilevatore del cancro" sia utilizzabile nella diagnostica occorreranno almeno altri tre anni di lavoro e studio. Il brevetto è stato depositato già nel 2014, ma questo strumento capace di cambiare la prospettiva della prevenzione rischia di non andare avanti a causa della carenza di fondi per la ricerca in Italia. Un destino che potrebbe coinvolgere anche il Braiker nonostante entrambi non richiedano investimenti milionari: per completare i due studi della Normale servono poco meno di 400 mila euro.

I ricercatori del Nest della Normale vanno però avanti. E i loro progetti sono tra i protagonisti di InnovAgorà, la prima fiera dell'innovazione italiana promossa dal ministero dell'Istruzione, dell'università e della ricerca che mette così in mostra le più promettenti tecnologie prodotte da università ed enti di ricerca italiani. L'evento è in corso fino a domani a Milano ed è ospitato nel Museo nazionale della scienza e della tecnologia "Leonardo da Vinci". E un luogo intitolato al Genio non poteva che

Eventi

Incontriamoci a... Giglio Porto (18 luglio)

Incontriamoci a... Giglio Porto

Aste Giudiziarie

Appartamenti Cecina Via Arno angolo Via IV Novembre - 80300

Appartamenti Monteverdi Marittimo Loc. Gualda - Via dei Corbezzoli, 25 - 65100

Tribunale di Livorno
Tribunale di Lucca

Necrologie

Gilberto Arrighetti
Livorno, 05 maggio 2019

Alberto Mazzoni
Milano, 06 maggio 2019

Pierluigi Maneschi
Genova, 07 maggio 2019

Maneschi Pier Luigi
Livorno, 7 maggio 2019

058509

Ritaglio stampa ad uso esclusivo del destinatario, non riproducibile.

vedere protagonista un istituto toscano.

I commenti sono possibili grazie a cookie di terze parti. Per commentare e visualizzare i commenti degli altri lettori, clicca qui e abilita i cookie prestando il consenso.

Ermore Cesetti

Livorno, 6 maggio 2019

Cerca fra le necrologie

PUBBLICA UN NECROLOGIO

Annunci

CASE MOTORI LAVORO ASTE

Appartamenti Villasanta Galileo Galilei

Appartamenti sulbiate Ai Quadri

Trova tutte le aste giudiziarie

I diritti delle immagini e dei testi sono riservati. È espressamente vietata la loro riproduzione con qualsiasi mezzo e l'adattamento totale o parziale.

058509

Ritaglio stampa ad uso esclusivo del destinatario, non riproducibile.

DNA, ROBOTICA, AMBIENTE: I BREVETTI ITALIANI A CACCIA DI IMPRESA

Milano, 7 mag. (askanews) - Tracciabilità genetica degli alimenti, innovative membrane per la purificazione dell'acqua, sistemi per la robotica che migliorano il rapporto macchina uomo. Sono solo alcune delle oltre 170 innovazioni esposte al Museo della scienza e della tecnologia a Milano per InnovAgorà, evento promosso dal Miur e organizzato dal Cnr che mette al centro la ricerca pubblica, perché le idee e i brevetti diventino prodotti. A partire dai campi in cui l'Italia eccelle, come l'agroalimentare. Diego Breviario (Cnr-Ibba) e il suo team hanno creato un metodo alternativo per la certificazione degli alimenti e i prodotto dell'agro industria. "Qualunque alimento noi consumiamo contiene del dna e noi abbiamo identificato delle regioni piccole che sono identificative delle identità di ciascuna specie o varietà, le amplifichiamo e otteniamo un profilo di dna che è la prova genetica del dna di quella determinata materia prima; questa prova genetica trasformata in un codice prodotto può essere letta su un qualunque dispositivo come ad esempio il telefono". Alessio Prini, Cnr-Stima, ha ideato un giunto rotativo a rigidezza regolabile, per applicazioni nel campo della robotica collaborativa, dell'interazione uomo-robot, quando le macchine devono interagire con l'uomo o con l'ambiente. "Avendo all'interno un elemento elastico possono permettere di limitare le forze di interazione fra la macchina e la persona; ad esempio se io in questo caso provo a tirare un pugno a questa leva collegata al nostro attuatore sicuramente non mi faccio male in nessun modo. Se noi pensiamo che questo sia una attuatore rigido e io penso di dare un pugno, sicuramente potrei ferirmi o anche danneggiare la macchina". Alberto Figoli, direttore dell'Istituto Tecnologia delle membrane di Cosenza, presenta invece una innovativa membrana per il trattamento delle acque reflue e la produzione di acqua pura. "Le membrane sono dei sistemi selettivi che consentono la separazione dell'acqua da sostanze tossiche e in questo modo il riutilizzo in determinati campi applicativi, dall'agroaliemtnare, irrigazione oppure il riutilizzo nell'acquacoltura, quindi un'acqua purificata con un determinato contenuto di sali che possa essere utilizzata in questo campo".

058509

Ritaglio stampa ad uso esclusivo del destinatario, non riproducibile.

L'Adigetto.it
Il quotidiano online del Trentino Alto Adige

DISPONIBILE SU Google Play

Nella vetrina della migliore ricerca italiana 2 brevetti UniTrento

07/05/2019

058509

Ritaglio stampa ad uso esclusivo del destinatario, non riproducibile.

058509

Ritaglio stampa ad uso esclusivo del destinatario, non riproducibile.

Dipartimento Cibio selezionati tra i 170 brevetti italiani più promettenti

058509

Ritaglio stampa ad uso esclusivo del destinatario, non riproducibile.

Due brevetti dell'Università di Trento sono stati selezionati per partecipare alla prima edizione della manifestazione nazionale InnovAgorà, la *piazza dell'innovazione italiana*, in corso da ieri a Milano.
L'evento è dedicato alla promozione dei risultati della ricerca pubblica e si propone di presentare a imprese e investitori una selezione di tecnologie brevettate per favorirne il trasferimento e la valorizzazione verso il tessuto imprenditoriale del Paese.
In tre giornate, spazio a 170 brevetti, selezionati tra i risultati di ricerca più promettenti, provenienti da 48 atenei e tre enti di ricerca italiani. E tra i vincitori anche due brevetti targati Università di Trento.

Si tratta di un prototipo sperimentale per un dispositivo per prove di trazione su nanomateriali, ideato da Maria Pantano e Nicola Pugno (Dipartimento di Ingegneria civile ambientale e meccanica - Dicam) e Giorgio Speranza (Fondazione Bruno Kessler - FBK) e di un approccio terapeutico in vitro per una terapia mediata da RNA di interferenza per malattie neurodegenerative, inventata da Michela Denti, Giuseppina Covello e Kavitha Siva (Dipartimento di Biologia Cellulare, Computazionale e Integrata – CIBIO).
Il progetto del Dicam è stato selezionato per la categoria «Manifattura Intelligente: materiali innovativi, robotica e ICT», quello del Cibio per la categoria «Nuovi farmaci e biotecnologie per la salute».

Entrambe le invenzioni sono state presentate al pubblico, composto da investitori, imprenditori e rappresentanti delle associazioni di categoria partner dell'evento. A supportare le ricercatrici nelle presentazioni erano presenti anche Vanessa Ravagni, responsabile della Divisione Supporto Ricerca Scientifica e Trasferimento e Gianluca Carenzo, Technology transfer manager area biotech e agrifood di HIT-Hub Innovazione Trentino, oltre al presidente del Consiglio di amministrazione dell'Università di Trento, Daniele Finocchiaro, presente all'inaugurazione della manifestazione.

Per i brevetti selezionati è senz'altro una vetrina di grande visibilità, anche perché ampie schede individuali di progetto sono disponibili sul sito della manifestazione (http://www.innovagora.it/index.php/brevetti). L'evento, che mira a diventare un appuntamento annuale per far conoscere e valorizzare la migliore ricerca italiana, è promosso dal Ministero dell'Istruzione, dell'Università e della Ricerca, e organizzato dal Consiglio Nazionale delle Ricerche insieme al Museo Nazionale della Scienza e della Tecnologia Leonardo da Vinci e in collaborazione con Il Corriere della Sera.

Meteo Trentino
Scegli bene, mangia meglio. QUALITÀ TRENTINO trentinoqualita.it
Stasera in TV
WINPIX.it Stampa digitale on-line
Film in Trentino
Atelier Anna Gadda
Melinda BONTÀ SPETTACOLARE VIENI AL GOLDEN THEATER
Meteo Alto Adige
APERTI ANCHE LA DOMENICA MATTINA
Film a Bolzano
Scopri l'APP
App Store
Google Play
Casse Rurali Trentine
Pagine Gialle
IL TUO VETERINARIO A TRENTO
TRENTOVET

058509

Ritaglio stampa ad uso esclusivo del destinatario, non riproducibile.

I brevetti UniTrento selezionati

Device per prove di trazione su nanomateriali.

Maria Pantano e Nicola Pugno (Dicam) e Giorgio Speranza (FBK).

L'invenzione, nata anche nell'ambito delle collaborazioni esistenti con la Fondazione Bruno Kessler (FBK), si riferisce ad un dispositivo e a un metodo per determinare le proprietà meccaniche di nanomateriali, come microfibre, film ultrasottili, inclusi strati monoatomici (ad esempio il grafene) e simili mediante prove di trazione.
In letteratura esistono diversi dispositivi per la caratterizzazione meccanica dei materiali alla micro e nanoscala. Alcuni implementano prove di trazione, ma nessuno di essi dà la possibilità di lavorare con un provino inizialmente depositato su un substrato rigido, senza, al contempo, introdurre errori di misura.

Ecco come funziona: per determinarne le proprietà meccaniche, il campione di interesse viene ancorato ad una piastrina di silicio (substrato), secondo modalità che dipendono dal tipo di campione in esame.
La piastrina viene a sua volta fissata da un lato ad un attuatore e dal lato opposto ad un sensore. Il substrato è realizzato in modo da potersi rompere, secondo una linea di frattura ad una posizione prefissata, in due parti, di cui la prima parte connessa all'attuatore e la seconda al sensore.
In questo modo, prima del test, il campione risulta essere vincolato a due supporti che ammettono un moto relativo.
Quando l'attuatore è attivato, questo tira la parte di substrato ad esso collegato, mettendo in trazione il provino che, a sua volta, provoca uno spostamento della seconda metà di substrato e del sensore ad esso vincolato.
Monitorando la variazione di distanza fra le due metà del substrato si possono ricavare in ogni istante del test la deformazione indotta nel provino e la tensione ad essa associata, in modo da costruire la curva tensione-deformazione del provino stesso.

Il sistema, semplice ed economico, ha il vantaggio di permettere una caratterizzazione meccanica completa del provino, ricavando tutta la curva tensione-deformazione. Permette di rilevare dati con il provino inizialmente depositato su un substrato – riducendo difficoltà dovute a manipolazione ed ancoraggio di nanoprovini – senza però introdurre effetti di disturbo dovuti alla presenza stessa del substrato. Permette inoltre una caratterizzazione meccanica di micro e

Le Rubriche

PENSIERI, PAROLE, ARTE
di Daniela Larentis

PARLIAMONE
di Nadia Clementi

MUSICA E SPETTACOLI
di Sandra Matuella

PSICHE E DINTORNI
di Giuseppe Maiolo

DA UNA FOTO UNA STORIA
di Maurizio Panizza

LETTERATURA DI GENERE
di Luciana Grillo

SCENARI
di Daniele Bornancin

IL VENERDÌ DI FRANCA MERZ
di Franca Merz

DIALETTO E TRADIZIONE
di Cornelio Galas

ORTO E GIARDINO
di Davide Brugna

GIOVANI IN AZIONE
di Astrid Panizza

NELLA BOTTE PICCOLA...
di Gianni Pasolini

ALLA RICERCA DEL GUSTO
di Alla ricerca

CAMPI DA GOLF
di Francesco de Mozzi

058509

Ritaglio stampa ad uso esclusivo del destinatario, non riproducibile.

da Taboola

Contenuti Sponsorizzati

Schesir, da sempre naturale, da oggi anche...
SCHESIR

Antifurto Casa. Promo Maggio -400€. Controll...
Antifurto Verisure

Vacanza Studio San Diego - Corsi e Alloggi Inclusi...
vacanza studio san diego

Salire con facilità!
Offertarapida.it

nano film e di micro e nano fibre, con l'ulteriore vantaggio di poter combinare test meccanici a caratterizzazioni fisiche di altro tipo. Il dispositivo opera in aria e può essere, quindi, integrato in altri strumenti di caratterizzazione.

Terapia mediata da RNA di interferenza per malattie neurodegenerative.
Michela Denti, Giuseppina Covello e Kavitha Siva (Cibio).

La ricerca biomedica studia i fenomeni che scatenano le malattie neurodegenerative. Queste patologie, per le quali ad oggi non esistono cure, si caratterizzano per un'irreversibile e progressiva perdita di funzionalità neuronale.
La chiave è dunque nella diagnosi precoce e nell'identificazione di cure da applicare nelle fasi precoci d'insorgenza.
L'invenzione del Cibio si riferisce a una terapia molecolare mediata da interferenza da RNA per malattie neurodegenerative (denominate Taupatie), causate da anomalie funzionali della proteina TAU. Questa proteina, codificata dal gene MAPT, è associata alla stabilità dei microtubuli.

Le molecole oggetto dell'invenzione costituiscono la prima opzione terapeutica per la Demenza frontotemporale con parkinsonismo legata al cromosoma 17 (FTDP-17). In molti casi di FTDP-17, la mutazione nel gene MAPT causa alterazione dello splicing dell'RNA messaggero che, a sua volta, induce accumulo neurofibrillare e morte neuronale.
L'invenzione consiste nell'applicazione di molecole a RNA («RNA interference») che, degradando selettivamente l'isoforma dell'RNA messaggero di MAPT contente l'esone 10, portano alla correzione dello splicing alterato. Un approccio mirato che si dimostra estremamente efficace e che è in grado di ridurre gli effetti collaterali.
Le applicazioni possibili riguardano la terapia di varie patologie: la Demenza frontotemporale con parkinsonismo legata al cromosoma 17 (FTDP-17), i disordini neurodegenerativi dovuti ad alterazioni della proteina TAU (Taupatie), oltre ad altre malattie neurodegenerative in cui MAPT subisce splicing alterato (ad esempio la malattia di Huntington e la Distrofia miotonica).

© Riproduzione riservata

Condividi con: Facebook Twitter

Commenti (0 inviato)

totale: | visualizzati:

Invia il tuo commento

Il tuo nome:

La tua e-mail:

Il tuo sito web:

Aggiungi i tuoi commenti:

Inserisci il codice che vedi sull' immagine:

Image:

Code:

Submit

CENTENARIO DELLA GRANDE GUERRA
di Guido de Mozzi

STORIA DELL'AUTONOMIA
di Mauro Marcantoni

CARTOLINE
di Bruno Lucchi

AMICI A QUATTRO ZAMPE
di Fabrizio Tucciarone

Golf

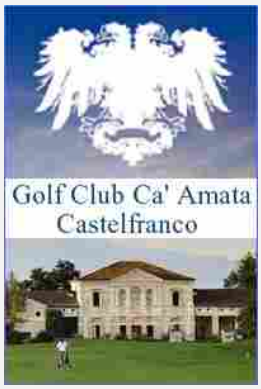

058509

Ritaglio stampa ad uso esclusivo del destinatario, non riproducibile.

I INNOVAGORA' MUSEO NAZIONALE SCIENZA E TECNOLOGIA LEONARDO DA VINCI

Closed

by Massimo Dal Seno maggio 6, 2019 ATTUALITA'

Si è aperto a Milano InnovAgorà – la "piazza" dei brevetti della ricerca pubblica italiana, l'evento nazionale che ha l'obiettivo di far conoscere e valorizzare brevetti e tecnologie nate nel mondo della ricerca pubblica, e metterle a disposizione dello sviluppo economico-sociale del Paese.
L'iniziativa è promossa dal **Ministero dell'Istruzione, Università e Ricerca** e organizzato dal **Consiglio Nazionale delle Ricerche** insieme al **Museo Nazionale della Scienza e della Tecnologia Leonardo da Vinci** e realizzato in collaborazione con **Il Corriere della Sera**.
Qui, infatti, per **3 giorni** sono esposte, nelle Cavallerizze, le **176 innovazioni** prescelte, messe a punto da ricercatori e team di ricerca provenienti da **49 Università** italiane e **12 Enti di ricerca** di tutta Italia, suddivise in **7 aree tematiche** che rispecchiano temi oggi prioritari per l'economia:

1
BIOECONOMIA E AGROALIMENTARE
2
MANIFATTURA INTELLIGENTE: MATERIALI INNOVATIVI, ROBOTICA E ICT
3
ENERGIA SOSTENIBILE, AMBIENTE E TECNOLOGIE VERDI
4
SOCIETÀ INTELLIGENTI, SICURE E INCLUSIVE; MOBILITÀ SOSTENIBILE
5
DISPOSITIVI PER LA DIAGNOSI E LA CURA

TWITTER POSTS
Tweets by MilanoEtnoTv

PARTNERS

PUBBLICITÀ
ADRIANA IMPRESA DI PULIZIE S.R.L.

METEO

058509

Ritaglio stampa ad uso esclusivo del destinatario, non riproducibile.

6
NUOVI FARMACI E BIOTECNOLOGIE PER LA SALUTE
7
TECNOLOGIE INNOVATIVE PER L'EDILIZIA, LE INFRASTRUTTURE E IL PATRIMONIO CULTURALE

Particolarmente denso il programma di appuntamenti di lunedì 6 maggio, giornata inaugurale: alle 11 i principali rappresentanti del mondo scientifico, delle istituzioni e delle associazioni di categoria si sono riuniti in un ampio confronto sui temi della ricerca e dell'innovazione nel nostro Paese, al quale ha partecipato anche il Ministro Marco Bussetti, con un intervento su 'La valorizzazione della ricerca pubblica come opportunità di crescita per il Paese'.
"InnovAgorà è una straordinaria iniziativa che abbiamo fortemente voluto per fare uscire i brevetti dai laboratori delle nostre università e dei nostri centri di ricerca e farli conoscere ai cittadini e alle imprese", ha affermato il Ministro. "In questi giorni i nostri ricercatori potranno mostrare i prodotti del loro studio e del loro ingegno, le aziende potranno toccare con mano le nuove tecnologie e i prototipi progettati dai nostri giovani. Milano si trasformerà in una piazza di scambio: faremo incontrare domanda e offerta di sviluppo. L'Italia si contraddistingue per un'alta densità scientifica che deve tradursi in una commisurata risposta in termini di brevetti.
Attraverso questa manifestazione dimostreremo come la ricerca può e deve essere concretamente motore di crescita sociale, culturale ed economica del nostro Paese".

All'evento era presente anche il Presidente del CNR Massimo Inguscio con una relazione sul tema 'L'offerta: la ricerca pubblica in Italia: i settori di eccellenza, gli scenari di sviluppo' che ha affermato: *"La ricerca del nostro Paese è di ottimo livello: lo testimoniano i risultati ottenuti dai nostri ricercatori, che sono sempre ai primi posti in ranking e graduatorie internazionali. Quello che ancora manca, è la consapevolezza dell'importanza della ricerca da parte del mondo produttivo, ed è proprio per avvicinare questi due mondi che abbiamo aderito con entusiasmo all'invito del Miur di organizzare una manifestazione volta a fare in modo che i tanti brevetti generati dalla ricerca diventino 'opere industriali'. In questo senso, Milano con la sua ricchezza di industrie e Pmi, è la sede ideale per avviare questo processo".*

L'opening è stata introdotta e moderata dal Direttore Generale del Museo Fiorenzo Galli che ha dichiarato: *"L'attuale congiuntura politico-economica mondiale consente all'iniziativa che parte oggi – e che non si limiterà a questa tre giorni – di assumere un significato superiore rispetto a quanto avrebbe avuto in circostanze diverse. I fattori con cui ci confrontiamo segnano la necessità di organizzare una più stretta collaborazione tra le forze intellettuali, economiche e finanziarie italiane*
e fra tutte le energie disponibili, per fronteggiare con positività scenari difficili. Siamo da sempre un'istituzione, unica in Italia nel suo genere, che ha come missione di dare a tutti comprensione della valenza di ricerca, scienza e tecnologia e dell'importanza della relazione fra i diversi soggetti attivi della società. L'anno delle celebrazioni leonardiane alimenta ulteriormente questo sentire. Se già fossero stati maturi ai
tempi di Leonardo da Vinci il metodo scientifico e una cultura brevettuale, ciò avrebbe sortito risultati assimilabili al nostro mondo, assai più complesso".

"Il Corriere della Sera è da sempre al fianco della ricerca e attento a divulgarne le scoperte. Innovazioni che riguardano la quotidianità di tutti noi e, come dimostra questa iniziativa, devono essere conosciute da cittadini e imprese. Un impegno costante per Corriere, che nelle nostre pagine diventa un racconto attento, dal linguaggio chiaro e comprensibile anche ai non addetti ai lavori, perché solo la conoscenza di ciò che accade può aiutarci ad affrontare gli enormi cambiamenti di una società che, oggi più che mai, evolve in modo sempre più rapido", ha spiegato Luciano Fontana, direttore del Corriere della Sera durante il suo intervento.

Nel pomeriggio, il programma entra nel vivo con la sessione speciale dedicata al tema dell'Intelligenza Artificiale, in cui sono si discutono scenari di sviluppo e prospettive industriali anche a fronte della recente costituzione, su impulso del MIUR, di un Tavolo Tecnico per definire l'agenda italiana nel settore.
Alla sessione, presieduta da Marco Conti (Membro del Consiglio Scientifico del CNR) partecipano il Capo Dipartimento per la formazione Superiore e per la Ricerca del MIUR Giuseppe Valditara e i ricercatori Eugenio Guglielmelli (Università Campus Biomedico di Roma), Fosca Giannotti (CNR-ISTI), Barbara Caputo (IIT) e Giuseppe De Giacomo (Sapienza Università di Roma).

Chiude la giornata la sessione speciale Valorizzazione della ricerca e trasferimento tecnologico: il punto di vista delle imprese, dedicata al tema del trasferimento tecnologico, organizzata e coordinata dalle Associazioni di categoria partner dell'iniziativa: Confagricoltura, Confartigianato Imprese, Confcommercio – Imprese per l'Italia, Confederazione nazionale dell'artigianato e della piccola media impresa, Confindustria, Unioncamere, Camera di Commercio di Milano Monza-
Brianza Lodi, Unione artigiani italiani e delle Pmi.

In parallelo e lungo tutta la tre giorni, sono in programma sia al mattino che al pomeriggio le sessioni di presentazione dei brevetti partecipanti: la formula prescelta è quella di pitch sintetici e rapidi, così da facilitare scambio di idee, contatti, e successivi incontri B2B tra ricercatori e potenziali investitori e imprenditori.

In aggiunta a talk e workshop tematici, sono in programma nei prossimi giorni un focus sulla 'Cultura della brevettazione' (martedì 7 maggio) in cui si parlerà anche della candidatura di Milano ad ospitare il Tribunale Unificato dei Brevetti con Marina Tavassi, Presidente della Corte d'Appello di Milano, e a seguire il workshop Il sostegno finanziario alla valorizzazione economica della ricerca, in cui verranno formulate proposte e soluzioni per agevolare il processo virtuoso che permette di trasformare i risultati della ricerca in "valore", inteso come attrazione di capitali, creazione di nuove imprese, nuova occupazione qualificata e ricadute industriali.
Inoltre, all'interno del Museo, per tutta la durata della manifestazione sarà allestita un'area espositiva con una selezione di prototipi.

Oggi alla sua prima edizione, InnovAgorà rappresenta il punto di partenza di un nuovo programma del MIUR che punta a favorire l'introduzione nella società di applicazioni e tecnologie dal forte impatto innovativo: l'obiettivo è renderlo un appuntamento annuale che si ponga quale strumento di conoscenza e

MAG 7, 2019 - MAR
MILANO, ITALIA
9°C
cielo sereno
1 m/s
81%
762.07 mmHg

CHE ORE SONO?
Milano

058509

Ritaglio stampa ad uso esclusivo del destinatario, non riproducibile.

valorizzazione della migliore ricerca italiana.

Ti abbiamo inviato questa email a massimodalseno@teletu.it perché hai dato il tuo consenso.
Vuoi aggiornare i tuoi dati? Clicca qui.
Vuoi cancellarti dalla nostra mailing list? Clicca qui.

Fondazione Museo Nazionale della Scienza e della Tecnologia Leonardo da Vinci
Via San Vittore 21, 20123 Milano (MI) Italia

Informativa sulla privacy

Comments
comments

Related Posts

Campionato Italiano di Sitting Volley: i risultati del primo week end
Mag 6, 2019

CORTEO, UNA DELLE PRODUZIONI PIÙ AMATE DEL CIRQUE DU SOLEIL, ARRIVA ANCHE A MILANO AL MEDIOLANUM FORUM DAL 2 AL 6 OTTOBRE
Mag 6, 2019

BLACKBEAR 17 OTTOBRE FABRIQUE MILANO
Mag 6, 2019

Da mercoledì le attività si sposteranno definitivamente alla Triennale
Mag 5, 2019

Previous
Campionato Italiano di Sitting Volley: i risultati del primo week end

Next

Carica di più…

Seguire Instagram

CONTATTI

Email. direzione@milanoetnotv.it
Cell. +39 328 158 9484

ACCESSO

Nome utente o Email

Password

Ricordami

Login

DIRITTI RISERVATI

© Milano Etno Tv since 2014 – Web Designer Cografix Creative Studio
Informativa sulla Privacy
Condizioni d'uso
Cookie

Proudly powered by WordPress | Theme: Madar Lite by Free Wordpress Theme.

Translate »

058509

Ritaglio stampa ad uso esclusivo del destinatario, non riproducibile.

Questo sito utilizza cookie, anche di terze parti, per inviarti pubblicità e servizi in linea con le tue preferenze.
Se vuoi saperne di più o negare il consenso a tutti o ad alcuni cookie clicca qui.
Chiudendo questo banner, scorrendo questa pagina o cliccando qualunque suo elemento acconsenti all'uso dei cookie.
OK

07 Mag 2019

SEGNALIBRO
FACEBOOK
TWITTER
STAMPA

TAG
Scienziati e Ricercatori
Scienza e Tecnologia
Ricerca
Imprese

STUDENTI E RICERCATORI

Milano capitale dei brevetti per far incontrare ricercatori e imprese

di Fr. Mi.

Il ministero dell'Istruzione, Università e Ricerca punta sui brevetti: per favorire l'introduzione nella società di applicazioni e tecnologie dal forte impatto innovativo ha ideato InnovAgorà, la manifestazione in corso fino a domani, 8 maggio al Museo nazionale Scienza e tecnologia di Milano dove è possibile vedere 176 innovazioni messe a punto da ricercatori e team di ricerca provenienti da 49 università italiane e 12 enti di ricerca di tutta Italia. «**Vogliamo far uscire i brevetti dai laboratori delle nostre università e dei nostri centri di ricerca e farli conoscere ai cittadini e alle imprese**», ha spiegato il ministro Marco Bussetti.

Durante la manifestazione i ricercatori potranno mostrare i prodotti del loro studio e le aziende potranno toccare con mano le nuove tecnologie e i prototipi progettati nelle università. «L'Italia - ha detto il ministro - si contraddistingue per un'alta densità scientifica che deve tradursi in una commisurata risposta in termini di brevetti. Attraverso questa manifestazione dimostreremo come la ricerca può e deve essere concretamente **motore di crescita sociale, culturale ed economica del nostro Paese**».

I prototipi esposti al museo Nazionale Scienza e Tecnologia sono suddivisi in 7 aree tematiche:
1) bioeconomia e agroalimentare
2) manifattura intelligente: materiali innovativi, robotica e Ict
3) energia sostenibile, ambiente e tecnologie verdi
4) società intelligenti, sicure e inclusive; mobilità sostenibile
5) dispositivi per la diagnosi e la cura
6) nuovi farmaci e biotecnologie per la salute
7) tecnologie innovative per l'edilizia, le infrastrutture e il patrimonio culturale.

L'obiettivo è quello di rendere InnovAgorà un appuntamento annuale che si ponga come strumento di conoscenza e valorizzazione della migliore ricerca italiana. «**Milano si trasformerà in una piazza di scambio** - ha detto infatti il ministro -, faremo incontrare domanda e offerta di sviluppo».

La ricerca in Italia è di ottimo livello: lo testimoniano i risultati ottenuti dai ricercatori, che sono sempre ai primi posti in ranking e graduatorie internazionali. «Quello che ancora manca - ha sottolineato il presidente del Cnr Massimo Inguscio - è la consapevolezza dell'importanza della ricerca da parte del mondo produttivo, ed è proprio per avvicinare questi due mondi che abbiamo aderito con entusiasmo all'invito del Miur di organizzare una manifestazione volta a fare in modo che i tanti brevetti generati dalla ricerca diventino 'opere industriali'. In questo senso, Milano con la sua ricchezza di industrie e Pmi, è la sede ideale per avviare questo processo».

058509

Ritaglio stampa ad uso esclusivo del destinatario, non riproducibile.

Due brevetti dell'Università di Trento nella vetrina della migliore ricerca italiana

Maggio 7, 2019 redazione Cultura Commenti disabilitati

Due brevetti dell'**Università di Trento** sono stati selezionati per partecipare alla prima edizione della manifestazione nazionale **InnovAgorà**, la "piazza dell'innovazione italiana", in corso da ieri a **Milano**.

L'evento è dedicato alla promozione dei risultati della ricerca pubblica e si propone di presentare a imprese e investitori una selezione di tecnologie brevettate per favorirne il trasferimento e la valorizzazione verso il tessuto imprenditoriale del Paese. In tre giornate, spazio a **170 brevetti**, selezionati tra i risultati di ricerca più promettenti, provenienti da 48 atenei e tre enti di ricerca italiani. E tra i vincitori anche due brevetti targati Università di Trento.

Si tratta di un prototipo sperimentale per un dispositivo per prove di trazione su nanomateriali, ideato da **Maria Pantano** e **Nicola Pugno** (Dipartimento di Ingegneria civile ambientale e meccanica – Dicam) e **Giorgio Speranza** (Fondazione Bruno Kessler – FBK) e di un approccio terapeutico in vitro per una terapia mediata da RNA di interferenza per malattie neurodegenerative, inventata da **Michela Denti**, **Giuseppina Covello** e **Kavitha Siva** (Dipartimento di Biologia Cellulare,

SPONSOR

HÖRMANN Porte • Portoni • Sistemi di chiusura

ERRE BI servizi paghe e lavoro

MARCO VITA ASSICURAZIONI VIA BRUNO DE FINETTI N.12 TRENTO/CLARINA TEL 0461-912235

Blu Bar Largo Medaglie d'Oro, 5 - Trento

058509

Ritaglio stampa ad uso esclusivo del destinatario, non riproducibile.

Computazionale e Integrata – CIBIO). Il progetto del Dicam è stato selezionato per la categoria “Manifattura Intelligente: materiali innovativi, robotica e ICT”, quello del Cibio per la categoria “Nuovi farmaci e biotecnologie per la salute”.

Entrambe le invenzioni sono state presentate al pubblico, composto da investitori, imprenditori e rappresentanti delle associazioni di categoria partner dell’evento. A supportare le ricercatrici nelle presentazioni erano presenti anche **Vanessa Ravagni**, responsabile della Divisione Supporto Ricerca Scientifica e Trasferimento e **Gianluca Carenzo**, Technology transfer manager area biotech e agrifood di HIT-Hub Innovazione Trentino, oltre al presidente del Consiglio di amministrazione dell’Università di Trento, **Daniele Finocchiaro**, presente all’inaugurazione della manifestazione. Per i brevetti selezionati è senz’altro una vetrina di grande visibilità, anche perché ampie schede individuali di progetto sono disponibili sul sito della manifestazione.

L’evento, che mira a diventare un appuntamento annuale per far conoscere e valorizzare la migliore ricerca italiana, è promosso dal **Ministero dell’Istruzione, dell’Università e della Ricerca** e organizzato dal Consiglio Nazionale delle Ricerche insieme al Museo Nazionale della Scienza e della Tecnologia Leonardo da Vinci, in collaborazione con Il Corriere della Sera.

Condividi:

UNIVERSITÀ DI TRENTO

« PRECEDENTE
Muse presenta “L’era della sesta estinzione”: dall’ibis eremita al Manumea

ARTICOLI CORRELATI

In arrivo a Trento la mostra fotografica “Donne lavoratrici, tra ‘800 e ‘900”

CIMeC di Rovereto presenta uno studio sulle basi ottiche dell’apprendimento

Università di Trento, ecco i risultati del correttore genomico

Privacy e cookie: Questo sito utilizza cookie. Continuando a utilizzare questo sito web, si accetta l’utilizzo dei cookie.
Per ulteriori informazioni, anche su controllo dei cookie, leggi qui: Informativa sui cookie

Accetta e chiudi

058509

Ritaglio stampa ad uso esclusivo del destinatario, non riproducibile.

DNA, ROBOTICA, AMBIENTE: I BREVETTI ITALIANI A CACCIA DI IMPRESA

Milano, 7 mag.
(askanews) - Tracciabilità genetica degli alimenti, innovative membrane per la purificazione dell'acqua, sistemi per la robotica che migliorano il rapporto macchina uomo. Sono solo alcune delle oltre 170 innovazioni esposte al Museo della scienza e della tecnologia a Milano per InnovAgorà, evento promosso dal Miur e organizzato dal Cnr che mette al centro la ricerca pubblica, perché le idee e i brevetti diventino prodotti. A partire dai campi in cui l'Italia eccelle, come l'agroalimentare. Diego Breviario (Cnr-Ibba) e il suo team hanno creato un metodo alternativo per la certificazione degli alimenti e i prodotto dell'agro industria. 'Qualunque alimento noi consumiamo contiene del dna e noi abbiamo identificato delle regioni piccole che sono identificative delle identità di ciascuna specie o varietà, le amplifichiamo e otteniamo un profilo di dna che è la prova genetica del dna di quella determinata materia prima; questa prova genetica trasformata in un codice prodotto può essere letta su un qualunque dispositivo come ad esempio il telefono'. Alessio Prini, Cnr-Stima, ha ideato un giunto rotativo a rigidezza regolabile, per applicazioni nel campo della robotica collaborativa, dell'interazione uomo-robot, quando le macchine devono interagire con l'uomo o con l'ambiente. 'Avendo all'interno un elemento elastico possono permettere di limitare le forze di interazione fra la macchina e la persona; ad esempio se io in questo caso provo a tirare un pugno a questa leva collegata al nostro attuatore sicuramente non mi faccio male in nessun modo. Se noi pensiamo che questo sia una attuatore rigido e io penso di dare un pugno, sicuramente potrei ferirmi o anche danneggiare la macchina'. Alberto Figoli, direttore dell'Istituto Tecnologia delle membrane di Cosenza, presenta invece una innovativa membrana per il trattamento delle acque reflue e la produzione di acqua pura. 'Le membrane sono dei sistemi selettivi che consentono la separazione dell'acqua da sostanze tossiche e in questo modo il riutilizzo in determinati campi applicativi, dall'agroaliemtnare, irrigazione oppure il riutilizzo nell'acquacoltura, quindi un'acqua purificata con un determinato contenuto di sali che possa essere utilizzata in questo campo'.
TOP VIDEO
18.34 - 07 May
Dna, robotica, ambiente: i brevetti italiani a caccia di impresa
TOP VIDEO
18.23 - 07 May
Ispettori dei Beni culturali alla scuola dei sovranisti di Bannon
TOP VIDEO
18.15 - 07 May
Pescina, Fondazione Terzo Pilastro fa rinascere la casa di Silone

058509

Ritaglio stampa ad uso esclusivo del destinatario, non riproducibile.

INTERNET E TELEFONO | MOBILE | HOSTING E DOMINI | ALTRI SERVIZI | NEGOZI TISCALI | MY TISCALI

news

INTERNET e TELEFONO
da 24,95 € al mese

ultimora cronaca esteri economia politica salute scienze interviste autori eunews photostory strano ma vero

Dna, robotica, ambiente: i brevetti italiani a caccia di impresa

di *Askanews*

Milano, 7 mag. (askanews) - Tracciabilità genetica degli alimenti, innovative membrane per la purificazione dell'acqua, sistemi per la robotica che migliorano il rapporto macchina uomo. Sono solo alcune delle oltre 170 innovazioni esposte al Museo della scienza e della tecnologia a Milano per InnovAgorà, evento promosso dal Miur e organizzato dal Cnr che mette al centro la ricerca pubblica, perché le idee e i brevetti diventino prodotti. A partire dai campi in cui l'Italia eccelle, come l'agroalimentare.Diego Breviario (Cnr-Ibba) e il suo team hanno creato un metodo alternativo per la certificazione degli alimenti e i prodotto dell'agro industria."Qualunque alimento noi consumiamo contiene del dna e noi abbiamo identificato delle regioni piccole che sono identificative delle identità di ciascuna specie o varietà, le amplifichiamo e otteniamo un profilo di dna che è la prova genetica del dna di quella determinata materia prima; questa prova genetica trasformata in un codice prodotto può essere letta su un qualunque dispositivo come ad esempio il telefono".Alessio Prini, Cnr-Stima, ha ideato un giunto rotativo a rigidezza regolabile, per applicazioni nel campo della robotica collaborativa, dell'interazione uomo-robot, quando le macchine devono interagire con l'uomo o con l'ambiente."Avendo all'interno un elemento elastico possono permettere di limitare le forze di interazione fra la macchina e la persona; ad esempio se io in questo caso provo a tirare un pugno a questa leva collegata al nostro attuatore sicuramente non mi faccio male in nessun modo. Se noi pensiamo che questo sia una attuatore rigido e io penso di dare un pugno, sicuramente potrei ferirmi o anche danneggiare la macchina".Alberto Figoli, direttore dell'Istituto Tecnologia delle membrane di Cosenza, presenta invece una innovativa membrana per il trattamento delle acque reflue e la produzione di acqua pura."Le membrane sono dei sistemi selettivi che consentono la separazione dell'acqua da sostanze tossiche e in questo modo il riutilizzo in determinati campi applicativi, dall'agroaliemtnare, irrigazione oppure il riutilizzo nell'acquacoltura, quindi un'acqua purificata con un determinato contenuto di sali che possa essere utilizzata in questo campo".

7 maggio 2019

I più recenti

Un asteroide ha distrutto Manhattan, nella simulazione la Terra è stata colpita

Scoperti nel New Mexico i resti fossili del cugino piccolo del T Rex

058509

Ritaglio stampa ad uso esclusivo del destinatario, non riproducibile.

Tecnologia

Milano capitale dei brevetti per far incontrare ricercatori e imprese

6 Maggio 2019

Il ministero dell'Istruzione, Università e Ricerca punta sui brevetti: per favorire l'introduzione nella società di applicazioni e tecnologie dal forte impatto innovativo ha ideato InnovAgorà, la manifestazione in corso fino a mercoledì 8 maggio al Museo Nazionale Scienza e Tecnologia di Milano dove è possibile vedere 176 innovazioni messe a punto da ricercatori e team di ricerca provenienti da 49 Università italiane e 12 enti di ricerca di tutta Italia. **«Vogliamo far uscire i brevetti dai laboratori delle nostre università e dei nostri centri di ricerca e farli conoscere ai cittadini e alle imprese»**, ha spiegato il ministro Marco Bussetti.

Corte Ue dei brevetti, Milano prepara la candidatura

Durante la manifestazione i ricercatori potranno mostrare i prodotti del loro studio e le aziende potranno toccare con mano le nuove tecnologie e i prototipi progettati nelle università. «L'Italia – ha detto il ministro – si contraddistingue per un'alta densità scientifica che deve tradursi in una commisurata risposta in termini di brevetti. Attraverso questa manifestazione dimostreremo come la ricerca può e deve essere concretamente **motore di crescita sociale, culturale ed economica del nostro Paese**».

I prototipi esposti al museo Nazionale Scienza e Tecnologia sono suddivisi in 7 aree tematiche:

1) bioeconomia e agroalimentare
2) manifattura intelligente: materiali innovativi, robotica e Ict
3) energia sostenibile, ambiente e tecnologie verdi
4) società intelligenti, sicure e inclusive; mobilità sostenibile
5) dispositivi per la diagnosi e la cura

- Advertisement -

PIU' LETTI

È morto Jean Louis David
3 Aprile 2019

L'arte del bisognino
18 Marzo 2019

Servizi Italia entra nel capitale di StirApp
21 Marzo 2019

Giada, primo monomarca negli States a Boston
8 Marzo 2019

IN EVIDENZA

Tecnologia
Giorgio Metta nuovo direttore scientifico Iit dal 2020

Lifestyle
Hermès chiude il 2018 sfiorando i 6 miliardi di ricavi e...

Cultura
Marco Bellocchio, racconto Buscetta senza ideologia

Fashion
Milano punta sulle fiere per attirare buyer stranieri

058509

Ritaglio stampa ad uso esclusivo del destinatario, non riproducibile.

6) nuovi farmaci e biotecnologie per la salute
7) tecnologie innovative per l'edilizia, le infrastrutture e il patrimonio culturale.

L'obiettivo è quello di rendere InnovAgorà un appuntamento annuale che si ponga come strumento di conoscenza e valorizzazione della migliore ricerca italiana. «**Milano si trasformerà in una piazza di scambio** – ha detto infatti il ministro -, faremo incontrare domanda e offerta di sviluppo».

- Advertisement -

Ue, sui brevetti l'Italia rallenta ma resta nella top 10

La ricerca in Italia è di ottimo livello: lo testimoniano i risultati ottenuti dai ricercatori, che sono sempre ai primi posti in ranking e graduatorie internazionali. «Quello che ancora manca – ha sottolineato il presidente del Cnr Massimo Inguscio – è la consapevolezza dell'importanza della ricerca da parte del mondo produttivo, ed è proprio per avvicinare questi due mondi che abbiamo aderito con entusiasmo all'invito del Miur di organizzare una manifestazione volta a fare in modo che i tanti brevetti generati dalla ricerca diventino 'opere industriali'. In questo senso, Milano con la sua ricchezza di industrie e Pmi, è la sede ideale per avviare questo processo».

© Riproduzione riservata

Argomenti:

- Advertisement -

Articolo precedente
Rifle affida le calzature a Sport Commerce Italia

Articolo successivo
Aperitivo a Milano? Ora c'è anche il Festival

ARTICOLI CORRELATI ALTRO DALL'AUTORE

Tecnologia Tecnologia Tecnologia

Ritaglio stampa ad uso esclusivo del destinatario, non riproducibile.

058509

Noi e i nostri partner utilizziamo, sul nostro sito, tecnologie come i cookie per personalizzare contenuti e annunci, fornire funzionalità per social media e analizzare il nostro traffico. Facendo clic di seguito si acconsente all'utilizzo di questa tecnologia. Puoi cambiare idea e modificare le tue scelte sul consenso in qualsiasi momento ritornando su questo sito.

A

058509

Ritaglio stampa ad uso esclusivo del destinatario, non riproducibile.

058509

Ritaglio stampa ad uso esclusivo del destinatario, non riproducibile.

affaritaliani.it ai TV

SCIENZA E TECNOLOGIA

InnovaAgorà, la ricerca pubblica mette in piazza le sue idee

Lunedì, 6 maggio 2019 - 17:11:40

Milano, 6 mag. (askanews) - Milano si trasforma per 3 giorni nella capitale dell'innovazione e delle idee con "InnovAgorà", una vera e propria fiera dei brevetti della ricerca pubblica italiana. I ricercatori mettono in mostra le loro idee al Museo nazionale della scienza e della tecnologia dal 6 all'8 maggio 2019 durante un evento promosso dal Ministero dell'Istruzione e organizzato dal Consiglio nazionale delle ricerche (Cnr). A 500 anni dalla morte di Leonardo da Vinci siamo ancora un popolo di inventori, nonostante le difficoltà. "I ricercatori italiani pur essendo finanziati meno di altri producono moltissime scoperte; queste invenzioni portano a brevetti, quello che manca è la trasformazione dei brevetti in ricchezza industriale, questa è la parte più difficile, creare collegamento fra brevetti e mondo industriale", ha detto Massimo Inguscio, presidente del Cnr. Fiorenzo Galli, direttore del Museo nazionale della Scienza e della Tecnologia ha sottolineato l'importanza di creare "un luogo di incontro" in cui si possono "mettere insieme tutte quelle forze che costituiscono intorno alla ricerca e alle tecnologie applicate elementi di sviluppo importanti e risolutivi per il futuro del Paese e dei cittadini". All'inaugurazione era presente il ministro dell'Istruzione, Marco Bussetti. "Noi vogliamo che tante idee, le nostre risorse, si trasformino e diventino possibilità per le nostre imprese di dare slancio - ha detto - che diventino un volano importante per la nostra economia". L'evento prevede workshop, una sessione speciale sull'Intelligenza artificiale e incontri con gli investitori e imprenditori. Le innovazioni presentate, ed esposte nelle Cavallerizze, sono oltre 170, messe a punto da ricercatori provenienti da 49 università italiane e 12 enti di ricerca e spaziano in vari settori, dal patrimonio culturale, all'ambiente all'agroalimentare, poi ancora biotecnologie per la salute, dispositivi per diagnosi e cura e mobilità sostenibile.Fra i brevetti presentati, un innovativo metodo per la certificazione degli alimenti tramite il dna, ne ha parlato Diego Breviario, ricercatore Capo presso IBBA-CNR National Research Council. "Otteniamo un profilo di dna che è la prova genetica del dna di quella determinata materia prima questa prova genetica trasformata in un codice prodotto può essere letta su un qualunque dispositivo".

SCIENZA E TECNOLOGIA Vedi tutti

058509

Ritaglio stampa ad uso esclusivo del destinatario, non riproducibile.

TRE BREVETTI DELLA "D'ANNUNZIO" A "INNOVAGORA"' MILANO 6/8 MAGGIO 2019

(AGENPARL) - Chieti Pescara, lun 06 maggio 2019
La "d'Annunzio" sarà presente, con tre suoi brevetti, alla Fiera InnovAgorà (http://www.innovagora.it/), in svolgimento da oggi fino al all'8 maggio prossimo presso il Museo Nazionale Scienza e Tecnologia "Leonardo da Vinci" a Milano. InnovAgora e la prima "piazza dei brevetti e dell'innovazione italiana", un luogo in cui conoscere e valorizzare tecnologie dal forte impatto innovativo, nate nel mondo della ricerca pubblica e oggi a disposizione dello sviluppo economico e sociale del Paese.
Un evento promosso dal Ministero dell'Istruzione dell'Università e della Ricerca e organizzato dal Consiglio Nazionale delle Ricerche insieme al Museo Nazionale della Scienza e della Tecnologia Leonardo da Vinci, in cui imprese e investitori potranno confrontarsi attraverso workshop tematici, focus specialistici e incontri B2B.
Per il nostro ateneo, sono stati selezionati i seguenti tre brevetti:
1. Brevetto Italiano RM2012A - "Terreno di trasporto per l'isolamento e l'identificazione di Helicobacter pylori", inventori Luigina Cellini, Emanuela Di Campli, Soraya Di Bartolomeo
2. Brevetto Europeo n. .6 "Dispositivo dinamico per il controllo dello scarico a terra del peso corporeo", inventori Michele D'Attilio, Arcangelo Merla e Piero Chiacchiaretta
3. Brevetto Italiano RM2015A "Boccaglio individuale", inventore Domenico Tripodi.
L'evento prevede la presentazione dei brevetti (per un totale complessivo di 170) nell'ambito di pitch della durata di 10 minuti ciascuno, articolati in 7 aree tematiche di innovazione: Bioeconomia e Agroalimentare, Manifattura Intelligente: materiali innovativi, robotica e ICT, Energia sostenibile, Ambiente e Tecnologie Verdi, Società intelligenti, sicure e inclusive; Mobilità sostenibile, Dispositivi per la diagnosi e la cura, Nuovi farmaci e biotecnologie per la salute, Tecnologie innovative per l'edilizia, le infrastrutture e il patrimonio culturale.
Fonte/Source: https://www.unich.it/news/tre-brevetti-della-dannunzio-innovagora-milano-68-maggio-2019
The post Tre brevetti della "d'Annunzio" a "InnovAgorà" Milano 6/8 maggio 2019 appeared first on Agenparl .

058509

Ritaglio stampa ad uso esclusivo del destinatario, non riproducibile.

ALTO ADIGE
Consiglio Nazionale delle Ricerche
Data 06-05-2019
Pagina
Foglio 1

Brevetti: Bracco, servono strategia precisa e sforzo corale

06 maggio 2019 A- A+

(ANSA) - MILANO, 6 MAG - "Milano è la sede naturale" del Tribunale dei Brevetti, "però ci vuole a questo punto una strategia precisa e un grosso sforzo corale". Lo ha detto Diana Bracco, presidente e ad del gruppo Bracco, a margine di Innovagorá, fiera dei brevetti della ricerca pubblica inaugurata oggi al Museo della Scienza e della Tecnologia di Milano. "Ricordiamoci dell'Expo, ricordiamoci che dobbiamo lavorare insieme e che sappiamo lavorare insieme", ha concluso Bracco. Sul tema del Tribunale dei Brevetti è intervenuto anche il presidente del Cnr, Massimo Guscio: "Il dibattito sul Tribunale dei Brevetti so che è aperto dal punto di vista politico, è ovvio che questa è una sede naturale poi la politica opera sempre scelte che non mi competono - ha detto rispondendo ai cronisti -. Da scienziato e ricercatore dico che è più facile che sia qui. Non so quali siano le alternative". (ANSA).

06 maggio 2019 A- A+

GUARDA ANCHE
da Taboola

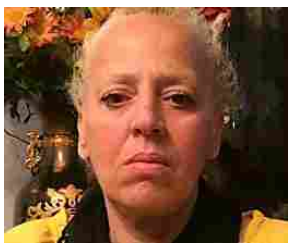
Arrestata per tentato omicidio

4 anni Charlotte, ecco le foto ufficiali

Tragedia del primo maggio: profondo cordoglio per Andrea Micheletti

Foto

Nadia Toffa non partecipa a Iene, 'provata da cure'

Vaccini: bimba esclusa da asilo, free vax in piazza

TOP VIDEO

Orsa e cuccioli sbafano le crocchette del cane di casa

da Taboola

DAL WEB
Contenuti Sponsorizzati

Ritaglio stampa ad uso esclusivo del destinatario, non riproducibile.
058509

RICERCA Lunedì 6 maggio 2019 - 15:43

InnovaAgorà, la ricerca pubblica mette in piazza le sue idee

A Milano l'evento promosso dal Miur e organizzato dal Cnr

Milano, 6 mag. (askanews) – Milano si trasforma per 3 giorni nella capitale dell'innovazione e delle idee con "InnovAgorà", una vera e propria fiera dei brevetti della ricerca pubblica italiana. I ricercatori mettono in mostra le loro idee al Museo nazionale della scienza e della tecnologia dal 6 all'8 maggio 2019 durante un evento promosso dal Ministero dell'Istruzione e organizzato dal Consiglio nazionale delle ricerche (Cnr).

A 500 anni dalla morte di Leonardo da Vinci siamo ancora un popolo di inventori, nonostante le difficoltà. "I ricercatori italiani pur essendo finanziati meno di altri producono moltissime scoperte; queste invenzioni portano a brevetti, quello che manca è la trasformazione dei brevetti in ricchezza industriale, questa è la parte più difficile, creare collegamento fra brevetti e mondo industriale", ha detto Massimo Inguscio, presidente del Cnr.

Fiorenzo Galli, direttore del Museo nazionale della Scienza e della Tecnologia ha sottolineato l'importanza di creare "un luogo di incontro" in cui si possono "mettere insieme tutte quelle forze che costituiscono intorno alla ricerca e alle

CONGRATULAZIONI!
Sei l'utente fortunato!
Non è uno scherzo!
ONLINE: 6/05/2019 16:02:14
Il nostro sistema random ti ha scelto come possibile vincitore esclusivo di un buono Conad di 500€
CLICCA QUI
©LaFabbricaDeiPremi

Consiglio Regionale
TG Web Lombardia

VIDEO

Il Papa visita un campo profughi in Bulgaria

Berlusconi: ho pensato di essere arrivato alla fine, ma ora ok

058509
Ritaglio stampa ad uso esclusivo del destinatario, non riproducibile.

tecnologie applicate elementi di sviluppo importanti e risolutivi per il futuro del Paese e dei cittadini".

All'inaugurazione era presente il ministro dell'Istruzione, Marco Bussetti. "Noi vogliamo che tante idee, le nostre risorse, si trasformino e diventino possibilità per le nostre imprese di dare slancio – ha detto – che diventino un volano importante per la nostra economia".

L'evento prevede workshop, una sessione speciale sull'Intelligenza artificiale e incontri con gli investitori e imprenditori. Le innovazioni presentate, ed esposte nelle Cavallerizze, sono oltre 170, messe a punto da ricercatori provenienti da 49 università italiane e 12 enti di ricerca e spaziano in vari settori, dal patrimonio culturale, all'ambiente all'agroalimentare, poi ancora biotecnologie per la salute, dispositivi per diagnosi e cura e mobilità sostenibile.

ARTICOLI SPONSORIZZATI

SOLO ONLINE 25€ al mese per 12 mesi anziché 35€

TIM CONNECT FIBRA

Passa a Fibra Vodafone a 27,90€ al mese, prezzo fisso. Solo online

Esclusiva Vodafone

Come si comporteranno i mercati golobali nel 2019? Se hai 350.000 €, scopri di più.

Fisher Investments Italia

Fino al 15 Maggio, tanti prodotti scontati al 40%. Sfoglia il volantino!

Esselunga Sconto 40%

Sponsorizzato da

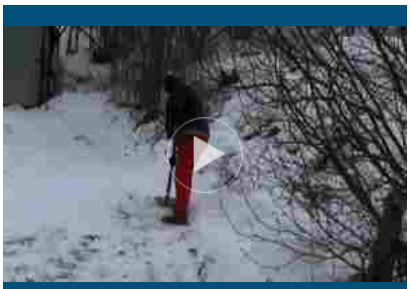

Maltempo, freddo e neve: ora tocca al Centro-Sud

Gaza, accordo di cessate il fuoco tra Hamas e Israele

Migranti, Grillo: nessun aumento trasmissione malattie infettive

Un filoeuropeista è il nuovo presidente della Macedonia del Nord

VEDI TUTTI I VIDEO

VIDEO PIÙ POPOLARI

058509

Ritaglio stampa ad uso esclusivo del destinatario, non riproducibile.

6 Maggio 2019, h. 3:58

INNOVAZIONE – Confartigianato a InnovAgorà, la piazza dei brevetti che fa incontrare piccole imprese, ricerca e innovazione

Il Segretario Generale di Confartigianato **Cesare Fumagalli** è intervenuto oggi a **InnovAgorà**, la Piazza dei brevetti, della ricerca e dell'innovazione tecnologica italiana che si svolge a Milano dal 6 all'8 maggio. L'iniziativa nasce per volontà del **Ministero dell'Istruzione, dell'Università e della Ricerca** di **promuovere i brevetti che sono il risultato della ricerca pubblica**. Punto di partenza di un nuovo programma che punta a favorire l'introduzione nella società di applicazioni e tecnologie dal forte impatto innovativo, InnovAgorà 2019 **è la prima edizione di un appuntamento destinato a diventare annuale** come strumento di conoscenza e valorizzazione della migliore ricerca italiana. Il MIUR ha chiesto al Consiglio Nazionale delle Ricerche una **prima selezione dei brevetti più significativi** da presentare all'opinione pubblica ed agli *stakeholders* italiani, principalmente alle imprese che potrebbero avvantaggiarsi dei risultati della ricerca.

Il MIUR ha, pertanto, creato un **gruppo di lavoro**, con le associazioni di categoria, tra le quali **Confartigianato**, per **favorire l'incontro tra gli inventori e le imprese** e evidenziare le potenzialità offerte dalle invenzioni che nascono nel nostro paese. InnovAgorà prevede tre giornate di esposizione e presentazione al pubblico di **170 tecnologie brevettate**, selezionate tra i più promettenti risultati di ricerca di **48 atenei** italiani e **13 enti di ricerca**. I brevetti selezionati appartengono a temi prioritari per l'economia e settori in crescita, per i quali sono previste ampie prospettive di sviluppo e sono state suddivise in **7 aree tematiche.**

L'attività intrapresa dal Ministero dell'Istruzione, dell'Università e della Ricerca va, finalmente, nell'ottica di **aprire i cassetti delle varie università italiane e dei centri di ricerca** per creare un **clima di collaborazione e contaminazione con le imprese italiane**. L'obiettivo finale, infatti, è quello di creare quel **collegamento tra inventori** utile per ottenere che le imprese italiane possano trovare vantaggi sul mercato.

Il **Segretario Generale di Confartigianato Fumagalli**, nel suo intervento, ha sottolineato che "*le **micro e piccole imprese hanno una naturale propensione ad innovare**, ma spesso, ciò avviene in maniera del tutto informale. In ogni caso il **trend dell'innovazione** nella micro e piccole impresa risulta positivo*". Secondo l'Ufficio Studi Confartigianato, infatti sale al 45,6% la quota di piccole imprese che innova, con una spesa per addetto che aumenta del 34,8% nell'ultimo biennio. "*Il mix di concorrenza internazionale e digitalizzazione dei processi produttivi* – ha detto Fumagalli – *ha visto aumentare la presenza di piccole imprese innovatrici e della relativa spesa orientata all'innovazione, che mostra un ritmo di crescita superiore a quella delle imprese medio-grandi. Sarà sempre più utile, quindi, svolgere, oltre al lavoro di sviluppo quantitativo dei brevetti, un lavoro di **selezione qualitativa** delle invenzioni mettendole a disposizione delle micro e piccole imprese che potranno avvantaggiarsi delle nuove tecnologie per promuovere prodotti utili per la loro competizione*". "**Per tale motivo** – ha aggiunto Fumagalli – *partecipiamo in qualità di **sostenitori a InnovAgorà** e riteniamo **molto utili gli incontri B2B inventori/imprese** per dare a tutti la possibilità di fare squadra. L'idea di favorire gli incontri B2B all'interno della manifestazione generale attesta la chiara volontà di favorire un approccio differente rispetto al passato: se da un lato le imprese debbono crescere e fare maggiori investimenti verso l'innovazione, d'altro anche il mondo dell'università e della ricerca deve dismettere l'atteggiamento autoreferenziale che in passato spesso non ha consentito di promuovere le direttrici di sviluppo verso soluzioni scientifiche o tecnologiche realmente in grado di supportare le imprese presenti sul territorio. Mai come oggi abbiamo la necessità di costruire un lessico comune in grado di avvantaggiare tutto il sistema produttivo*".

"**Per il futuro** – ha detto ancora il Segretario Generale di Confartigianato – *auspichiamo il coinvolgimento degli inventori*

DOCUMENTI ALLEGATI

Nessun allegato

NOTIZIE CORRELATE:

- CONVENTION SERVIZI – 'Digito ergo sum': due giorni all'insegna della rivoluzione digitale
- CREDITO – Accordo con Abi per riscontro su finanziamenti rifiutati a piccole imprese
- INNOVAZIONE – Innovazione, le piccole imprese italiane protagoniste alla Maker Faire 2018
- CREDITO – Imprese e banche siglano Accordo per il credito 2019

058509

Ritaglio stampa ad uso esclusivo del destinatario, non riproducibile.

provenienti dalla società civile e non solo dalle università e dai centri di ricerca, coinvolgendo in maniera significativa l'Ufficio Italiano Brevetti e Marchi ed il Ministero dello Sviluppo Economico. In tal modo sarà più agevole strutturare in forma adeguata gli strumenti di incentivazione esistenti, sia quelli pubblici che quelli privati, adattandoli ai fabbisogni effettivi delle imprese presenti sul territorio. È quanto mai opportuno sviluppare una cultura della proprietà industriale, anche alla luce del ***nuovo sistema del brevetto europeo unitario ad effetto unificato.*** *Tale esigenza, inoltre, ben si collega con l'obiettivo di ottenere che la* ***candidatura di Milano*** *ad ospitare il* ***Tribunale Unificato dei Brevetti*** *possa essere giustificata grazie ad un lavoro sistemico e strutturato da parte nostra rispetto a quanto fanno gli altri paesi europei. Non dimentichiamo, infine, che l'Italia, è anche la patria del* ***design*** *e nessuno più di noi, nell'economia della conoscenza, ha bisogno di realizzare un approccio di sistema che faccia apprezzare le qualità del nostro Paese anche su questo aspetto".*

Nel corso della prima giornata di InnovAgorà è intervenuto il **Ministro della Ricerca e dell'Università Bussetti** il quale ha spiegato che il Ministero intende dare un grande impulso alla ricerca realizzata nel nostro paese, ed è per questo motivo che ha recentemente siglato alcuni importanti decreti, come quelli che sbloccano- i "Cluster Tecnologici", e realizzato altre importanti iniziative, come ad esempio la creazione del "Tavolo nazionale per l'intelligenza artificiale". Un altro obiettivo che il Governo italiano vuole raggiungere, anche grazie a questa iniziativa, è che Milano possa diventare la sede europea del tribunale unificato dei brevetti.

LOGIN

Print

BACK

Confartigianato Imprese utilizza i Cookie per poterti offrire la migliore esperienza possibile su questo sito web. L'utente del sito acconsente al posizionamento di cookies funzionali e analitici. I Cookie utilizzano diversi metodi per postare dati su o per leggere dati dai dispositivi dei visitatori, ad esempio dal tuo computer fisso, computer portatile, tablet o smartphone. Cliccando sul bottone "ho capito" qui accanto acconsenti al posizionamento di Cookie per fini funzionali e analitici. Senza il tuo consenso nessun Cookie verrà attivato, ma la tua navigazione su questo sito sarà limitata. Cliccando sul bottone "più info" potrai leggere l'Informativa estesa sui Cookie di Confartigianato Imprese.

©2018 Tutti i diritti riservati | Confartigianato Imprese - C.F. 80429270582 | Privacy | Cookie | Disclaimer | Web

PIÙ INFO

HO CAPITO

058509

Ritaglio stampa ad uso esclusivo del destinatario, non riproducibile.

Il tuo browser (Apple Safari 4) **non è aggiornato** e potrebbe **non visualizzare correttamente** le pagine di questo e altri siti. Aggiorna il tuo browser! Ti consigliamo di scaricare Google Chrome o Mozilla Firefox X

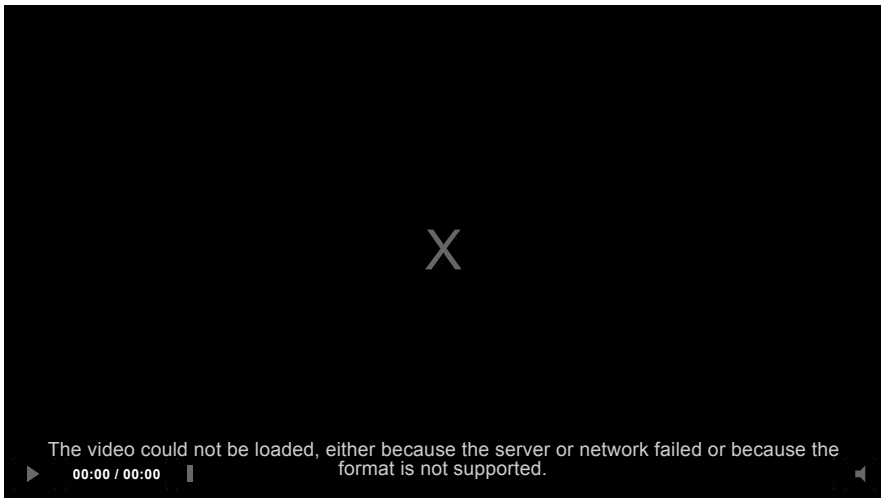

InnovaAgorà, la ricerca pubblica mette in piazza le sue idee

A Milano l'evento promosso dal Miur e organizzato dal Cnr

06.05.2019 - 17:00

Milano, 6 mag. (askanews) - Milano si trasforma per 3 giorni nella capitale dell'innovazione e delle idee con "InnovAgorà", una vera e propria fiera dei brevetti della ricerca pubblica italiana. I ricercatori mettono in mostra le loro idee al Museo nazionale della scienza e della tecnologia dal 6 all'8 maggio 2019 durante un evento promosso dal Ministero dell'Istruzione e organizzato dal Consiglio nazionale delle ricerche (Cnr).

A 500 anni dalla morte di Leonardo da Vinci siamo ancora un popolo di inventori, nonostante le difficoltà. "I ricercatori italiani pur essendo finanziati meno di altri producono moltissime scoperte; queste invenzioni portano a brevetti, quello che manca è la trasformazione dei brevetti in

CORRIERE DELL'UMBRIA TV

Siri, Toninelli: "Spero ci sia passo di lato entro mercoledi' per evitare conta in cdm"

Siri, Toninelli: "Governo tiene se non ci sono ombre"

La parata militare a Sofia per la festa dell'esercito in occasione di San Giorgio

La parata militare a Sofia per la festa dell'esercito in occasione di San Giorgio

058509

Ritaglio stampa ad uso esclusivo del destinatario, non riproducibile.

ricchezza industriale, questa è la parte più difficile, creare collegamento fra brevetti e mondo industriale", ha detto Massimo Inguscio, presidente del Cnr.

Fiorenzo Galli, direttore del Museo nazionale della Scienza e della Tecnologia ha sottolineato l'importanza di creare "un luogo di incontro" in cui si possono "mettere insieme tutte quelle forze che costituiscono intorno alla ricerca e alle tecnologie applicate elementi di sviluppo importanti e risolutivi per il futuro del Paese e dei cittadini".

All'inaugurazione era presente il ministro dell'Istruzione, Marco Bussetti. "Noi vogliamo che tante idee, le nostre risorse, si trasformino e diventino possibilità per le nostre imprese di dare slancio - ha detto - che diventino un volano importante per la nostra economia".

L'evento prevede workshop, una sessione speciale sull'Intelligenza artificiale e incontri con gli investitori e imprenditori. Le innovazioni presentate, ed esposte nelle Cavallerizze, sono oltre 170, messe a punto da ricercatori provenienti da 49 università italiane e 12 enti di ricerca e spaziano in vari settori, dal patrimonio culturale, all'ambiente all'agroalimentare, poi ancora biotecnologie per la salute, dispositivi per diagnosi e cura e mobilità sostenibile.

Fra i brevetti presentati, un innovativo metodo per la certificazione degli alimenti tramite il dna, ne ha parlato Diego Breviario, ricercatore Capo presso IBBA-CNR National Research Council. "Otteniamo un profilo di dna che è la prova genetica del dna di quella determinata materia prima questa prova genetica trasformata in un codice prodotto può essere letta su un qualunque dispositivo".

GUARDA ANCHE
Contenuti Sponsorizzati da Taboola

SUV 2008. Anticipo 0, da 229€ al mese, tan 4,75% taeg 6,65%.
Peugeot

Antifurto Casa. Promo Maggio -400€. Intervento Immediato....
Antifurto Verisure

Sono rimasto sorpreso, quando ho visto i costi effettivi dei montascale
Montascale | Links Sponsorizzati

I medici sconvolti dal nuovo dimagrante che

Vacanza Studio San Diego - Corsi e Alloggi

Ecco i lavori più pagati da casa da fare anche

Veicoli blindati e corazzati da combattimento sfilano a Sofia per la festa dell'esercito bulgaro

PIÙ LETTI OGGI

Ascolta Soldi, la canzone con cui ha vinto Mahmood - Il video

Un ferito nell'auto che si ribalta

Esce senza pagare: fermata. Reagisce a pugni e calci

058509

Ritaglio stampa ad uso esclusivo del destinatario, non riproducibile.

Il tuo browser (Apple Safari 4) **non è aggiornato** e potrebbe **non visualizzare correttamente** le pagine di questo e altri siti. Aggiorna il tuo browser! Ti consigliamo di scaricare Google Chrome o Mozilla Firefox X

FIESTA HA TUTTO. ANCHE QUELLO CHE NON TI ASPETTI. Scopri di più Ford Go Further

TIM Telecom Italia Fibra Modem Fisso Timvision! Più informazioni ›

OFFERTE HP STORE store.hp.com Computer laptop, desktop, stampanti e altro ancora Più informazioni ›

7camicie 7camicie.it Il Più Grande Store Di Camicie Online. Acquista Ora. Più informazioni ›

TRG AD

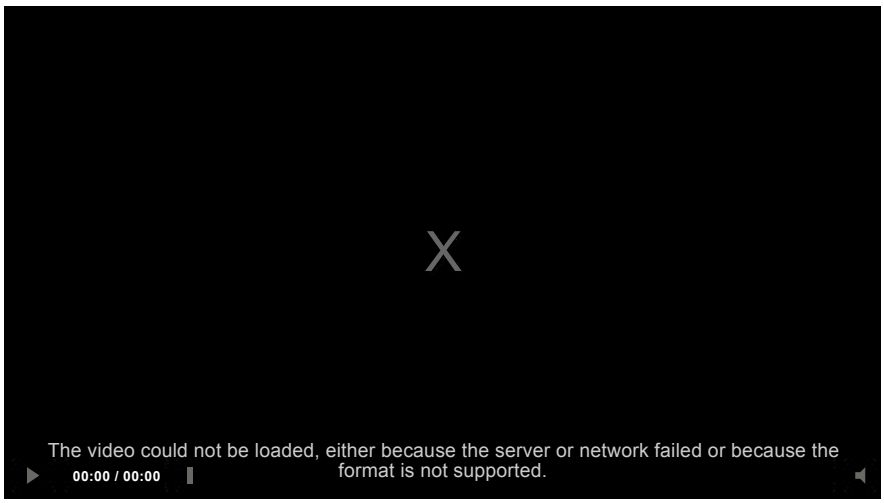

InnovaAgorà, la ricerca pubblica mette in piazza le sue idee

A Milano l'evento promosso dal Miur e organizzato dal Cnr

06.05.2019 - 17:00

Milano, 6 mag. (askanews) - Milano si trasforma per 3 giorni nella capitale dell'innovazione e delle idee con "InnovAgorà", una vera e propria fiera dei brevetti della ricerca pubblica italiana. I ricercatori mettono in mostra le loro idee al Museo nazionale della scienza e della tecnologia dal 6 all'8 maggio 2019 durante un evento promosso dal Ministero dell'Istruzione e organizzato dal Consiglio nazionale delle ricerche (Cnr).

CORRIERE DI AREZZO.it TV

Siri, Toninelli: "Spero ci sia passo di lato entro mercoledi' per evitare conta in cdm"

Siri, Toninelli: "Governo tiene se non ci sono ombre"

La parata militare a Sofia per la festa dell'esercito in occasione di San Giorgio

058509

Ritaglio stampa ad uso esclusivo del destinatario, non riproducibile.

A 500 anni dalla morte di Leonardo da Vinci siamo ancora un popolo di inventori, nonostante le difficoltà. "I ricercatori italiani pur essendo finanziati meno di altri producono moltissime scoperte; queste invenzioni portano a brevetti, quello che manca è la trasformazione dei brevetti in ricchezza industriale, questa è la parte più difficile, creare collegamento fra brevetti e mondo industriale", ha detto Massimo Inguscio, presidente del Cnr.

Fiorenzo Galli, direttore del Museo nazionale della Scienza e della Tecnologia ha sottolineato l'importanza di creare "un luogo di incontro" in cui si possono "mettere insieme tutte quelle forze che costituiscono intorno alla ricerca e alle tecnologie applicate elementi di sviluppo importanti e risolutivi per il futuro del Paese e dei cittadini".

All'inaugurazione era presente il ministro dell'Istruzione, Marco Bussetti. "Noi vogliamo che tante idee, le nostre risorse, si trasformino e diventino possibilità per le nostre imprese di dare slancio - ha detto - che diventino un volano importante per la nostra economia".

L'evento prevede workshop, una sessione speciale sull'Intelligenza artificiale e incontri con gli investitori e imprenditori. Le innovazioni presentate, ed esposte nelle Cavallerizze, sono oltre 170, messe a punto da ricercatori provenienti da 49 università italiane e 12 enti di ricerca e spaziano in vari settori, dal patrimonio culturale, all'ambiente all'agroalimentare, poi ancora biotecnologie per la salute, dispositivi per diagnosi e cura e mobilità sostenibile.

Fra i brevetti presentati, un innovativo metodo per la certificazione degli alimenti tramite il dna, ne ha parlato Diego Breviario, ricercatore Capo presso IBBA-CNR National Research Council. "Otteniamo un profilo di dna che è la prova genetica del dna di quella determinata materia prima questa prova genetica trasformata in un codice prodotto può essere letta su un qualunque dispositivo".

La parata militare a Sofia per la festa dell'esercito in occasione di San Giorgio

Veicoli blindati e corazzati da combattimento sfilano a Sofia per la festa dell'esercito bulgaro

PIÙ LETTI OGGI

Ascolta Soldi, la canzone con cui ha vinto Mahmood - Il video

Precipita dalla diga di Ridracoli: muore a 19 anni

Colpo alla primavera: in arrivo freddo e neve. Non accadeva dal 1957

GRUPPO CORRIERE

COMUNICATO PREVENTIVO
PER LA DIFFUSIONE DEI MESSAGGI POLITICI ELETTORALI
PER L'ELEZIONE DEI MEMBRI DEL PARLAMENTO EUROPEO
SPETTANTI ALL'ITALIA
FISSATA PER IL GIORNO 26 MAGGIO 2019

vai al documento

GUARDA ANCHE

Contenuti Sponsorizzati da Taboola

Antifurto Casa. Promo Maggio -400€. Controllo da...
Antifurto Verisure

Ecco i lavori più pagati da casa da fare anche solo con il Computer
newsdiqualita.it

Prezzi del montascale? Confronta i Montascale: offerte esclusive solo...
Offertarapida.it

058509

Ritaglio stampa ad uso esclusivo del destinatario, non riproducibile.

Fiorenzo Galli, direttore del Museo nazionale della Scienza e della Tecnologia ha sottolineato l'importanza di creare "un luogo di incontro" in

CORRIERE DI RIETI .it TV

Siri, Toninelli: "Spero ci sia passo di lato entro mercoledi' per evitare conta in cdm"

Siri, Toninelli: "Governo tiene se non ci sono ombre"

La parata militare a Sofia per la festa dell'esercito in occasione di San Giorgio

La parata militare a Sofia per la festa dell'esercito in occasione di San Giorgio

Veicoli blindati e corazzati da combattimento sfilano a Sofia per la festa dell'esercito bulgaro

PIÙ LETTI OGGI

Ascolta Soldi, la canzone con cui ha vinto Mahmood - Il video

Schianto sulla superstrada Rieti-Terni, ferite le persone a bordo di due auto

058509

Ritaglio stampa ad uso esclusivo del destinatario, non riproducibile.

cui si possono "mettere insieme tutte quelle forze che costituiscono intorno alla ricerca e alle tecnologie applicate elementi di sviluppo importanti e risolutivi per il futuro del Paese e dei cittadini".
All'inaugurazione era presente il ministro dell'Istruzione, Marco Bussetti. "Noi vogliamo che tante idee, le nostre risorse, si trasformino e diventino possibilità per le nostre imprese di dare slancio - ha detto - che diventino un volano importante per la nostra economia".
L'evento prevede workshop, una sessione speciale sull'Intelligenza artificiale e incontri con gli investitori e imprenditori. Le innovazioni presentate, ed esposte nelle Cavallerizze, sono oltre 170, messe a punto da ricercatori provenienti da 49 università italiane e 12 enti di ricerca e spaziano in vari settori, dal patrimonio culturale, all'ambiente all'agroalimentare, poi ancora biotecnologie per la salute, dispositivi per diagnosi e cura e mobilità sostenibile.
Fra i brevetti presentati, un innovativo metodo per la certificazione degli alimenti tramite il dna, ne ha parlato Diego Breviario, ricercatore Capo presso IBBA-CNR National Research Council. "Otteniamo un profilo di dna che è la prova genetica del dna di quella determinata materia prima questa prova genetica trasformata in un codice prodotto può essere letta su un qualunque dispositivo".

Testo

Caratteri rimanenti: 400

INVIA

Colpo alla primavera: in arrivo freddo e neve. Non accadeva dal 1957

MEDIAGALLERY

InnovaAgorà, la ricerca pubblica mette in piazza le sue idee

Siri, Toninelli: "Spero ci sia passo di lato ent... evitare conta in cdm"

058509

Ritaglio stampa ad uso esclusivo del destinatario, non riproducibile.

Fiorenzo Galli, direttore del Museo nazionale della Scienza e della Tecnologia ha sottolineato l'importanza di creare "un luogo di incontro" in

CORRIERE DI SIENA.it TV

Siri, Toninelli: "Spero ci sia passo di lato entro mercoledi' per evitare conta in cdm"

Siri, Toninelli: "Governo tiene se non ci sono ombre"

La parata militare a Sofia per la festa dell'esercito in occasione di San Giorgio

La parata militare a Sofia per la festa dell'esercito in occasione di San Giorgio

Veicoli blindati e corazzati da combattimento sfilano a Sofia per la festa dell'esercito bulgaro

PIÙ LETTI OGGI

Ascolta Soldi, la canzone con cui ha vinto Mahmood - Il video

Incendio a Pianigiani Rottami, l'emergenza è passata

058509

Ritaglio stampa ad uso esclusivo del destinatario, non riproducibile.

cui si possono "mettere insieme tutte quelle forze che costituiscono intorno alla ricerca e alle tecnologie applicate elementi di sviluppo importanti e risolutivi per il futuro del Paese e dei cittadini".
All'inaugurazione era presente il ministro dell'Istruzione, Marco Bussetti. "Noi vogliamo che tante idee, le nostre risorse, si trasformino e diventino possibilità per le nostre imprese di dare slancio - ha detto - che diventino un volano importante per la nostra economia".
L'evento prevede workshop, una sessione speciale sull'Intelligenza artificiale e incontri con gli investitori e imprenditori. Le innovazioni presentate, ed esposte nelle Cavallerizze, sono oltre 170, messe a punto da ricercatori provenienti da 49 università italiane e 12 enti di ricerca e spaziano in vari settori, dal patrimonio culturale, all'ambiente all'agroalimentare, poi ancora biotecnologie per la salute, dispositivi per diagnosi e cura e mobilità sostenibile.
Fra i brevetti presentati, un innovativo metodo per la certificazione degli alimenti tramite il dna, ne ha parlato Diego Breviario, ricercatore Capo presso IBBA-CNR National Research Council. "Otteniamo un profilo di dna che è la prova genetica del dna di quella determinata materia prima questa prova genetica trasformata in un codice prodotto può essere letta su un qualunque dispositivo".

Testo

Caratteri rimanenti: 400

INVIA

Colpo alla primavera: in arrivo freddo e neve. Non accadeva dal 1957

MEDIAGALLERY

InnovaAgorà, la ricerca pubblica mette in piazza le sue idee

Siri, Toninelli: "Spero ci sia passo di lato ent... evitare conta in cdm"

058509

Ritaglio stampa ad uso esclusivo del destinatario, non riproducibile.

Il tuo browser (Apple Safari 4) **non è aggiornato** e potrebbe **non visualizzare correttamente** le pagine di questo e altri siti. Aggiorna il tuo browser! Ti consigliamo di scaricare Google Chrome o Mozilla Firefox X

Telecom Italia
Fibra Modem Fisso Timvision!
Più informazioni ›

store.hp.com
Computer laptop, desktop, stampanti e altro ancora
Più informazioni ›

7camicie.it
Il Più Grande Store Di Camicie Online. Acquista Ora.
Più informazioni ›
TRG AD

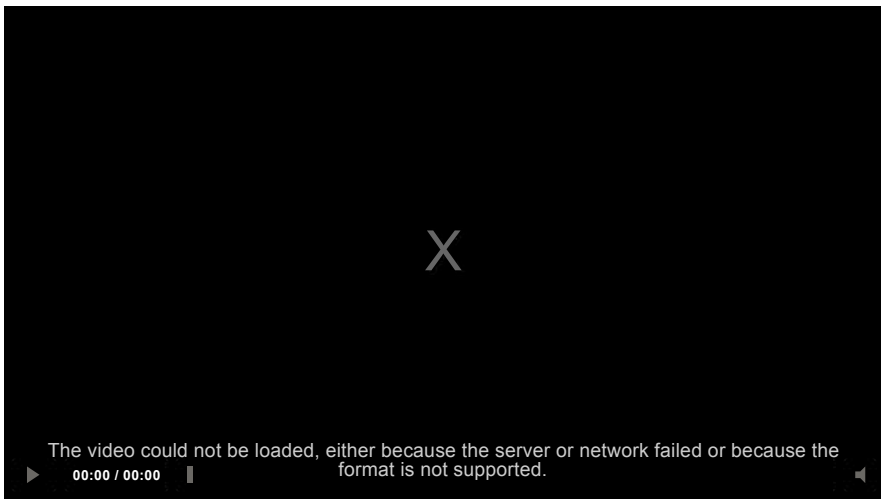

Alluce Valgo: ecco un rimedio
FootFix
Alluce Valgo: ecco un modo per correggerlo
VISITA IL SITO

InnovaAgorà, la ricerca pubblica mette in piazza le sue idee

A Milano l'evento promosso dal Miur e organizzato dal Cnr

06.05.2019 - 17:00

Milano, 6 mag. (askanews) - Milano si trasforma per 3 giorni nella capitale dell'innovazione e delle idee con "InnovAgorà", una vera e propria fiera dei brevetti della ricerca pubblica italiana. I ricercatori mettono in mostra le loro idee al Museo nazionale della scienza e della tecnologia dal 6 all'8 maggio 2019 durante un evento promosso dal Ministero dell'Istruzione e organizzato dal Consiglio nazionale delle ricerche (Cnr).

CORRIERE DI VITERBO.it TV

Siri, Toninelli: "Spero ci sia passo di lato entro mercoledi' per evitare conta in cdm"

Siri, Toninelli: "Governo tiene se non ci sono ombre"

La parata militare a Sofia per la festa dell'esercito in occasione di San Giorgio

058509

Ritaglio stampa ad uso esclusivo del destinatario, non riproducibile.

A 500 anni dalla morte di Leonardo da Vinci siamo ancora un popolo di inventori, nonostante le difficoltà. "I ricercatori italiani pur essendo finanziati meno di altri producono moltissime scoperte; queste invenzioni portano a brevetti, quello che manca è la trasformazione dei brevetti in ricchezza industriale, questa è la parte più difficile, creare collegamento fra brevetti e mondo industriale", ha detto Massimo Inguscio, presidente del Cnr.

Fiorenzo Galli, direttore del Museo nazionale della Scienza e della Tecnologia ha sottolineato l'importanza di creare "un luogo di incontro" in cui si possono "mettere insieme tutte quelle forze che costituiscono intorno alla ricerca e alle tecnologie applicate elementi di sviluppo importanti e risolutivi per il futuro del Paese e dei cittadini".

All'inaugurazione era presente il ministro dell'Istruzione, Marco Bussetti. "Noi vogliamo che tante idee, le nostre risorse, si trasformino e diventino possibilità per le nostre imprese di dare slancio - ha detto - che diventino un volano importante per la nostra economia".

L'evento prevede workshop, una sessione speciale sull'Intelligenza artificiale e incontri con gli investitori e imprenditori. Le innovazioni presentate, ed esposte nelle Cavallerizze, sono oltre 170, messe a punto da ricercatori provenienti da 49 università italiane e 12 enti di ricerca e spaziano in vari settori, dal patrimonio culturale, all'ambiente all'agroalimentare, poi ancora biotecnologie per la salute, dispositivi per diagnosi e cura e mobilità sostenibile.

Fra i brevetti presentati, un innovativo metodo per la certificazione degli alimenti tramite il dna, ne ha parlato Diego Breviario, ricercatore Capo presso IBBA-CNR National Research Council. "Otteniamo un profilo di dna che è la prova genetica del dna di quella determinata materia prima questa prova genetica trasformata in un codice prodotto può essere letta su un qualunque dispositivo".

GUARDA ANCHE

Contenuti Sponsorizzati da Taboola

Sicurezza Casa. Controllo da Smartphone. Intervent...
Antifurto Verisure

Ecco i lavori più pagati da casa da fare anche solo con il Computer
newsdiqualita.it

Novità assoluta! Occhiali progressivi di nuova tecnologia a...
occhiali24.it

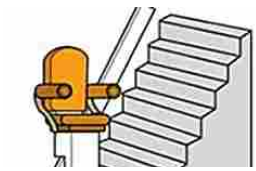

La parata militare a Sofia per la festa dell'esercito in occasione di San Giorgio

Veicoli blindati e corazzati da combattimento sfilano a Sofia per la festa dell'esercito bulgaro

PIÙ LETTI OGGI

Ascolta Soldi, la canzone con cui ha vinto Mahmood - Il video

L'assassino aveva un debito di 600 euro

Colpo alla primavera: in arrivo freddo e neve. Non accadeva dal 1957

058509

Ritaglio stampa ad uso esclusivo del destinatario, non riproducibile.

News

06/05/2019

InnovAgorà: la ricerca scientifica e tecnologica come volano dell'economia del Paese

By: Valeria delle Cave

L'evento dal 6 al 8 maggio a Milano

È iniziato InnovAgorà, l'evento nazionale dedicato ai brevetti della ricerca italiana che si terrà dal **6 al 8 maggio** al **Museo della Scienza e Tecnologia (MNST) a Milano**, per fare conoscere e valorizzare le invenzioni nate nel mondo delle università, degli istituti e degli enti di ricerca pubblici.

L'evento di apertura ha visto gli auguri e i ringraziamenti del Direttore Fiorenzo Galli del MNST, che ha ricordato il genio di Leonardo da Vinci, a cui il Museo dedicherà a breve una nuova area espositiva, e il talento dell'artista, che attraverso il disegno, era in grado di progettare invenzioni in diversi ambiti, anticipando il metodo scientifico e il processo di innovazione.

Rilevante l'intervento del Ministro

058509

Ritaglio stampa ad uso esclusivo del destinatario, non riproducibile.

dell'Istruzione, dell'Università e della Ricerca, Marco Bussetti, il cui dicastero ha promosso l'iniziativa, il quale ha sottolineato l'importanza dell'evento per fare conoscere i frutti della ricerca italiana e riportare la scienza italiana al centro dell'economia del Paese, affinché agisca da volano per l'innovazione. Il proposito, infatti, è quello di rendere InnovAgorà un evento annuale, grazie cui le imprese possono entrare a conoscenza delle invenzioni e dei brevetti fuori dai laboratori e avere l'occasione di trasformare i prototipi in prodotti. La scelta della città di Milano come luogo dell'evento, ha commentato il Ministro, è stata decisa per due motivazioni: sono 500 anni dalla morte di Leonardo Da Vinci cui la città è legata, e, soprattutto, per supportare la candidatura di Milano a livello europeo a ospitare la sede centrale del Tribunale Unificato dei Brevetti. Infine, oltre a elencare le iniziative del MIUR a favore della ricerca e delle università italiane, tra cui l'istituzione di un dottorato industriale per creare maggiore sinergia con le imprese, Bussetti annuncia che il tema dell'Intelligenza Artificiale avrà una posizione privilegiata nella strategia nazionale.

L'importanza di InnovAgorà è stata sottolineata anche da Massimo Inguscio, Presidente del CNR, il quale ha ricordato lo scienziato Vito Volterra, tra i fondatori del CNR, il quale sosteneva che la molla della ricerca è la curiosità, soprattutto quella che usiamo per guardare nelle vetrine degli altri – sottolineando così il ruolo fondamentale delle fiere tecnologiche per promuovere la crescita scientifica. Inguscio, inoltre, è intervenuto sul tema dell'Intelligenza Artificiale, annunciando che l'ente, insieme ad altri centri di ricerca italiani, supporterà la definizione di un programma nazionale e la nascita di una nuova scuola dedicata all'AI.

L'IIT presenterà ad InnovAgorà **10 prodotti inventivi** e porterà in esposizione 2 tecnologie note a livello internazionale: il prototipo di mano robotica protesica **Hannes** sviluppata insieme a INAIL, e la testa delle radici del primo robot pianta al mondo **Plantoide**. Altri **3 brevetti** che vedono la titolarità di IIT saranno presentati da Università con cui negli anni IIT ha costituito una solida collaborazione.

Le **10**

invenzioni sono state selezionate da IIT in base al riscontro positivo già ottenuto sulla loro brevettabilità e ad esempio delle **263 famiglie brevettuali** in portafoglio, per un totale di 793 tra brevetti e domande di brevetto, originate dalla ricerca di IIT nei suoi circa tredici anni di attività scientifica e tecnologica. Le invenzioni presentate sono legate alle 7 aree tematiche individuate da InnovAgorà come temi oggi prioritari per l'economia del Paese.

Le scienziate di IIT e titolari di finanziamenti da parte dell'European Research Council (ERC) **Barbara Caputo** e **Maria Rosa Antognazza**, interverranno nelle sessioni di conferenza dedicate ai temi dell'intelligenza artificiale (il 6 maggio) e della ricerca "Made in Italy" (l'8 maggio), confrontandosi con rappresentati di altre realtà nazionali di successo.

L'iniziativa InnovAgorà è promossa dal **Ministero dell'Istruzione, dell'Università e della Ricerca**, organizzata dal **Consiglio Nazionale delle Ricerche** insieme al **Museo Nazionale della Scienza e della Tecnologia Leonardo da Vinci** e realizzata in collaborazione con **Il Corriere della Sera**. In totale saranno presentate 171 "innovazioni" messe a punto da ricercatori e team di ricerca provenienti da 48 Università italiane e 13 Enti di ricerca di tutta Italia.

Condividi: Condividi

058509

Ritaglio stampa ad uso esclusivo del destinatario, non riproducibile.

Il tuo browser (Apple Safari 4) non è aggiornato e potrebbe non visualizzare correttamente le pagine di questo e altri siti. Aggiorna il tuo browser! Ti consigliamo di scaricare Google Chrome o Mozilla Firefox X

L'ENERGIA DI DOMANI, RACCONTATA DA CHI LA CONOSCE DAVVERO.

eni

InnovaAgorà, la ricerca pubblica mette in piazza le sue idee

A Milano l'evento promosso dal Miur e organizzato dal Cnr

6 Maggio 2019 alle 17:00

Loading the player...

058509

Ritaglio stampa ad uso esclusivo del destinatario, non riproducibile.

Milano, 6 mag. (askanews) - Milano si trasforma per 3 giorni nella capitale dell'innovazione e delle idee con "InnovAgorà", una vera e propria fiera dei brevetti della ricerca pubblica italiana. I ricercatori mettono in mostra le loro idee al Museo nazionale della scienza e della tecnologia dal 6 all'8 maggio 2019 durante un evento promosso dal Ministero dell'Istruzione e organizzato dal Consiglio nazionale delle ricerche (Cnr).

A 500 anni dalla morte di Leonardo da Vinci siamo ancora un popolo di inventori, nonostante le difficoltà. "I ricercatori italiani pur essendo finanziati meno di altri producono moltissime scoperte; queste invenzioni portano a brevetti, quello che manca è la trasformazione dei brevetti in ricchezza industriale, questa è la parte più difficile, creare collegamento fra brevetti e mondo industriale", ha detto Massimo Inguscio, presidente del Cnr.

Fiorenzo Galli, direttore del Museo nazionale della Scienza e della Tecnologia ha sottolineato l'importanza di creare "un luogo di incontro" in cui si possono "mettere insieme tutte quelle forze che costituiscono intorno alla ricerca e alle tecnologie applicate elementi di sviluppo importanti e risolutivi per il futuro del Paese e dei cittadini".

All'inaugurazione era presente il ministro dell'Istruzione, Marco Bussetti. "Noi vogliamo che tante idee, le nostre risorse, si trasformino e diventino possibilità per le nostre imprese di dare slancio - ha detto - che diventino un volano importante per la nostra economia".

L'evento prevede workshop, una sessione speciale sull'Intelligenza artificiale e incontri con gli investitori e

PIÙ VISTI

È uscito il trailer del nuovo episodio di Star Wars: "Gli ultimi Jedi"

Che cos'è e come funziona il taser

La delfino terapia di studiosi italiani sbarca a Dubai

In Francia la Nutella scontata fa scoppiare le risse nei supermarket

Quanto Costa Rimozione Eternit? Con le Detrazioni 2018 -50%.Confronta Gratis 5 Preventivi.

Con le Detrazioni 2018 risparmi il 50%. Confronta Gratis 5 Preventivi.

058509

Ritaglio stampa ad uso esclusivo del destinatario, non riproducibile.

imprenditori. Le innovazioni presentate, ed esposte nelle Cavallerizze, sono oltre 170, messe a punto da ricercatori provenienti da 49 università italiane e 12 enti di ricerca e spaziano in vari settori, dal patrimonio culturale, all'ambiente all'agroalimentare, poi ancora biotecnologie per la salute, dispositivi per diagnosi e cura e mobilità sostenibile.

Fra i brevetti presentati, un innovativo metodo per la certificazione degli alimenti tramite il dna, ne ha parlato Diego Breviario, ricercatore Capo presso IBBA-CNR National Research Council. "Otteniamo un profilo di dna che è la prova genetica del dna di quella determinata materia prima questa prova genetica trasformata in un codice prodotto può essere letta su un qualunque dispositivo".

A cura di Askanews

Ann.

Quanto Costa Rimozione Eternit? Con le Detrazioni 2018 -50%.Confronta Gratis 5 Preventivi.

Con le Detrazioni 2018 risparmi il 50%. Confronta Gratis 5 Preventivi.

CONTENUTI SPONSORIZZATI

Ad

Passa a Fibra Vodafone a 27,90€ al mese, prezzo fisso. Solo online

Esclusiva Vodafone

Ad

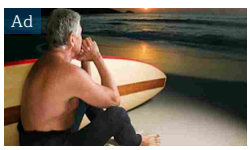

Il bello della vita incomincia adesso. Se hai 350.000 € e vuoi saperne di più, clicca qui!

Fisher Investments Italia

Ad

Imprenditore o partita IVA? A maggio su Jeep Compass hai fino a 7.000€ di bonus

Bonus Lavoro

Ad

La tua RC Auto online con un Agente sempre al tuo fianco. Calcola il prezzo

Allianz

058509

Ritaglio stampa ad uso esclusivo del destinatario, non riproducibile.

Sondaggio sul voto alle europee: 8,6 milioni ancora indecisi

Borse, lunedì da dimenticare con il nuovo round sui dazi Usa-Cina

In arrivo prese di profitto sui mercati

Auto ibrid guidarle p consumi e

UNIVERSITÀ E RICERCA

Milano capitale dei brevetti per far incontrare ricercatori e imprese

–di **Fr.Mi.** | 06 maggio 2019

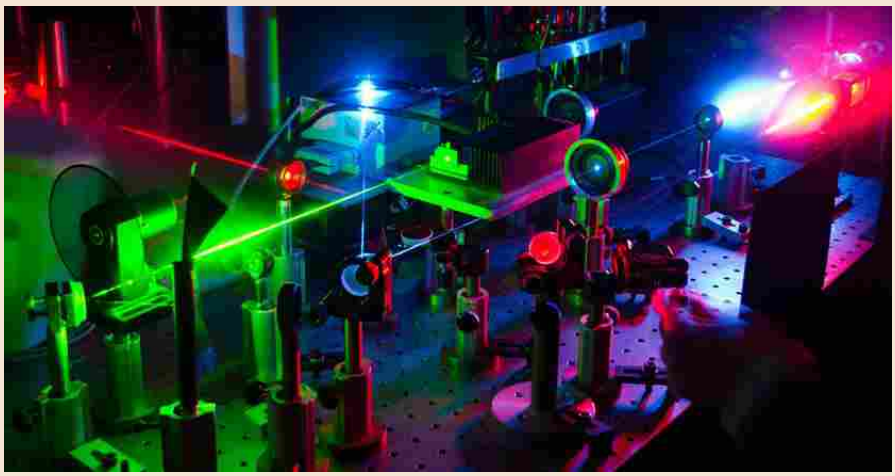

Il ministero dell'Istruzione, Università e Ricerca punta sui brevetti: per favorire l'introduzione nella società di applicazioni e tecnologie dal forte impatto innovativo ha ideato InnovAgorà, la manifestazione in corso fino a mercoledì 8 maggio al Museo Nazionale Scienza e Tecnologia di Milano dove è possibile vedere 176 innovazioni messe a punto da ricercatori e team di ricerca provenienti da 49 Università italiane e 12 enti di ricerca di tutta Italia. **«Vogliamo far uscire i brevetti dai laboratori delle nostre università e dei nostri centri di ricerca e farli conoscere ai cittadini e alle imprese»**, ha spiegato il ministro Marco Bussetti.

VIDEO

06 maggio 2019
Ventisette startup italiane in Cina per incontrare clienti e finanziatori

I PIÙ LETTI DI TECNOLOGIA

ULTIME NOVITÀ
Dal catalogo del Sole 24 Ore

SCOPRI ALTRI PRODOTTI ›

LE GALLERY PIÙ VISTE

DOMENICA | 4 maggio 2019
90 anni fa nasceva Audrey Hepburn, diva di Hollywood e icona di stile

058509

Ritaglio stampa ad uso esclusivo del destinatario, non riproducibile.

PROPRIETÀ INTELLETTUALE | 02 maggio 2019

Corte Ue dei brevetti, Milano prepara la candidatura

Durante la manifestazione i ricercatori potranno mostrare i prodotti del loro studio e le aziende potranno toccare con mano le nuove tecnologie e i prototipi progettati nelle università. «L'Italia - ha detto il ministro - si contraddistingue per un'alta densità scientifica che deve tradursi in una commisurata risposta in termini di brevetti. Attraverso questa manifestazione dimostreremo come la ricerca può e deve essere concretamente **motore di crescita sociale, culturale ed economica del nostro Paese**».

I prototipi esposti al museo Nazionale Scienza e Tecnologia sono suddivisi in 7 aree tematiche:

1) bioeconomia e agroalimentare

2) manifattura intelligente: materiali innovativi, robotica e Ict

3) energia sostenibile, ambiente e tecnologie verdi

4) società intelligenti, sicure e inclusive; mobilità sostenibile

5) dispositivi per la diagnosi e la cura

6) nuovi farmaci e biotecnologie per la salute

7) tecnologie innovative per l'edilizia, le infrastrutture e il patrimonio culturale.

L'obiettivo è quello di rendere InnovAgorà un appuntamento annuale che si ponga come strumento di conoscenza e valorizzazione della migliore ricerca italiana. «**Milano si trasformerà in una piazza di scambio** - ha detto infatti il ministro -, faremo incontrare domanda e offerta di sviluppo».

INNOVAZIONE | 12 marzo 2019

Ue, sui brevetti l'Italia rallenta ma resta nella top 10

La ricerca in Italia è di ottimo livello: lo testimoniano i risultati ottenuti dai ricercatori, che sono sempre ai primi posti in ranking e graduatorie internazionali. «Quello che ancora manca - ha sottolineato il presidente del Cnr Massimo Inguscio - è la consapevolezza dell'importanza della ricerca da parte del mondo produttivo, ed è proprio per avvicinare questi due mondi che abbiamo aderito con entusiasmo all'invito del Miur di organizzare una manifestazione volta a fare in modo che i tanti brevetti generati dalla ricerca diventino 'opere industriali'. In questo senso, Milano con la sua ricchezza di industrie e Pmi, è la sede ideale per avviare questo processo».

© Riproduzione riservata

MODA | 3 maggio 2019
Prada, la semplicità naif diventa rivoluzionaria

TECNOLOGIA | 3 maggio 2019
Blue Origin, conclusa l'undicesima missione del razzo New Shepard

| 3 maggio 2019
La sede di Girolibero

| 3 maggio 2019
I viaggi di Girolibero

058509

Ritaglio stampa ad uso esclusivo del destinatario, non riproducibile.

info press imprese lavoro
www.imprese-lavoro.com

Economia

Ricerca, parte "Innovagorà", la "piazza" dei brevetti della ricerca pubblica italiana

06/05/2019

Condividi su Facebook Tweet su Twitter

Milano – Si è aperta oggi a Milano e durera' fino all'8 maggio Innovagora', la 'piazza' dei brevetti della ricerca pubblica italiana. Un evento nazionale che ha l'obiettivo di far conoscere e valorizzare brevetti e tecnologie nati nel mondo della ricerca pubblica, e metterli a disposizione dello sviluppo economico-sociale del Paese. Si tratta di una manifestazione nazionale promossa dal Miur e organizzata dal Consiglio Nazionale delle Ricerche, insieme al Museo Nazionale della Scienza e della Tecnologia "Leonardo da Vinci" di Milano. La manifestazione è stata aperta con un ampio confronto sui temi della ricerca e dell'innovazione, alla presenza – tra gli altri – del ministro dell'Istruzione, Marco Bussetti, e una sessione speciale dedicata al tema dell'intelligenza artificiale. Ben 176 le innovazioni esposte, con dimostrazioni, prototipi e sessioni di presentazione. Per tre giorni saranno esposte, nelle Cavallerizze, le 176 innovazioni prescelte, messe a punto da ricercatori e team di ricerca provenienti da 49 universita' italiane e 12 enti di ricerca di tutta Italia, suddivise in 7 aree tematiche che rispecchiano temi oggi prioritari per l'economia come: bioeconomia e agroalimentare; manifattura intelligente: materiali innovativi, robotica e Ict; energia sostenibile, ambiente e tecnologie verdi; societa' intelligenti, sicure e inclusive; mobilita' sostenibile; dispositivi per la diagnosi e la cura; nuovi farmaci e biotecnologie per la salute; tecnologie innovative per l'edilizia, le infrastrutture e il patrimonio culturale. "InnovAgora' – ha detto Bussetti – e' una straordinaria iniziativa che abbiamo fortemente voluto per fare uscire i brevetti dai laboratori delle nostre universita' e dei nostri centri di ricerca e farli conoscere ai cittadini e alle imprese. In questi giorni i nostri ricercatori potranno mostrare i prodotti del loro studio e del loro ingegno, le aziende potranno toccare con mano le nuove tecnologie e i prototipi progettati dai nostri giovani. Milano si trasformera' in una piazza di scambio: faremo incontrare

ARTICOLI PIÙ RECENTI

Brebemi in Vaticano per "accompagnare" Papa Giovanni XXIII e Papa Paolo VI
18/05/2018

Lombardia: saldi low cost, budget da 120 euro
04/01/2017

Torna il Salone del Mobile di Bergamo
08/11/2017

Sala: ascoltare e costruire ma senza politica non si va da nessuna parte
18/11/2016

Sicurezza sul lavoro: Mattarella, prevenzione e attenzione alle vittime
08/10/2017

058509

Ritaglio stampa ad uso esclusivo del destinatario, non riproducibile.

domanda e offerta di sviluppo. L'Italia si contraddistingue per un'alta densita' scientifica che deve tradursi in una commisurata risposta in termini di brevetti. Attraverso questa manifestazione dimostreremo come la ricerca puo' e deve essere concretamente motore di crescita sociale, culturale ed economica del nostro Paese".

TAG brevetti Innovagorà ricerca

Condividi Mi piace 0 tweet

Articolo precedente

TuttoFood: aperta in Fiera la settima edizione

ARTICOLI CORRELATI ALTRO DALL'AUTORE

Economia

Ricerca, parte "Innovagorà", la "piazza" dei brevetti della ricerca pubblica italiana

Lombardia

TuttoFood: aperta in Fiera la settima edizione

Lombardia

Lecco, tavolo territoriale: Fontana, priorità infrastrutture

Imprese e lavoro (imprese-lavoro.com) è il notiziario quotidiano (info-press) dedicato all'economia del territorio di Milano e della Lombardia.

Contattaci: marketing@imprese-lavoro.com

POST PIÙ POPOLARI

Errrico (Apeca): Ambulanti, legge regionale difende operatori e cittadini
16/05/2016

Cgil MB e Alisei: parte la quinta edizione della Scuola di...
03/01/2019

Alta velocità Lombardia-Veneto: ok al progetto definitivo
20/04/2018

CATEGORIE POPOLARI

Lombardia	4131
Lavoro	2988
Impresa	2922
Milano	2170
Commercio	1483
Agroalimentare	871
Economia	800
Innovazione	425
Politica	313

058509

Ritaglio stampa ad uso esclusivo del destinatario, non riproducibile.

UNIVERSITÀ

Scopri tutti gli argomenti

CINQUE BREVETTI DELL'UNIVERSITÀ DI FIRENZE NELLA 'PIAZZA DELL'INNOVAZIONE'

Cinque invenzioni fiorentine partecipano alla prima edizione di 'InnovAgorà' a Milano, evento promosso dal MIUR e dal CNR e dedicato alla promozione dei risultati della ricerca pubblica

Dal drone subacqueo al radar che 'gioca' con i droni, ecco i cinque progetti che rappresenteranno la ricerca dell'Università di Firenze a **InnovAgorà a Milano.**

Guarda al settore dei materiali innovativi '**Circular packaging'** (referente **Giuseppe Rossi,** Dipartimento di Scienze e Tecnologie Agrarie, Alimentari, Ambientali e Forestali), già brevettata in Europa e Cina, per la **produzione di elementi per l'imballaggio, l'arredamento e l'edilizia da paglia di cereali e bioplastica.** "Il materiale bio-based può trovare diversi ambiti di applicazione in quanto sfrutta proprietà tecnologiche che possono essere modificate in funzione della destinazione d'uso – dice Giuseppe Rossi – . Elementi pre-compressi ad elevata densità si prestano a sostenere sollecitazioni paragonabili a quelle dei materiali strutturali utilizzati in edilizia; elementi a bassa densità si candidano ad impieghi simili a quelli affidati al polistirolo. Il fine ciclo vita consiste nella naturale decomposizione o nella trasformazione in compost per reimpieghi agricoli". Anche la scala produttiva può essere progettata a più livelli. Il processo produttivo è ovviamente rispettoso di criteri green e di sostenibilità: non prevede l'uso di acqua, solventi chimici, o altri additivi inquinanti. Il brevetto è frutto del lavoro di un gruppo di ricerca costituito da Matteo Barbari, Leonardo Conti, Marco Togni e Federico Rotini.

Condividere la bici? Meglio la batteria. Arriva a cura di Maurizio De Lucia del Dipartimento di Ingegneria Industriale un **innovativo sistema di condivisione di batterie ricaricabili** rese disponibili in stazioni di ricarica distribuite sul territorio urbano. Questo in sintesi il progetto che si candida a

ARTICOLI CORRELATI

VIVERE *Società*
Primavera 'in bianco' torna a cadere la neve in Toscana

VIVERE *Arte e cultura*
Le sculture di Tony Cragg 'ospiti speciali' del Giardino di Boboli

VIVERE *Arte e cultura*
Uffizi, Palazzo Pitti e Boboli: boom di visitatori per i musei fiorentini

FACEBOOK

TWITTER @intoscana

058509

Ritaglio stampa ad uso esclusivo del destinatario, non riproducibile.

sostituire gli attuali sistemi di **Bike e eBike sharing,** che hanno già mostrato forti limiti per problemi di manutenzione, conservazione dei mezzi. "L'alternativa proposta prevede l'utilizzo di biciclette di proprietà degli utenti, che all'esigenza possono diventare eBike. Gli utenti però non devono acquistare né gestire le batterie, ora come ora la parte più onerosa di una eBike, non solo per il costo – sottolinea Maurizio De Lucia -. Il brevetto prevede che pacchi di batterie ricaricabili per mobilità dolce siano disponibili in apposite stazioni di distribuzione che, oltre ad assolvere alla funzione di ricaricare i singoli pacchi, permettono la condivisione tra gli utenti del servizio". In pratica l'utente abilitato al servizio, potrà noleggiare il pacco batteria per alimentare il proprio mezzo, ad esempio una bicicletta a pedalata assistita, ma breve anche i monopattini, e sostenere esclusivamente il costo della ricarica della batteria. Ad oggi lo sviluppo è quasi ultimato e sono in corso di installazione le prime 8 stazioni di ricarica, per l'avvio di un progetto pilota che consentirà di mettere a punto il servizio.

Una presa elettrica che controlla i consumi, questa è l'invenzione di Francesco Grasso del Dipartimento di Ingegneria dell'informazione, che riguarda **una presa elettrica davvero smart,** perché in grado di monitorare numerosi parametri di dettaglio del funzionamento di un carico elettrico, fornendo all'utente gli strumenti per ottimizzarne il consumo energetico. "La presa è in grado di acquisire in tempo reale i campioni istantanei di tensione e corrente di un carico o di un insieme di carichi connessi alla presa – spiega Francesco Grasso -, eseguire una o più analisi ed inviare i dati processati a una piattaforma di controllo remota che, tramite appositi algoritmi, svolge ulteriori operazioni". Ad esempio, permette di individuare sia i parametri elettrici caratteristici di funzionamento, sia fenomeni complessi inerenti i disturbi in rete e le inefficienze del carico, realizzando anche un più efficiente controllo energetico.

È basata su **un radar ad apertura sintetica a terra che fa uso di droni** per realizzare immagini, l'invenzione di **Massimiliano Pieraccini** del Dipartimento di Ingegneria dell'informazione, che permette di **evitare l'utilizzo di elettronica pesante a bordo dei velivoli.** "I radar ad apertura sintetica (SAR) conosciuti e montati sui droni -spiega Massimiliano Pieraccini – comportano un notevole carico sul velivolo e, in caso di scenari rischiosi, un elevato rischio di perdita della strumentazione stessa. Questo progetto supera la problematica con il radar a terra, in posizione sicura, montando sul drone solo una strumentazione semplificata e più leggera". Il radar brevettato, cioè, sfrutta i transponder montati su uno o più droni per realizzare l'apertura, così da non richiedere il movimento della struttura a terra.

Infine **un drone subacqueo che diventa mutante,** è in grado cioè di svolgere compiti molteplici, variando in immersione la propria configurazione. "Rispetto alle tecnologie esistenti – sottolinea **Benedetto Allotta** – il drone riesce ad assolvere compiti di diversa natura normalmente svolti da due o più veicoli sottomarini distinti, con conseguente abbattimento di costi e aumento dell'efficienza". In particolare il sottomarino si presta a svolgere sia le operazioni di mappatura estesa del fondale in tempi rapidi, tipiche degli AUV (Autonomous Underwater Vehicle), sia operazioni di ispezione e intervento (IRM) che necessitano configurazioni più stabili, quali quelle dei ROV (Remotely Operated Vehicle).

06/05/2019

Commenti: 0 Ordina per Meno recenti

Aggiungi un commento...

Plug-in Commenti di Facebook

intoscana.it @intoscana

#Siena, nasce l'Osservatorio di #Bioetica. Riunirà medici, giuristi

INSTAGRAM

intoscana.it

CHI SIAMO REDAZIONE CONTATTI COPYRIGHT

Mi piace 131.411 Segui

NOTE LEGALI | PRIVACY | CODICE ETICO | CREDITI

fondazione sistema toscana Regione Toscana

Fondazione Sistema Toscana P.I. 05468660484

058509

Ritaglio stampa ad uso esclusivo del destinatario, non riproducibile.

Al via InnovAgorà, la "piazza" dei brevetti della ricerca pubblica italiana

Lunedì, 06 maggio 2019

Apre oggi a Milano la manifestazione nazionale promossa dal Miur dedicata a valorizzare le migliori tecnologie nate in ambito pubblico. Nell'opening inaugurale, un ampio confronto sui temi della ricerca e dell'innovazione, alla presenza - tra gli altri - del Ministro Marco Bussetti, e una sessione speciale dedicata al tema dell'intelligenza artificiale. 176 le innovazioni esposte, con dimostrazioni, prototipi e sessioni di presentazione
Milano, 6 maggio 2019

Si è aperto a Milano InnovAgorà - la "piazza" dei brevetti della ricerca pubblica italiana, l'evento nazionale che ha l'obiettivo di far conoscere e valorizzare brevetti e tecnologie nati nel mondo della ricerca pubblica, e metterli a disposizione dello sviluppo economico-sociale del Paese.

L'iniziativa è promossa dal **Ministero dell'Istruzione, dell'Università e della Ricerca** e organizzata dal Consiglio Nazionale delle Ricerche, insieme al **Museo Nazionale della Scienza e della Tecnologia "Leonardo da Vinci"** e realizzata in collaborazione con **Il Corriere della Sera**.

Qui, infatti, per **tre giorni** sono esposte, nelle Cavallerizze, le **176 innovazioni** prescelte, messe a punto da ricercatori e *team* di ricerca provenienti da **49 Università** italiane e **12 Enti di ricerca** di tutta Italia, suddivise in **7 aree tematiche** che rispecchiano temi oggi prioritari per l'economia:

1. **Bioeconomia e Agroalimentare;**
2. **Manifattura intelligente: Materiali innovativi, Robotica e ICT;**
3. **Energia sostenibile, Ambiente e Tecnologie verdi;**
4. **Società intelligenti, sicure e inclusive; Mobilità sostenibile;**
5. **Dispositivi per la diagnosi e la cura;**
6. **Nuovi farmaci e Biotecnologie per la salute;**
7. **Tecnologie innovative per l'edilizia, le infrastrutture e il patrimonio culturale.**

Particolarmente denso il programma di appuntamenti di **lunedì 6 maggio**, giornata inaugurale: alle 11 i principali rappresentanti del mondo scientifico, delle istituzioni e delle associazioni di categoria si sono riuniti in un ampio

058509

Ritaglio stampa ad uso esclusivo del destinatario, non riproducibile.

Scuole
Scuole di Alta Tecnologia
Studenti e Famiglie
USR
Università

DATA DI PUBBLICAZIONE
2019
2018
2017
2016
2015
2014
2013
2012
2011
2010
2009
2005
1970

confronto sui temi della ricerca e dell'innovazione nel nostro Paese, al quale ha partecipato anche il **Ministro Marco Bussetti**, con un intervento su 'La valorizzazione della ricerca pubblica come opportunità di crescita per il Paese'.
"InnovAgorà è una straordinaria iniziativa che abbiamo fortemente voluto per fare uscire i brevetti dai laboratori delle nostre università e dei nostri centri di ricerca e farli conoscere ai cittadini e alle imprese", ha affermato il Ministro. "In questi giorni i nostri ricercatori potranno mostrare i prodotti del loro studio e del loro ingegno, le aziende potranno toccare con mano le nuove tecnologie e i prototipi progettati dai nostri giovani. Milano si trasformerà in una piazza di scambio: faremo incontrare domanda e offerta di sviluppo. L'Italia si contraddistingue per un'alta densità scientifica che deve tradursi in una commisurata risposta in termini di brevetti. Attraverso questa manifestazione dimostreremo come la ricerca può e deve essere concretamente motore di crescita sociale, culturale ed economica del nostro Paese".

All'evento era presente anche il **Presidente del CNR Massimo Inguscio** con una relazione sul tema 'L'offerta: la ricerca pubblica in Italia: i settori di eccellenza, gli scenari di sviluppo' che ha affermato: "La ricerca del nostro Paese è di ottimo livello: lo testimoniano i risultati ottenuti dai nostri ricercatori, che sono sempre ai primi posti in *ranking* e graduatorie internazionali. Quello che ancora manca, è la consapevolezza dell'importanza della ricerca da parte del mondo produttivo, ed è proprio per avvicinare questi due mondi che abbiamo aderito con entusiasmo all'invito del Miur di organizzare una manifestazione volta a fare in modo che i tanti brevetti generati dalla ricerca diventino 'opere industriali'. In questo senso, Milano con la sua ricchezza di industrie e Pmi, è la sede ideale per avviare questo processo".

L'*opening* è stata introdotta e moderata dal **Direttore Generale del Museo Fiorenzo Galli** che ha dichiarato: "L'attuale congiuntura politico-economica mondiale consente all'iniziativa che parte oggi - e che non si limiterà a questa tre giorni - di assumere un significato superiore rispetto a quanto avrebbe avuto in circostanze diverse. I fattori con cui ci confrontiamo segnano la necessità di organizzare una più stretta collaborazione tra le forze intellettuali, economiche e finanziarie italiane e fra tutte le energie disponibili, per fronteggiare con positività scenari difficili. Siamo da sempre un'istituzione, unica in Italia nel suo genere, che ha come missione di dare a tutti comprensione della valenza di ricerca, scienza e tecnologia e dell'importanza della relazione fra i diversi soggetti attivi della società. L'anno delle celebrazioni leonardiane alimenta ulteriormente questo sentire. Se già fossero stati maturi ai tempi di Leonardo da Vinci il metodo scientifico e una cultura brevettuale, ciò avrebbe sortito risultati assimilabili al nostro mondo, assai più complesso".

"Il Corriere della Sera è da sempre al fianco della ricerca e attento a divulgarne le scoperte. Innovazioni che riguardano la quotidianità di tutti noi e, come dimostra questa iniziativa, devono essere conosciute da cittadini e imprese. Un impegno costante per Corriere, che nelle nostre pagine diventa

058509

Ritaglio stampa ad uso esclusivo del destinatario, non riproducibile.

un racconto attento, dal linguaggio chiaro e comprensibile anche ai non addetti ai lavori, perché solo la conoscenza di ciò che accade può aiutarci ad affrontare gli enormi cambiamenti di una società che, oggi più che mai, evolve in modo sempre più rapido", ha spiegato **Luciano Fontana, direttore del Corriere della Sera,** durante il suo intervento.
Nel pomeriggio, il programma entra nel vivo con la sessione speciale dedicata al tema dell'**Intelligenza Artificiale**, in cui si discutono scenari di sviluppo e prospettive industriali anche a fronte della recente costituzione, su impulso del Miur, di un Tavolo tecnico per definire l'agenda italiana nel settore.

Alla sessione, presieduta da Marco Conti (Membro del Consiglio Scientifico del CNR) partecipano il Capo Dipartimento per la formazione Superiore e per la Ricerca del Miur Giuseppe Valditara e i ricercatori Eugenio Guglielmelli (Università Campus Biomedico di Roma), Fosca Giannotti (CNR-ISTI), Barbara Caputo (IIT) e Giuseppe De Giacomo (Sapienza Università di Roma).
Chiude la giornata la sessione speciale "**Valorizzazione della ricerca e trasferimento tecnologico: il punto di vista delle imprese"**, dedicata al tema del trasferimento tecnologico, organizzata e coordinata dalle Associazioni di categoria partner dell'iniziativa: Confagricoltura, Confartigianato Imprese, Confcommercio - Imprese per l'Italia, Confederazione nazionale dell'artigianato e della piccola media impresa, Confindustria, Unioncamere, Camera di Commercio di Milano Monza-
Brianza Lodi, Unione artigiani italiani e delle Pmi.

In parallelo e lungo tutta la tre giorni, sono in programma sia al mattino che al pomeriggio le **sessioni di presentazione dei brevetti** partecipanti: la formula prescelta è quella di *pitch* sintetici e rapidi, così da facilitare scambio di idee, contatti, e successivi **incontri B2B** tra ricercatori e potenziali investitori e imprenditori.
In aggiunta a ***talk*** e ***workshop*** **tematici**, sono in programma nei prossimi giorni un **focus** sulla 'Cultura della brevettazione' (martedì 7 maggio) in cui si parlerà anche della candidatura di Milano a ospitare il Tribunale Unificato dei Brevetti con Marina Tavassi, Presidente della Corte d'Appello di Milano, e, a seguire, il *workshop* "**Il sostegno finanziario alla valorizzazione economica della ricerca"**, in cui verranno formulate proposte e soluzioni per agevolare il processo virtuoso che permette di trasformare i risultati della ricerca in "valore", inteso come attrazione di capitali, creazione di nuove imprese, nuova occupazione qualificata e ricadute industriali.

Inoltre, all'interno del Museo, per tutta la durata della manifestazione sarà allestita **un'area espositiva con una selezione di prototipi**.
Oggi alla sua prima edizione, **InnovAgorà** rappresenta il punto di partenza di un **nuovo programma del Miur che punta a favorire l'introduzione nella società di applicazioni e tecnologie dal forte impatto innovativo**: l'obiettivo è renderlo un appuntamento annuale che si ponga quale strumento di conoscenza e valorizzazione della migliore ricerca italiana.

Che cosa
InnovAgorà, manifestazione promossa dal Ministero dell'Istruzione,

058509

Ritaglio stampa ad uso esclusivo del destinatario, non riproducibile.

Università e Ricerca (MIUR) e organizzata dal Consiglio Nazionale delle Ricerche (CNR) insieme al Museo Nazionale della Scienza e della Tecnologia Leonardo da Vinci di Milano, in collaborazione con Il Corriere della Sera.

Con la partecipazione di
Conferenza dei Rettori delle Università Italiane (CRUI), Consulta dei Presidenti degli Enti di Ricerca (CONPER), Confagricoltura, Confartigianato Imprese, Confcommercio Imprese per l'Italia, Confederazione Nazionale dell'Artigianato e della piccola media impresa (CNA), Confindustria, Unioncamere, Camera di Commercio di Milano Monza-Brianza Lodi, Unione Artigiani Italiani e delle Pmi (UAI).

Quando
Da lunedì 6 a mercoledì 8 maggio 2019.

Dove
Museo Nazionale Scienza e Tecnologia
Milano, ingresso da Via Olona 6.

Informazioni
www.innovagora.it

Comunicato precedente: https://www.miur.gov.it/web/guest/-/-innovagora-al-via-dal-6-all-8-maggio-la-piazza-dei-brevetti-della-ricerca-italiana

058509

Ritaglio stampa ad uso esclusivo del destinatario, non riproducibile.

INNOVAAGORA', LA RICERCA PUBBLICA METTE IN PIAZZA LE SUE IDEE

Milano, 6 mag. (askanews) - Milano si trasforma per 3 giorni nella capitale dell'innovazione e delle idee con "InnovAgorà", una vera e propria fiera dei brevetti della ricerca pubblica italiana. I ricercatori mettono in mostra le loro idee al Museo nazionale della scienza e della tecnologia dal 6 all'8 maggio 2019 durante un evento promosso dal Ministero dell'Istruzione e organizzato dal Consiglio nazionale delle ricerche (Cnr). A 500 anni dalla morte di Leonardo da Vinci siamo ancora un popolo di inventori, nonostante le difficoltà. "I ricercatori italiani pur essendo finanziati meno di altri producono moltissime scoperte; queste invenzioni portano a brevetti, quello che manca è la trasformazione dei brevetti in ricchezza industriale, questa è la parte più difficile, creare collegamento fra brevetti e mondo industriale", ha detto Massimo Inguscio, presidente del Cnr. Fiorenzo Galli, direttore del Museo nazionale della Scienza e della Tecnologia ha sottolineato l'importanza di creare "un luogo di incontro" in cui si possono "mettere insieme tutte quelle forze che costituiscono intorno alla ricerca e alle tecnologie applicate elementi di sviluppo importanti e risolutivi per il futuro del Paese e dei cittadini". All'inaugurazione era presente il ministro dell'Istruzione, Marco Bussetti. "Noi vogliamo che tante idee, le nostre risorse, si trasformino e diventino possibilità per le nostre imprese di dare slancio - ha detto - che diventino un volano importante per la nostra economia". L'evento prevede workshop, una sessione speciale sull'Intelligenza artificiale e incontri con gli investitori e imprenditori. Le innovazioni presentate, ed esposte nelle Cavallerizze, sono oltre 170, messe a punto da ricercatori provenienti da 49 università italiane e 12 enti di ricerca e spaziano in vari settori, dal patrimonio culturale, all'ambiente all'agroalimentare, poi ancora biotecnologie per la salute, dispositivi per diagnosi e cura e mobilità sostenibile.

Fra i brevetti presentati, un innovativo metodo per la certificazione degli alimenti tramite il dna, ne ha parlato Diego Breviario, ricercatore Capo presso IBBA-CNR National Research Council. "Otteniamo un profilo di dna che è la prova genetica del dna di quella determinata materia prima questa prova genetica trasformata in un codice prodotto può essere letta su un qualunque dispositivo".

058509

Ritaglio stampa ad uso esclusivo del destinatario, non riproducibile.

Quanto pesa il brand "Italia" all'estero? MonItaly a InnovAgorà

Inserito su 6 maggio 2019 da **La redazione** in **country branding**, **eventi**, **misurare** // 0 Commenti

Lo strumento che monitora in tempo reale la percezione dell'Italia in 20 paesi strategici all'evento InnovAgorà organizzato dal Miur in collaborazione con il Corriere della Sera sui brevetti e l'innovazione della ricerca pubblica italiana

Quanto pesa il "brand Italia" all'estero? Come siamo percepiti nel mondo?
Sul Corriere della Sera di oggi si parla di **MonItaly**, lo strumento che monitora in tempo reale la percezione dell'Italia in 20 paesi strategici.

Lunedì, 6 Maggio 2019

CORRIERE DELLA SERA

Leonardo

I RICERCATORI CHE A LUI SI ISPIRANO E LE CELEBRAZIONI PER I 500 ANNI DALLA MORTE

L'osservazione, la sperimentazione, l'arte Perché resta l'emblema dell'uomo moderno

Quanto pesa il «brand Italia» all'estero? Il talk del Corriere

L'8 maggio se ne discuterà a **InnovAgorà**, la piazza dei brevetti e dell'innovazione della ricerca pubblica italiana, durante il talk intitolato "***Quanto vale il marchio Italia? Dall'arte alla scienza come viene percepito il brand del Paese all'estero***".
L'appuntamento è promosso dal **Corriere della Sera** in collaborazione con **Eikon Strategic Consulting**ed è previsto per l'**8 maggio 2019** alle 10 presso la Sala del Cenacolo del Museo Nazionale della Scienza e della Tecnologia Leonardo da Vinci a Milano.

Intervengono:

i più letti

L'Italia è il paese più taggato su Instagram
12 Commenti

Non arriverete alla fine di quest'articolo
7 Commenti

New IPA award granted to The Agency
6 Commenti

Il SEO è morto, tanto per cambiare
6 Commenti

Futura Francesca, il social storytelling di Telecom Italia
5 Commenti

058509

Ritaglio stampa ad uso esclusivo del destinatario, non riproducibile.

- **Enrico Pozzi** AD *Eikon Strategic Consulting*
- **Marco Morelli** AD e Direttore Generale *Banca Monte dei Paschi di Siena*
- **Maria Rosa Antoniazza** Ricercatrice *Istituto Italiano di Tecnologia IIT Genova*

Modera: **Roberta Scorranese** Giornalista *Il Corriere della Sera*

InnovAgorà, promosso dal **Miur**, è organizzato dal **Consiglio Nazionale delle Ricerche** e dal **Museo Nazionale Scienza e Tecnologia Leonardo da Vinci**, in collaborazione con il **Corriere della Sera © La libertà delle idee**.

L'evento presenterà le tecnologie più innovative nate nel sistema accademico, per facilitare il processo di trasferimento al tessuto imprenditoriale, al servizio dello sviluppo economico e sociale del Paese. Saranno coinvolti investitori e imprese, attraverso diverse iniziative (pitch di presentazione dei brevetti, incontri b2b, workshop tematici, focus specialistici), che offriranno l'occasione di un confronto diretto con i ricercatori/inventori delle tecnologie in esposizione.
Più info e agenda dell'evento su www.innovagora.it

visualizzazioni: 9

← **Articolo precedente**

Scrivi un commento

L'indirizzo email non sarà pubblicato.

Nome*

E-Mail*

Website

Commento

Commento all'articolo

chi siamo

Direzione: Enrico Pozzi, Paola Aragno

In redazione: Cristina Cenci, Alessio Centamori, Roberto Ricordy, Alessandro Troiani, Stefano Rollo, Giorgio Piacentini

Editors: Gianluca Comin (Comin&Partners), Silvia de Blasio (Vodafone), Gianfranco De Marchi (SIA), Carlo Fornaro (Scomunicare), Fanny La Monica (Pfizer), Stefano Lucchini (IntesaSanpaolo), Vittorio

visual news

i più visti

iscriviti alla newsletter

La newsletter di misurare la comunicazione è inviata ogni due settimane a tutti coloro che in Italia si occupano di comunicazione.

Iscriviti

058509

Ritaglio stampa ad uso esclusivo del destinatario, non riproducibile.

Questo sito utilizza cookie tecnici e, previo tuo consenso, cookie di profilazione di prima e di terza parte, per inviarti pubblicità in linea con le tue preferenze. Se vuoi saperne di più o prestare il consenso solo ad alcuni, clicca qui. Chiudendo questo banner, scorrendo questa pagina, cliccando su un link o proseguendo la navigazione in altra maniera, acconsenti all'uso dei cookie.
Accetta

TFA SOSTEGNO Vuoi accedere alla prova? Per l'abolizione del Numero Programmato Ricorri con ANIEF

Specializzazione in SOSTEGNO DIDATTICO EdiSES

Miur: al via InnovAgorà, la "piazza" dei brevetti della ricerca sino all'8 maggio

di redazione

I.P.S.E.F. DIVENTA INSEGNANTE CON NOI MASTER DI I LIVELLO E CORSI DI PERFEZIONAMENTO CERTIFICAZIONI LIM / INGLESE B2 24 CFU

Tweet

Comunicato Miur – Si è aperto a Milano InnovAgorà – la "piazza" dei brevetti della ricerca pubblica italiana, l'evento nazionale che ha l'obiettivo di far conoscere e valorizzare brevetti e tecnologie nati nel mondo della ricerca pubblica, e metterli a disposizione dello sviluppo economico-sociale del Paese.

L'iniziativa è promossa dal Ministero dell'Istruzione, dell'Università e della Ricerca e organizzata dal Consiglio Nazionale delle Ricerche, insieme al Museo Nazionale della Scienza e della Tecnologia "Leonardo da Vinci" e realizzata in collaborazione con Il Corriere della Sera.

Qui, infatti, per tre giorni sono esposte, nelle Cavallerizze, le 176 innovazioni prescelte, messe a punto da ricercatori e team di ricerca provenienti da 49 Università italiane e 12 Enti di ricerca di tutta Italia, suddivise in 7 aree tematiche che rispecchiano temi oggi prioritari per l'economia:

Bioeconomia e Agroalimentare;
Manifattura intelligente: Materiali innovativi, Robotica e ICT;
Energia sostenibile, Ambiente e Tecnologie verdi;
Società intelligenti, sicure e inclusive; Mobilità sostenibile;
Dispositivi per la diagnosi e la cura;
Nuovi farmaci e Biotecnologie per la salute;
Tecnologie innovative per l'edilizia, le infrastrutture e il patrimonio culturale.

Particolarmente denso il programma di appuntamenti di lunedì 6 maggio, giornata inaugurale: alle 11 i principali rappresentanti del mondo scientifico, delle istituzioni e delle associazioni di categoria si sono riuniti in un ampio confronto sui temi della

CONCORSO DSGA Supera la Prova con EUROSOFIA 12 WEBINAR training + Simulatore on-line
Mnemosine ENTE ACCREDITATO MIUR · 24 CFU a meno di 460€* · 200 Master e Perf. Universitari · Omaggio: Tablet + Corsi MIUR Chi segue... non sarà mai primo! CLICCA QUI
eCAMPUS UNIVERSITÀ EIFORM Consegui i 24 CFU per accedere al Concorso Richiedi INFO
Scuola Estiva 2019 Tanti Workshop La scuola in un mondo che cambia al servizio delle persone Tanti Relatori Abbazia di Spineto - Sarteano (SI) - 15-17 luglio 2019 La Scuola del futuro, oggi
DOCENTI.IT SUPPLENZE / FORMAZIONE / SOLUZIONI PER INSEGNARE

058509

Ritaglio stampa ad uso esclusivo del destinatario, non riproducibile.

ricerca e dell'innovazione nel nostro Paese, al quale ha partecipato anche il Ministro Marco Bussetti, con un intervento su 'La valorizzazione della ricerca pubblica come opportunità di crescita per il Paese'.

"InnovAgorà è una straordinaria iniziativa che abbiamo fortemente voluto per fare uscire i brevetti dai laboratori delle nostre università e dei nostri centri di ricerca e farli conoscere ai cittadini e alle imprese", ha affermato il Ministro. "In questi giorni i nostri ricercatori potranno mostrare i prodotti del loro studio e del loro ingegno, le aziende potranno toccare con mano le nuove tecnologie e i prototipi progettati dai nostri giovani. Milano si trasformerà in una piazza di scambio: faremo incontrare domanda e offerta di sviluppo. L'Italia si contraddistingue per un'alta densità scientifica che deve tradursi in una commisurata risposta in termini di brevetti. Attraverso questa manifestazione dimostreremo come la ricerca può e deve essere concretamente motore di crescita sociale, culturale ed economica del nostro Paese".

All'evento era presente anche il Presidente del CNR Massimo Inguscio con una relazione sul tema 'L'offerta: la ricerca pubblica in Italia: i settori di eccellenza, gli scenari di sviluppo' che ha affermato: "La ricerca del nostro Paese è di ottimo livello: lo testimoniano i risultati ottenuti dai nostri ricercatori, che sono sempre ai primi posti in ranking e graduatorie internazionali. Quello che ancora manca, è la consapevolezza dell'importanza della ricerca da parte del mondo produttivo, ed è proprio per avvicinare questi due mondi che abbiamo aderito con entusiasmo all'invito del Miur di organizzare una manifestazione volta a fare in modo che i tanti brevetti generati dalla ricerca diventino 'opere industriali'. In questo senso, Milano con la sua ricchezza di industrie e Pmi, è la sede ideale per avviare questo processo".

L'opening è stata introdotta e moderata dal Direttore Generale del Museo Fiorenzo Galli che ha dichiarato: "L'attuale congiuntura politico-economica mondiale consente all'iniziativa che parte oggi – e che non si limiterà a questa tre giorni – di assumere un significato superiore rispetto a quanto avrebbe avuto in circostanze diverse. I fattori con cui ci confrontiamo segnano la necessità di organizzare una più stretta collaborazione tra le forze intellettuali, economiche e finanziarie italiane e fra tutte le energie disponibili, per fronteggiare con positività scenari difficili. Siamo da sempre un'istituzione, unica in Italia nel suo genere, che ha come missione di dare a tutti comprensione della valenza di ricerca, scienza e tecnologia e dell'importanza della relazione fra i diversi soggetti attivi della società. L'anno delle celebrazioni leonardiane alimenta ulteriormente questo sentire. Se già fossero stati maturi ai tempi di Leonardo da Vinci il metodo scientifico e una cultura brevettuale, ciò avrebbe sortito risultati assimilabili al nostro mondo, assai più complesso".

"Il Corriere della Sera è da sempre al fianco della ricerca e attento a divulgarne le scoperte. Innovazioni che riguardano la quotidianità di tutti noi e, come dimostra questa iniziativa, devono essere conosciute da cittadini e imprese. Un impegno costante per Corriere, che nelle nostre pagine diventa un racconto attento, dal linguaggio chiaro e comprensibile anche ai non addetti ai lavori, perché solo la conoscenza di ciò che accade può aiutarci ad affrontare gli enormi cambiamenti di una società che, oggi più che mai, evolve in modo sempre più rapido", ha spiegato Luciano Fontana, direttore del Corriere della Sera, durante il suo intervento.
Nel pomeriggio, il programma entra nel vivo con la sessione speciale dedicata al tema dell'Intelligenza Artificiale, in cui si discutono scenari di sviluppo e prospettive industriali anche a fronte della recente costituzione, su impulso del Miur, di un Tavolo tecnico per definire l'agenda italiana nel settore.

Alla sessione, presieduta da Marco Conti (Membro del Consiglio Scientifico del CNR)

CORSI ORIZZONTE SCUOLA

- Preparazione per concorso a cattedra secondaria di I e II grado
- Comunicare in modo Efficace ed Assertivo con studenti e colleghi
- Corso preparazione TFA sostegno
- Preparazione Concorso Infanzia e Primaria
- Prevenzione BURNOUT e STRESS docenti
- Robotica educativa primaria e infanzia – CUBETTO
- Coding Unplugged: Il coding senza PC

058509

Ritaglio stampa ad uso esclusivo del destinatario, non riproducibile.

partecipano il Capo Dipartimento per la formazione Superiore e per la Ricerca del Miur Giuseppe Valditara e i ricercatori Eugenio Guglielmelli (Università Campus Biomedico di Roma), Fosca Giannotti (CNR-ISTI), Barbara Caputo (IIT) e Giuseppe De Giacomo (Sapienza Università di Roma).
Chiude la giornata la sessione speciale "Valorizzazione della ricerca e trasferimento tecnologico: il punto di vista delle imprese", dedicata al tema del trasferimento tecnologico, organizzata e coordinata dalle Associazioni di categoria partner dell'iniziativa: Confagricoltura, Confartigianato Imprese, Confcommercio – Imprese per l'Italia, Confederazione nazionale dell'artigianato e della piccola media impresa, Confindustria, Unioncamere, Camera di Commercio di Milano Monza-Brianza Lodi, Unione artigiani italiani e delle Pmi.

In parallelo e lungo tutta la tre giorni, sono in programma sia al mattino che al pomeriggio le sessioni di presentazione dei brevetti partecipanti: la formula prescelta è quella di pitch sintetici e rapidi, così da facilitare scambio di idee, contatti, e successivi incontri B2B tra ricercatori e potenziali investitori e imprenditori.
In aggiunta a talk e workshop tematici, sono in programma nei prossimi giorni un focus sulla 'Cultura della brevettazione' (martedì 7 maggio) in cui si parlerà anche della candidatura di Milano a ospitare il Tribunale Unificato dei Brevetti con Marina Tavassi, Presidente della Corte d'Appello di Milano, e, a seguire, il workshop "Il sostegno finanziario alla valorizzazione economica della ricerca", in cui verranno formulate proposte e soluzioni per agevolare il processo virtuoso che permette di trasformare i risultati della ricerca in "valore", inteso come attrazione di capitali, creazione di nuove imprese, nuova occupazione qualificata e ricadute industriali.

Inoltre, all'interno del Museo, per tutta la durata della manifestazione sarà allestita un'area espositiva con una selezione di prototipi.
Oggi alla sua prima edizione, InnovAgorà rappresenta il punto di partenza di un nuovo programma del Miur che punta a favorire l'introduzione nella società di applicazioni e tecnologie dal forte impatto innovativo: l'obiettivo è renderlo un appuntamento annuale che si ponga quale strumento di conoscenza e valorizzazione della migliore ricerca italiana.

Che cosa
InnovAgorà, manifestazione promossa dal Ministero dell'Istruzione, Università e Ricerca (MIUR) e organizzata dal Consiglio Nazionale delle Ricerche (CNR) insieme al Museo Nazionale della Scienza e della
Tecnologia Leonardo da Vinci di Milano, in collaborazione con Il Corriere della Sera.

Con la partecipazione di
Conferenza dei Rettori delle Università Italiane (CRUI), Consulta dei Presidenti degli Enti di Ricerca (CONPER), Confagricoltura, Confartigianato Imprese, Confcommercio Imprese per l'Italia, Confederazione Nazionale dell'Artigianato e della piccola media impresa (CNA), Confindustria, Unioncamere, Camera di Commercio di Milano Monza-Brianza Lodi, Unione Artigiani Italiani e delle Pmi (UAI).

Quando
Da lunedì 6 a mercoledì 8 maggio 2019.

Dove
Museo Nazionale Scienza e Tecnologia
Milano, ingresso da Via Olona 6.

Iscriviti alla newsletter di OrizzonteScuola!

058509

Ritaglio stampa ad uso esclusivo del destinatario, non riproducibile.

TRE BREVETTI DELLA DANNUNZIO A INNOVAGORA' MILANO 6/8 MAGGIO 2019

La 'd'Annunzio' sarà presente, con tre suoi brevetti, allaFiera InnovAgorà (http://www.innovagora.it/),in svolgimento da oggi fino al all'8 maggio prossimo presso il Museo Nazionale Scienza e Tecnologia'Leonardo da Vinci' a Milano.InnovAgora`e` la prima 'piazza dei brevetti e dell'innovazione italiana', un luogo in cui conoscere e valorizzare tecnologie dal forte impatto innovativo, nate nel mondo della ricerca pubblica e oggi a disposizione dello sviluppo economico e sociale del Paese. Un evento promosso dal Ministero dell'Istruzione dell'Università e della Ricerca e organizzato dal Consiglio Nazionale delle Ricerche insieme al Museo Nazionale della Scienza e della Tecnologia Leonardo da Vinci, in cui imprese e investitori potranno confrontarsi attraverso workshop tematici, focus specialistici e incontri B2B. Per il nostro ateneo, sono stati selezionati i seguenti tre brevetti: 1. Brevetto Italiano RM2012A000379 - 'Terreno di trasporto per l'isolamento e l'identificazione di Helicobacter pylori', inventori Luigina Cellini, Emanuela Di Campli, Soraya Di Bartolomeo 2. Brevetto Europeo n. 14425063.6 'Dispositivo dinamico per il controllo dello scarico a terra del peso corporeo', inventori Michele D'Attilio, Arcangelo Merla e Piero Chiacchiaretta 3. Brevetto Italiano RM2015A000025 'Boccaglio individuale', inventore Domenico Tripodi. L'evento prevede la presentazione dei brevetti (per un totale complessivo di 170) nell'ambito di pitch della durata di 10 minuti ciascuno, articolati in 7 aree tematiche di innovazione: Bioeconomia e Agroalimentare, Manifattura Intelligente: materiali innovativi, robotica e ICT, Energia sostenibile, Ambiente e Tecnologie Verdi, Società intelligenti, sicure e inclusive; Mobilità sostenibile, Dispositivi per la diagnosi e la cura, Nuovi farmaci e biotecnologie per la salute, Tecnologie innovative per l'edilizia, le infrastrutture e il patrimonio culturale.

058509

Ritaglio stampa ad uso esclusivo del destinatario, non riproducibile.

INNOVAAGORA', LA RICERCA PUBBLICA METTE IN PIAZZA LE SUE IDEE

Milano, 6 mag.
(askanews) - Milano si trasforma per 3 giorni nella capitale dell'innovazione e delle idee con 'InnovAgorà', una vera e propria fiera dei brevetti della ricerca pubblica italiana. I ricercatori mettono in mostra le loro idee al Museo nazionale della scienza e della tecnologia dal 6 all'8 maggio 2019 durante un evento promosso dal Ministero dell'Istruzione e organizzato dal Consiglio nazionale delle ricerche (Cnr). A 500 anni dalla morte di Leonardo da Vinci siamo ancora un popolo di inventori, nonostante le difficoltà. 'I ricercatori italiani pur essendo finanziati meno di altri producono moltissime scoperte; queste invenzioni portano a brevetti, quello che manca è la trasformazione dei brevetti in ricchezza industriale, questa è la parte più difficile, creare collegamento fra brevetti e mondo industriale', ha detto Massimo Inguscio, presidente del Cnr. Fiorenzo Galli, direttore del Museo nazionale della Scienza e della Tecnologia ha sottolineato l'importanza di creare 'un luogo di incontro' in cui si possono 'mettere insieme tutte quelle forze che costituiscono intorno alla ricerca e alle tecnologie applicate elementi di sviluppo importanti e risolutivi per il futuro del Paese e dei cittadini'. All'inaugurazione era presente il ministro dell'Istruzione, Marco Bussetti. 'Noi vogliamo che tante idee, le nostre risorse, si trasformino e diventino possibilità per le nostre imprese di dare slancio - ha detto - che diventino un volano importante per la nostra economia'. L'evento prevede workshop, una sessione speciale sull'Intelligenza artificiale e incontri con gli investitori e imprenditori. Le innovazioni presentate, ed esposte nelle Cavallerizze, sono oltre 170, messe a punto da ricercatori provenienti da 49 università italiane e 12 enti di ricerca e spaziano in vari settori, dal patrimonio culturale, all'ambiente all'agroalimentare, poi ancora biotecnologie per la salute, dispositivi per diagnosi e cura e mobilità sostenibile. Fra i brevetti presentati, un innovativo metodo per la certificazione degli alimenti tramite il dna, ne ha parlato Diego Breviario, ricercatore Capo presso IBBA-CNR National Research Council. 'Otteniamo un profilo di dna che è la prova genetica del dna di quella determinata materia prima questa prova genetica trasformata in un codice prodotto può essere letta su un qualunque dispositivo'.
TOP VIDEO
17.02 - 06 May
BiciRoma 2019, una pedalata in festa promossa dall'Arabia Saudita
TOP VIDEO
16.53 - 06 May
InnovaAgorà, la ricerca pubblica mette in piazza le sue idee
TOP VIDEO
16.36 - 06 May
'Autobiografia erotica', Starnone in scena con Scalera-Bellocchio

058509

Ritaglio stampa ad uso esclusivo del destinatario, non riproducibile.

INTERNET E TELEFONO | MOBILE | HOSTING E DOMINI | ALTRI SERVIZI | NEGOZI TISCALI | MY TISCALI

news

INTERNET e TELEFONO
da 24,95 € al mese

ultimora cronaca esteri economia politica salute scienze interviste autori eunews photostory strano ma vero

InnovaAgorà, la ricerca pubblica mette in piazza le sue idee

di *Askanews*

Milano, 6 mag. (askanews) - Milano si trasforma per 3 giorni nella capitale dell'innovazione e delle idee con "InnovAgorà", una vera e propria fiera dei brevetti della ricerca pubblica italiana. I ricercatori mettono in mostra le loro idee al Museo nazionale della scienza e della tecnologia dal 6 all'8 maggio 2019 durante un evento promosso dal Ministero dell'Istruzione e organizzato dal Consiglio nazionale delle ricerche (Cnr). A 500 anni dalla morte di Leonardo da Vinci siamo ancora un popolo di inventori, nonostante le difficoltà. "I ricercatori italiani pur essendo finanziati meno di altri producono moltissime scoperte; queste invenzioni portano a brevetti, quello che manca è la trasformazione dei brevetti in ricchezza industriale, questa è la parte più difficile, creare collegamento fra brevetti e mondo industriale", ha detto Massimo Inguscio, presidente del Cnr. Fiorenzo Galli, direttore del Museo nazionale della Scienza e della Tecnologia ha sottolineato l'importanza di creare "un luogo di incontro" in cui si possono "mettere insieme tutte quelle forze che costituiscono intorno alla ricerca e alle tecnologie applicate elementi di sviluppo importanti e risolutivi per il futuro del Paese e dei cittadini".
All'inaugurazione era presente il ministro dell'Istruzione, Marco Bussetti. "Noi vogliamo che tante idee, le nostre risorse, si trasformino e diventino possibilità per le nostre imprese di dare slancio - ha detto - che diventino un volano importante per la nostra economia". L'evento prevede workshop, una sessione speciale sull'Intelligenza artificiale e incontri con gli investitori e imprenditori. Le innovazioni presentate, ed esposte nelle Cavallerizze, sono oltre 170, messe a punto da ricercatori provenienti da 49 università italiane e 12 enti di ricerca e spaziano in vari settori, dal patrimonio culturale, all'ambiente all'agroalimentare, poi ancora biotecnologie per la salute, dispositivi per diagnosi e cura e mobilità sostenibile.Fra i brevetti presentati, un innovativo metodo per la certificazione degli alimenti tramite il dna, ne ha parlato Diego Breviario, ricercatore Capo presso IBBA-CNR National Research Council. "Otteniamo un profilo di dna che è la prova genetica del dna di quella determinata materia prima questa prova genetica trasformata in un codice prodotto può essere letta su un qualunque dispositivo".

6 maggio 2019

I più recenti

Aidr premia la trasparenza e l'etica nella P.A.

Biodiversità in pericolo, l'allarme dell'Onu spaventa il mondo: una specie su...

058509

Ritaglio stampa ad uso esclusivo del destinatario, non riproducibile.

Noi e i nostri partner utilizziamo, sul nostro sito, tecnologie come i cookie per personalizzare contenuti e annunci, fornire funzionalità per social media e analizzare il nostro traffico. Facendo clic di seguito si acconsente all'utilizzo di questa tecnologia. Puoi cambiare idea e modificare le tue scelte sul consenso in qualsiasi momento ritornando su questo sito.

A

058509

Ritaglio stampa ad uso esclusivo del destinatario, non riproducibile.

058509

Ritaglio stampa ad uso esclusivo del destinatario, non riproducibile.

INNOVAAGORA', LA RICERCA PUBBLICA METTE IN PIAZZA LE SUE IDEE

Milano, 6 mag. (askanews) - Milano si trasforma per 3 giorni nella capitale dell'innovazione e delle idee con "InnovAgorà", una vera e propria fiera dei brevetti della ricerca pubblica italiana. I ricercatori mettono in mostra le loro idee al Museo nazionale della scienza e della tecnologia dal 6 all'8 maggio 2019 durante un evento promosso dal Ministero dell'Istruzione e organizzato dal Consiglio nazionale delle ricerche (Cnr). A 500 anni dalla morte di Leonardo da Vinci siamo ancora un popolo di inventori, nonostante le difficoltà. "I ricercatori italiani pur essendo finanziati meno di altri producono moltissime scoperte; queste invenzioni portano a brevetti, quello che manca è la trasformazione dei brevetti in ricchezza industriale, questa è la parte più difficile, creare collegamento fra brevetti e mondo industriale", ha detto Massimo Inguscio, presidente del Cnr. Fiorenzo Galli, direttore del Museo nazionale della Scienza e della Tecnologia ha sottolineato l'importanza di creare "un luogo di incontro" in cui si possono "mettere insieme tutte quelle forze che costituiscono intorno alla ricerca e alle tecnologie applicate elementi di sviluppo importanti e risolutivi per il futuro del Paese e dei cittadini". All'inaugurazione era presente il ministro dell'Istruzione, Marco Bussetti. "Noi vogliamo che tante idee, le nostre risorse, si trasformino e diventino possibilità per le nostre imprese di dare slancio - ha detto - che diventino un volano importante per la nostra economia". L'evento prevede workshop, una sessione speciale sull'Intelligenza artificiale e incontri con gli investitori e imprenditori. Le innovazioni presentate, ed esposte nelle Cavallerizze, sono oltre 170, messe a punto da ricercatori provenienti da 49 università italiane e 12 enti di ricerca e spaziano in vari settori, dal patrimonio culturale, all'ambiente all'agroalimentare, poi ancora biotecnologie per la salute, dispositivi per diagnosi e cura e mobilità sostenibile.

Fra i brevetti presentati, un innovativo metodo per la certificazione degli alimenti tramite il dna, ne ha parlato Diego Breviario, ricercatore Capo presso IBBA-CNR National Research Council. "Otteniamo un profilo di dna che è la prova genetica del dna di quella determinata materia prima questa prova genetica trasformata in un codice prodotto può essere letta su un qualunque dispositivo".

058509

Ritaglio stampa ad uso esclusivo del destinatario, non riproducibile.

478960203 pagine viste dal Gennaio 2002

fino ad oggi 11170 Utenti registrati

Top Five Mese

TOP 5

maggio 2019

SCIENZAPERTA per mostrare i luoghi della ricerca scientifica - 6 al 14 maggio 2019
di m-nicotra
349 letture

Al Comune di Catania l'Istituto Alberghiero "Karol Wojtyla" celebra la 'giornata della Memoria tra ieri e oggi' –

Percorsi didattici: InnovAgorà, al via dal 6 all'8 maggio la piazza dei brevetti della ricerca italiana

Tweet

Al via il 6 maggio a Milano "InnovAgorà", la 'piazza' dei brevetti della ricerca italiana. Fino all'8 maggio il Museo Nazionale della Scienza e della Tecnologia Leonardo da Vinci ospiterà tecnologie e brevetti nati nel mondo della ricerca pubblica, con l'obiettivo di farli conoscere ai cittadini e alle imprese e metterli a disposizione dello sviluppo economico-sociale del Paese. Ad aprire la manifestazione, il Ministro dell'Istruzione, dell'Università e della Ricerca, Marco Bussetti, che il 6 maggio alle 11 nello Spazio Polene chiuderà l'evento inaugurale con un intervento sulla valorizzazione della ricerca pubblica come opportunità di crescita per il Paese.

"Abbiamo fortemente voluto 'InnovAgorà' perché siamo convinti che sia necessario fare uscire i brevetti dai laboratori delle nostre università e dei nostri centri di ricerca e farli conoscere ai cittadini e alle imprese. L'innovazione tecnologica è il fattore che contraddistingue il mondo globale: il progresso tecnico-scientifico si deve tradurre in effettivo benessere per la società. Grazie a questa manifestazione, Milano si trasformerà in una piazza di scambio. Faremo incontrare domanda e offerta di sviluppo. Dimostreremo come la ricerca può e deve essere concretamente motore di crescita sociale, culturale ed economica del nostro Paese".

L'iniziativa è promossa dal Ministero dell'Istruzione, dell'Università e della Ricerca, organizzata dal Consiglio Nazionale delle Ricerche insieme al Museo Nazionale della Scienza e della Tecnologia Leonardo da Vinci e realizzata in collaborazione con Il Corriere della Sera.

Protagoniste saranno 171 'innovazioni' messe a punto da ricercatori e team di ricerca provenienti da 48 Università italiane e 13 Enti di ricerca di tutta Italia, suddivise in 7 aree tematiche che rispecchiano temi oggi prioritari per l'economia:
- Bioeconomia e Agroalimentare;
- Manifattura Intelligente: materiali innovativi, robotica e ICT;
- Energia sostenibile, Ambiente e Tecnologie verdi;
- Società intelligenti, sicure e inclusive; Mobilità sostenibile;
- Dispositivi per la diagnosi e la cura;
- Nuovi farmaci e biotecnologie per la salute;
- Tecnologie innovative per l'edilizia, le infrastrutture e il patrimonio culturale.

I 171 inventori - singoli o in team - avranno l'opportunità di presentare i loro prototipi in una tre giorni densa di appuntamenti, con talk, incontri B2B, workshop di approfondimento e convegni tematici ai quali saranno presenti investitori, imprenditori e rappresentanti delle associazioni di categoria partner dell'evento. Inoltre, all'interno del Museo, per tutta la durata dell'evento sarà allestita un'area espositiva con una selezione di prototipi.

"InnovAgorà" rappresenta il punto di partenza di un nuovo programma del Ministero dell'Istruzione, Università e Ricerca che punta a favorire l'introduzione nella società di applicazioni e tecnologie dal forte impatto innovativo: l'obiettivo è renderlo un appuntamento annuale, un'occasione di conoscenza e valorizzazione della migliore ricerca italiana.

Il comunicato
Il programma
L'infografica

miur.gov.it

articoli correlati **dello stesso autore**

Annunci Google

Mi piace

Punteggio Medio: **0**
Voti: **0**

Dai un voto a questo articolo:

Vota!

Opzioni

Pagina Stampabile

Invia questo Articolo ad un Amico

Ritaglio stampa ad uso esclusivo del destinatario, non riproducibile.

058509

Attualità

Due "invenzioni" targate UniFg in vetrina a Milano per la Fiera dei Brevetti di InnovAgorà

I due brevetti sono stati selezionati tra i 400 pervenuti agli organizzatori. Si tratta di due innovazioni sfornate dal Dipartimento di Agraria: un film edibile per la conservazione dei prodotti da forno e l'inulina in sostituzione dei grassi saturi nei prodotti alimentari carnei e dolciari

Redazione
05 MAGGIO 2019 09:32

Il Dipartimento di Agraria - UniFg

Ricoprire con un **film edibile** gli alimenti da forno per migliorare la loro *shelf life*, cioè la vita commerciale. Associare **l'inulina a prodotti alimentari** carnei e dolciari come sostitutivo di grassi saturi. Questa l'essenza innovativa dei **brevetti targati Università di Foggia,** selezionati dal CNR-Consiglio Nazionale delle Ricerche per partecipare a **InnovAgorà, Fiera dei Brevetti**, in programma da oggi, 6 maggio fino al prossimo martedì 8 maggio, al Museo Nazionale della Scienza e della Tecnologia "Leonardo da Vinci" di Milano.

I due brevetti *made in Unifg* sono stati **selezionati tra i 400 pervenuti agli organizzatori.** Il meeting, promosso dal Ministero dell'Istruzione dell'Università e della Ricerca e organizzato dal Consiglio Nazionale delle Ricerche, insieme al Museo Nazionale della Scienza e della Tecnologia Leonardo da Vinci, si presenta come la prima "piazza dell'innovazione italiana". Un evento dedicato alla promozione dei risultati della ricerca pubblica, dove presentare, a imprese e investitori, una selezione di tecnologie brevettate per favorirne il trasferimento e la valorizzazione presso il tessuto imprenditoriale del Paese.

InnovAgorà è stata pensata per avviare una discussione costruttiva sul quadro normativo che regola il tema dei brevetti e della proprietà intellettuale in Italia e condividere gli strumenti pubblici e privati a sostegno dei processi di valorizzazione della ricerca. Questa prima edizione, di un appuntamento destinato a diventare annuale, si propone come strumento di conoscenza e valorizzazione della migliore ricerca tecnologica italiana. In tre giornate di esposizione, verranno presentata al pubblico **170 tecnologie brevettate**, selezionate tra i migliori risultati di ricerca di 48 atenei italiani e 13 enti di ricerca. "InnovAgorà, Fiera dei Brevetti è certamente una grande opportunità

I più letti di oggi

1 VIDEO | Michele Placido commuove l'Italia: la poesia a mamma Maria, scomparsa da poco: "Dormi madre mia amata"

2 Su spotify c'è 'Club 22', primo album dei foggiani Endigii e Itten: oltre 90mila ascolti solo per Beverdì

3 Crescincultura. Ecco l'alleanza tra presidi del Gargano per contrastare la povertà educativa tra i minori

4 Due "invenzioni" targate UniFg in vetrina a Milano per la Fiera dei Brevetti di InnovAgorà

058509

Ritaglio stampa ad uso esclusivo del destinatario, non riproducibile.

che l'Università di Foggia ha colto subito, mettendo a disposizione i suoi prodotti, frutto di una ricerca scientifica di alta qualità", ha dichiarato la **prof.ssa Carmela Robustella**, Presidente della Commissione Tecnica Brevetti di Ateneo.

"Abbiamo deciso immediatamente di partecipare all'iniziativa per confrontarci con le altre Università e centri di ricerca e per avviare importanti dialoghi con le realtà imprenditoriali del Paese, volti a definire, eventuali, accordi di commercializzazione. Essere presenti alla manifestazione con ben due brevetti, tra i 170 selezionati e 400 presentati, ci riempie di grande soddisfazione e ci conferma come la strada intrapresa sia quella giusta". I brevetti dell'Università di Foggia selezionati provengono entrambi dal **Dipartimento di Scienze Agrarie, degli Alimenti e dell'Ambiente** e sono frutto del lavori dei docenti e ricercatori riportati di seguito.

Inventori del brevetto "Composizione edibile per la conservazione degli alimenti, procedimento per la sua preparazione e relativi usi": Teresa De Pilli, Antonio Derossi, Maurizio Prosperi, Carla Severini, Antonio Stasi. Inventori del brevetto "Associazione a base di inulina e suo impiego come sostituto dei grassi in composizioni e formulazioni alimentari": Carla Severini, Antonio Derossi e Anna Fiore. Alle presentazioni interverranno, come inventori dei brevetti, i proff. Teresa De Pilli e Maurizio Prosperi e i dott.ri Anna Pina Fiore e Antonio De Rossi. Saranno presenti, inoltre, la prof.ssa Carmela Robustella, Presidente della Commissione Brevetti di Ateneo, designata dall'Ateneo referente per l'evento e la dott.ssa Giosiana Santoro, Responsabile del Servizio Terza Missione e partecipazioni, per il supporto tecnicoamministrativo e le attività di networking con aziende e investitori.

Persone: Carmela Robustella Argomenti: brevetti fiere innovazione scientifica università di foggia

Tweet

Attendere un istante: stiamo caricando i commenti degli utenti...

Questa funzionalità richiede un browser con la tecnologia **JavaScript** attivata.

Commenti

Notizie di oggi

SALUTE
Dagli States al Gargano per studiare l'eccellenza nella riabilitazione: "Qui dotazione tecnologica tra

ATTUALITÀ
Due "invenzioni" targate UniFg in vetrina a Milano per la Fiera dei Brevetti di InnovAgorà

CRONACA
VIDEO | Conte torna nel suo liceo 36 anni dopo, da Premier: "Fa un certo effetto ritornare qui"

CRONACA
"Banda del buco" all'opera, ma i carabinieri scoprono il piano: salta il furto alla banca di Orta

058509

Ritaglio stampa ad uso esclusivo del destinatario, non riproducibile.

INNOVAGORA', LA PRIMA PIAZZA DEI BREVETTI E DELL'INNOVAZIONE ITALIANA

(AGENPARL) - Roma, ven 12 aprile 2019
Dal 06/05/2019 ore 10.00 al 08/05/2019 ore 18.00
InnovAgor la prima 'piazza dei brevetti e dell'innovazione italiana', un luogo in cui conoscere e valorizzare tecnologie dal forte impatto innovativo, nate nel mondo della ricerca pubblica e oggi a disposizione dello sviluppo economico e sociale del Paese.
Un evento promosso dal Ministero dell'istruzione dell'universit e della ricerca e organizzato dal Consiglio nazionale delle ricerche insieme al Museo nazionale della scienza e della tecnologia Leonardo da Vinci, in cui imprese e investitori potranno confrontarsi attraverso workshop tematici, focus ...
Fonte/Source: https://www.cnr.it/it/evento/16224/innovagora-la-prima-piazza-dei-brevetti-e-dell-innovazione-italiana
The post InnovAgorà, la prima piazza dei brevetti e dell'innovazione italiana appeared first on Agenparl .

058509

Ritaglio stampa ad uso esclusivo del destinatario, non riproducibile.